

# Kiels Kleingärten mit Zukunft - Kleingartenentwicklungskonzept

Informationsabend  
15. Januar 2015





## Ablauf der Veranstaltung

1. Begrüßung
2. Das Kleingartenentwicklungskonzept
  - Warum?
  - Wie?
  - Was ist das Ergebnis?
3. Chancen der Beteiligung
  - Wer?
  - Wann und wie?
4. Diskussion
  - Fragen, Hinweise, Vorschläge aus dem Publikum
5. Ausblick
  - Wie geht es weiter?





## PROJEKTLEITUNG / KOORDINATION / FACHLICHE BEARBEITUNG

- Bestandsaufnahme
- Analyse
- Konzept
- Datenbank / GIS

**TGP**  
Landschaftsarchitekten



**Maria Julius**  
Landschaftsarchitektin bdla



**Katrin Haas**  
Dipl. Ing. (FH)



**Annett Pahl**  
Dipl. Ing.



**Barbara Korsten**  
Dipl. Ing. (FH)

## BETEILIGUNGSPROZESS / MODERATION

- Konzept Öffentlichkeitsbeteiligung
- Durchführung von Veranstaltungen
- Analyse

**DR. FISCHER**  
Kommunikation

Co-Moderation



**Dr. Ute Fischer-Gäde**  
Landschaftsarchitektin bdla



**Susan Rätzel**  
Dipl. Ing.

## TALK WALK

**ATELIER LATENT**  
Spaziergangswissenschaft



**Bertram Weisshaar**  
Dipl. Ing. | Fotograf |  
Spaziergangsforscher



## Warum ein Kleingarten- entwicklungskonzept?

### Anlass:

- Förderung des Kleingartenwesens als wichtige städtebauliche, sozialpolitische Aufgabe
- Nutzungskonflikte durch wachsende Stadt bei begrenzten Flächenkapazitäten (Innenentwicklung vor Außenentwicklung)





## Warum ein Kleingarten- entwicklungskonzept?

- Beschluss der Ratsversammlung zur Aufstellung (2012) mit folgenden Zielen:
  - Sicherung + Entwicklung des Freiraumsystems der Stadt Kiel
  - Erhalt Luftleitbahnen
  - Sicherung + Entwicklung siedlungsbezogener Freiflächen
  - Erhalt eines bedarfsdeckenden Kleingartenbestandes
  - Nutzbarkeit der Flächen für informelle Bewegungsformen
- Fachplan des Landschaftsplanes und des Flächennutzungsplanes





## Wie wird ein Kleingarten- entwicklungskonzept erarbeitet?

### Gutachten (Text und Pläne)

- Bestandserfassung der Kleingärten
- Auswertung
- Ermittlung der Bedarfe, Versorgung mit Gärten / Konflikte
- Formulieren von Entwicklungszielen
- Empfehlung von Maßnahmen





## Wer wird beteiligt?

- Verwaltung
- Kleingartenvereine, Kreisverband der Kleingärtner e.V.
- Ortsbeiräte
- Ausschüsse der Ratsversammlung
- Pächter und Pächterinnen
- Interessierte Öffentlichkeit





## Wie ist der Ablauf?

Zeitraum	Tätigkeit
Januar bis April 2014	Vorbereitung/ Abstimmung
April 2014	Fragebogenaktion
Mai bis Juli 2014	Geländearbeiten
Juli 2014 bis Januar 2015	Datenverarbeitung/ Analyse
Winter 2014/2015	1. Präsentationen
Frühjahr 2015	Information Öffentlichkeit Erste Ideen/Leitbild
Sommer 2015	Ausarbeitung Konzept
Herbst 2015	2. Präsentation: Information, Abstimmung
Winter/Frühjahr 2016	Abstimmung Politik, Verabschiedung Ratsversammlung





## Was ist das Ergebnis?

- bedarfsdeckende Versorgung mit Kleingärten
  - Empfehlungen zu möglichen Umnutzungen
  - Empfehlung für strukturelle Verbesserungen
  - Planungsrechtliche Umsetzung
  - Ergebnisse des Beteiligungsprozesses werden aufgenommen und auf Umsetzbarkeit geprüft
- Als Leitlinie für den Umgang mit Kleingärten

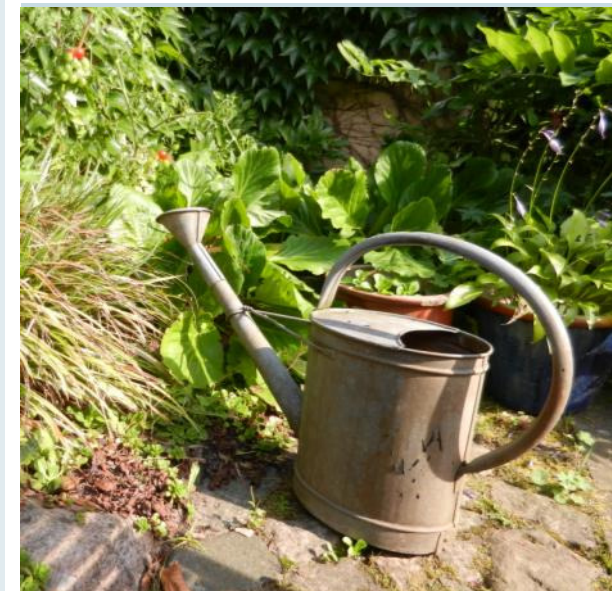
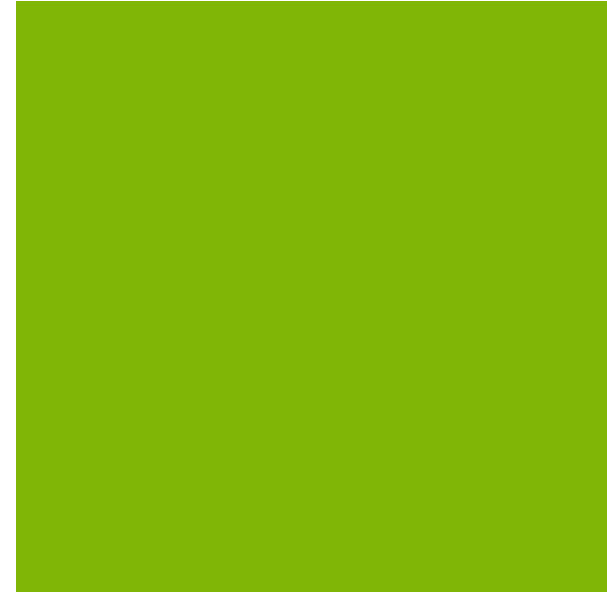



## Erste Ergebnisse der Bestands- erfassung:

- Erfassungsarbeiten (April - Juni 2014):
  - 10.182 Parzellen im Stadtgebiet
  - 213 Vereinsanlagen, 12 Anlagen der Bahn und 41 andere (  $\Sigma$  266)
- Auswertung Fragebögen (Eing. April – Okt. 2014):
  - Rücklauf von 22 von insgesamt 23 Vereinen sowie der Bahnlandwirtschaft
  - Auswertbarkeit der Fragebögen eingeschränkt



# Erste Ergebnisse:

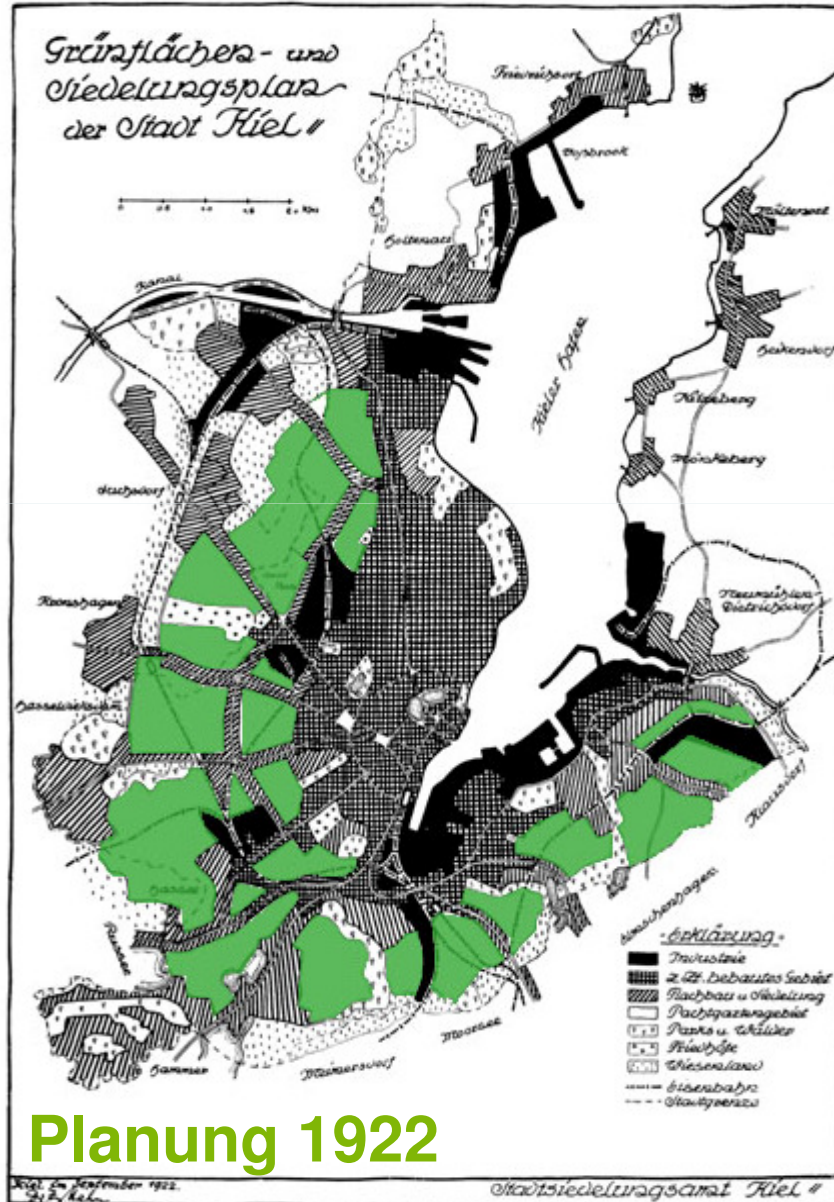

Planung 1922

## Kleingartenanlagen innerhalb des Kieler Stadtgebietes, Koppelnamen

Alte Fische 1-10	Postleitzahl 1-10	Postleitzahl 11-20	Postleitzahl 21-30	Postleitzahl 31-40	Postleitzahl 41-50	Postleitzahl 51-60	Postleitzahl 61-70	Postleitzahl 71-80	Postleitzahl 81-90	Postleitzahl 91-100	Postleitzahl 101-110	Postleitzahl 111-120	Postleitzahl 121-130	Postleitzahl 131-140	Postleitzahl 141-150	Postleitzahl 151-160	Postleitzahl 161-170	Postleitzahl 171-180	Postleitzahl 181-190	Postleitzahl 191-200	Postleitzahl 201-210	Postleitzahl 211-220	Postleitzahl 221-230	Postleitzahl 231-240	Postleitzahl 241-250	Postleitzahl 251-260	Postleitzahl 261-270	Postleitzahl 271-280	Postleitzahl 281-290	Postleitzahl 291-300	Postleitzahl 301-310	Postleitzahl 311-320	Postleitzahl 321-330	Postleitzahl 331-340	Postleitzahl 341-350	Postleitzahl 351-360	Postleitzahl 361-370	Postleitzahl 371-380	Postleitzahl 381-390	Postleitzahl 391-400	Postleitzahl 401-410	Postleitzahl 411-420	Postleitzahl 421-430	Postleitzahl 431-440	Postleitzahl 441-450	Postleitzahl 451-460	Postleitzahl 461-470	Postleitzahl 471-480	Postleitzahl 481-490	Postleitzahl 491-500	Postleitzahl 501-510	Postleitzahl 511-520	Postleitzahl 521-530	Postleitzahl 531-540	Postleitzahl 541-550	Postleitzahl 551-560	Postleitzahl 561-570	Postleitzahl 571-580	Postleitzahl 581-590	Postleitzahl 591-600	Postleitzahl 601-610	Postleitzahl 611-620	Postleitzahl 621-630	Postleitzahl 631-640	Postleitzahl 641-650	Postleitzahl 651-660	Postleitzahl 661-670	Postleitzahl 671-680	Postleitzahl 681-690	Postleitzahl 691-700	Postleitzahl 701-710	Postleitzahl 711-720	Postleitzahl 721-730	Postleitzahl 731-740	Postleitzahl 741-750	Postleitzahl 751-760	Postleitzahl 761-770	Postleitzahl 771-780	Postleitzahl 781-790	Postleitzahl 791-800	Postleitzahl 801-810	Postleitzahl 811-820	Postleitzahl 821-830	Postleitzahl 831-840	Postleitzahl 841-850	Postleitzahl 851-860	Postleitzahl 861-870	Postleitzahl 871-880	Postleitzahl 881-890	Postleitzahl 891-900	Postleitzahl 901-910	Postleitzahl 911-920	Postleitzahl 921-930	Postleitzahl 931-940	Postleitzahl 941-950	Postleitzahl 951-960	Postleitzahl 961-970	Postleitzahl 971-980	Postleitzahl 981-990	Postleitzahl 991-1000
------------------	-------------------	--------------------	--------------------	--------------------	--------------------	--------------------	--------------------	--------------------	--------------------	---------------------	----------------------	----------------------	----------------------	----------------------	----------------------	----------------------	----------------------	----------------------	----------------------	----------------------	----------------------	----------------------	----------------------	----------------------	----------------------	----------------------	----------------------	----------------------	----------------------	----------------------	----------------------	----------------------	----------------------	----------------------	----------------------	----------------------	----------------------	----------------------	----------------------	----------------------	----------------------	----------------------	----------------------	----------------------	----------------------	----------------------	----------------------	----------------------	----------------------	----------------------	----------------------	----------------------	----------------------	----------------------	----------------------	----------------------	----------------------	----------------------	----------------------	----------------------	----------------------	----------------------	----------------------	----------------------	----------------------	----------------------	----------------------	----------------------	----------------------	----------------------	----------------------	----------------------	----------------------	----------------------	----------------------	----------------------	----------------------	----------------------	----------------------	----------------------	----------------------	----------------------	----------------------	----------------------	----------------------	----------------------	----------------------	----------------------	----------------------	----------------------	----------------------	----------------------	----------------------	----------------------	----------------------	----------------------	----------------------	----------------------	----------------------	-----------------------

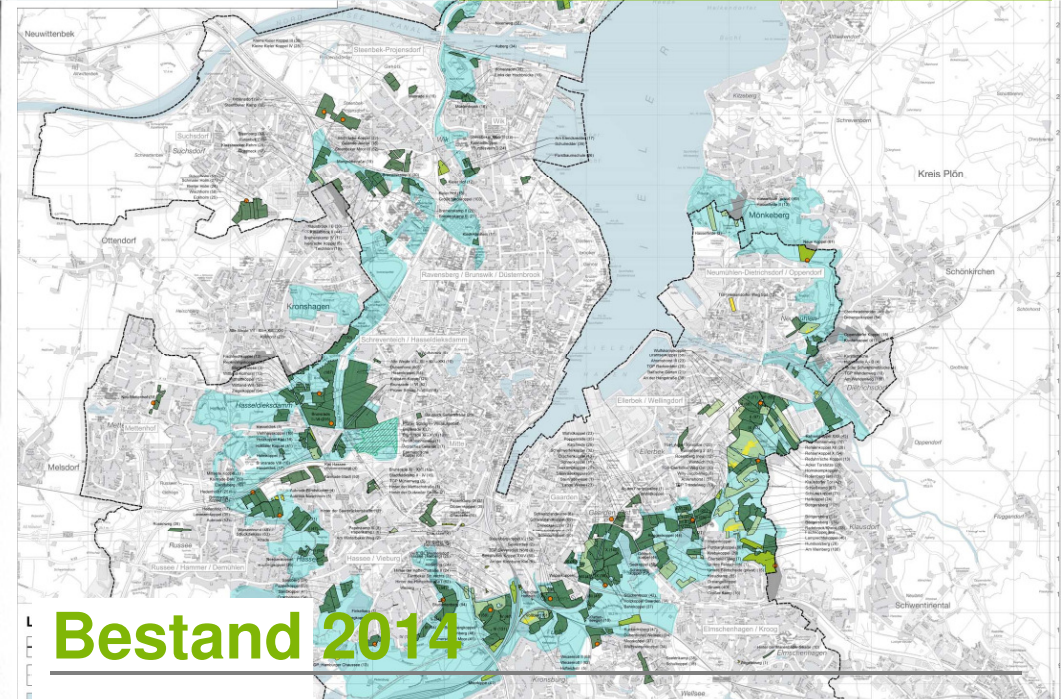

Bestand 2014

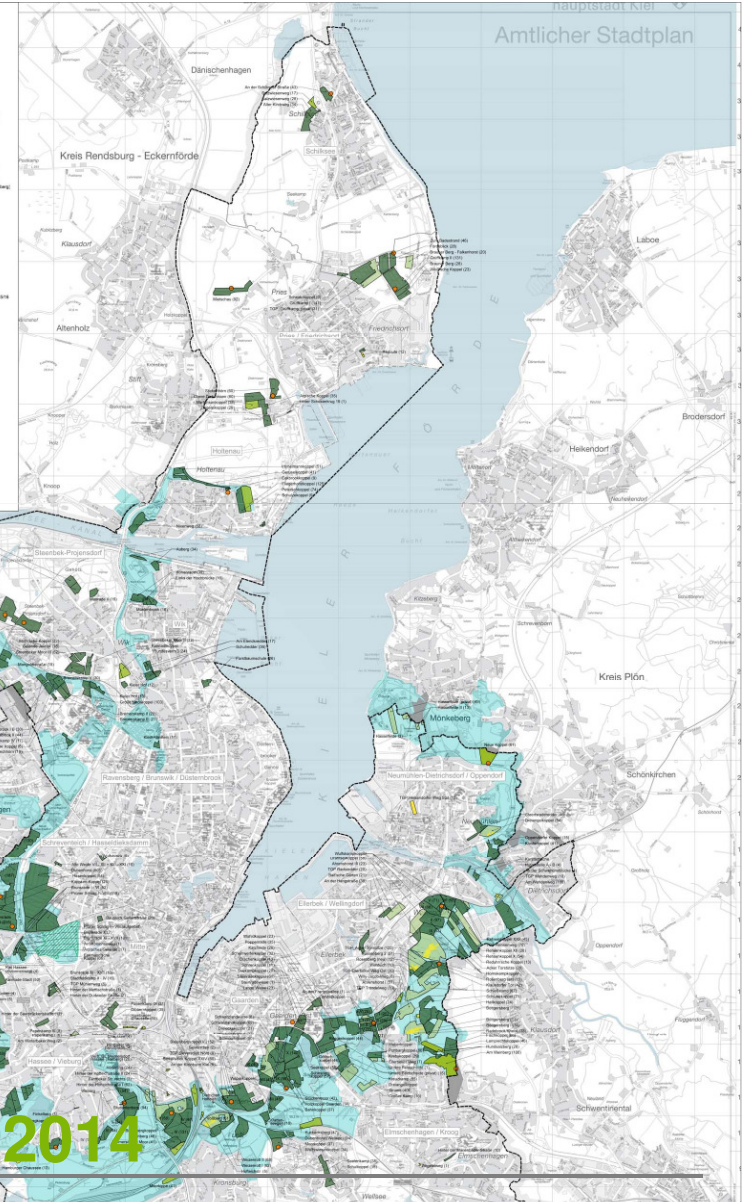



# Koppelplan

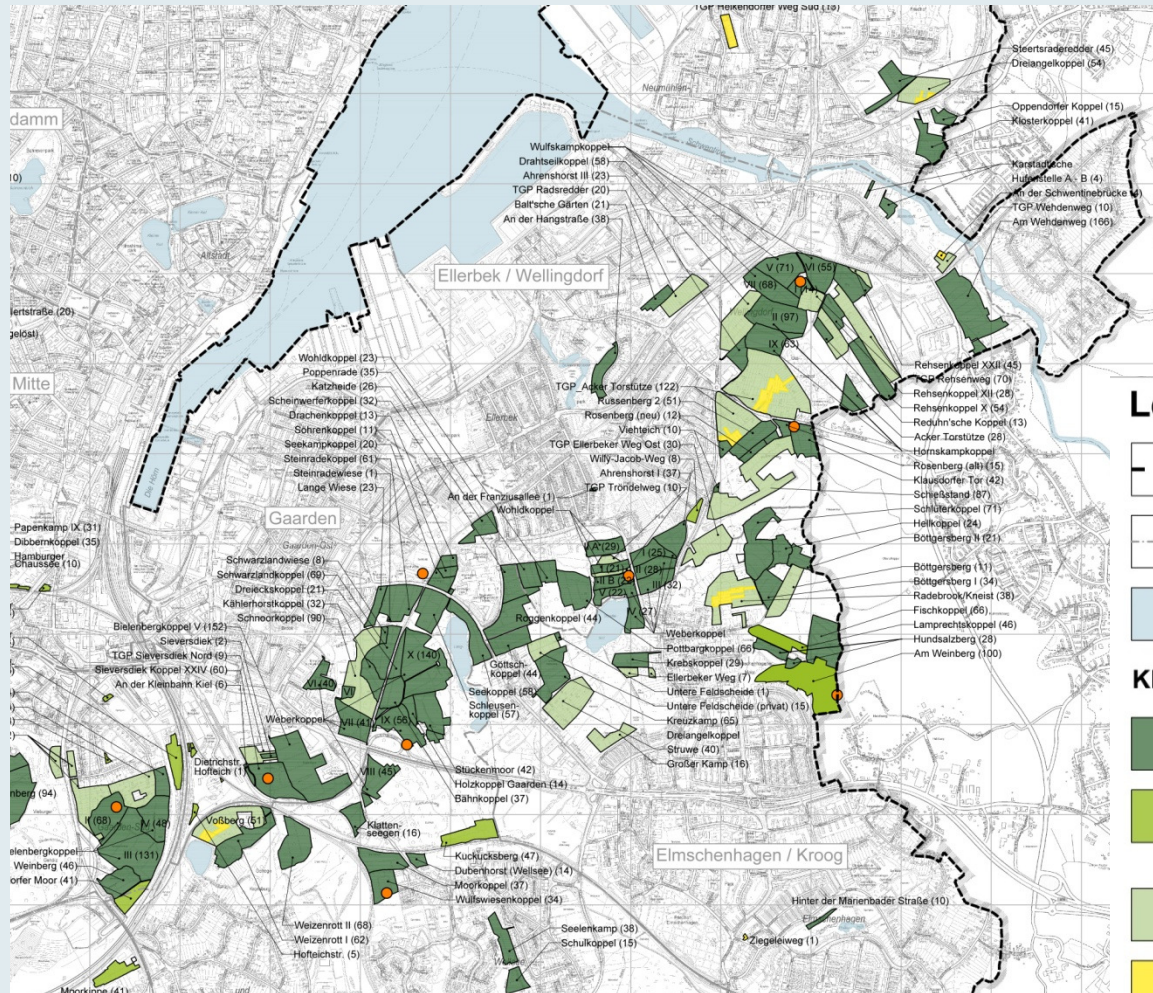

## Legende

-  Stadtgebietsgrenze
-  Grenze Ortsteile
-  Wasserflächen

## Kleingartenanlagen/ Kleingärten

-  städtische Kleingartenanlagen und Kleingärten  
(verpachtet an den KV, BKleingG & Generalpachtvertrag wird angewendet)
-  nichtstädtische Kleingartenanlagen  
[Direktverpachtung durch Eigentümer wie Bahn & Bundesimmobilie, BKleingG & Regelungen des Generalpachtvertrages (soweit dem KV angeschlossen) werden angewendet]
-  private Kleingärten  
(Eigentümergeärten, die keinem Verein angeschlossen sind)
-  direkt verpachtete städtische Gärten  
(Verpachtung durch LH Kiel; Darstellung von mind. vier zusammenhängenden Gärten außerhalb städtischer Kleingartenanlagen, Einzelgärten sind nicht aufgeführt)
-  Vereinsheim



## urban gardening in Kiel

1. 15 Projekte mit unterschiedlichem Charakter  
(z.B. Natur- und Umweltbildung)
2. Erfassung der Lage, Träger,  
Ansprechpartner, Beschreibung, Größe,  
Gründungsjahr, Konflikte, Bewertung,  
Chancen und Weiterentwicklung

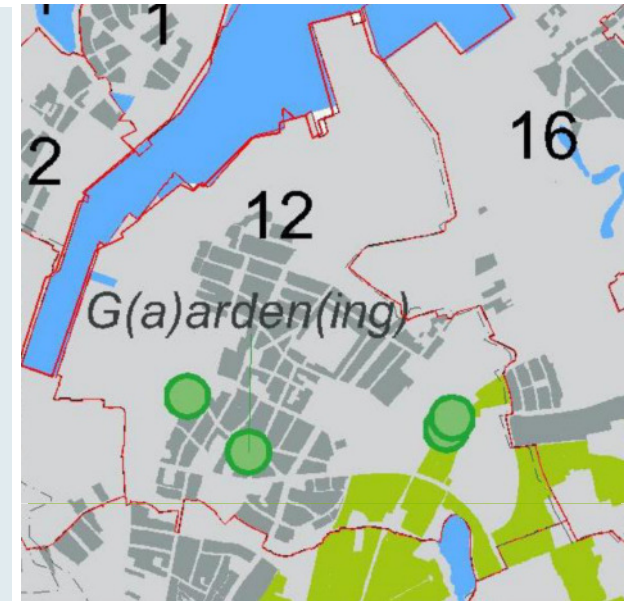





## Beteiligung der Kleingartenvereine

- **Fragebögen** als Vorbereitung und Begleitung der Bestandserfassung
  - Erfassung der bestehenden Strukturen
  - Erfassung der Bedarfe
  - Erfassung der Konflikte
- **Vorstandsrunden** in den Kleingartenvereinen
  - Informationen zum Kleingartenentwicklungskonzept
  - Hilfestellung zum Fragebogen
  - Vorbereitung der nächsten Schritte
  - Termine: 15./16.04.2014





## Beteiligung der Kleingartenvereine sowie der Anwohner/innen

- „**Gartentisch-Gespräche**“ in verschiedenen Stadtbereichen im Mai 2014
  - Einbeziehung der interessierten Kleingartenpächter/innen und Anwohner/innen, ca. 220 Teilnehmende
  - Vorstellung Planungsinhalte des Kleingartenentwicklungskonzeptes
  - Erfassung von *Erhaltenswertes, Kritik und Sorgen* sowie *Bedarfe und Wünsche*
  - Diskussion



Unsere Kieler Kleingärten...  
**Kritik und Sorgen**

Unsere Kieler Kleingärten...  
**Gutes und Wichtiges**

Unsere Kieler Kleingärten...  
**Ideen und Wünsche**





## Gartentischgespräche in den KG Vereinen

Termin	Vereinsheim
A	Kleingärtnerverein Pries-Friedrichsort e.V.
B	Kleingärtnerverein Kiel-Holtenau e.V.
C	Kleingärtnerverein Kiel-Suchsdorf e.V.
D	Kleingärtnerverein Kiel e.V. von 1897
E	Kleingärtnerverein Kiel-Gaarden-Süd e.V.
F	Kleingärtnerverein Mettenhof von 1972 e.V.
G	Kleingärtnerverein Elmschenhagen von 1946 e.V.
H	Kleingärtnerverein Neumühlen-Dietrichsdorf e.V.





## Beteiligung der Öffentlichkeit



### ▪ Talk-Walk

- Öffentliche Spaziergänge in ausgewählten Stadtbereichen
- Einbeziehung der interessierten Öffentlichkeit
- Termine: 14.06./16.08.2014





## Wir möchten Sie einladen: **Weitere Beteiligungsveranstaltungen**

- Öffentliche **Stadtteilforen** mit Präsentation der Ergebnisse – Bestandserfassung und erste Diskussion möglicher Ziele
  - **Stadtteilforum Kiel-Nord** 18. Februar 2015
  - **Stadtteilforum Kiel-Süd** 19. Februar 2015
  - **Stadtteilforum Kiel-West** 24. Februar 2015
  - **Stadtteilforum Kiel-Ost** 25. Februar 2015
- Fachveranstaltung „**Das urbane Gartenwesen** – heute und in Zukunft“
- **Ideenwerkstatt** zur Konzeptentwicklung
- Öffentl. **Stadtteilforen** zum **Konzeptentwurf**



**Informieren!**  
**Diskutieren!**  
**Mitgestalten!**



**Informieren Sie sich und  
diskutieren Sie mit uns weiter!**

**www.  
Kiel.de/leben/stadtentwicklung/kleingarten/**

