



Amt für Wirtschaft
Abteilung Statistik

Statistischer Bericht Nr. 226

Die Bundestagswahl am 22. September 2013
in der Landeshauptstadt Kiel
- Amtliches Endergebnis -



Die Wahl zum Deutschen Bundestag am 22. September 2013 in der Landeshauptstadt Kiel - Amtliches Endergebnis -

	Inhalt	Seite
1.	Vorbemerkungen	2
2.	Wahlvorschläge	3
3.	Wahlergebnis im Bundestagswahlkreis 5	4
3. 1.	Wahlergebnis in der Landeshauptstadt Kiel	6
3. 2.	Wahlergebnis in der Gemeinde Altenholz	8
3. 3.	Wahlergebnis in der Gemeinde Kronshagen	10
3. 4.	Wahlergebnisse in den Kieler Landtagswahlkreisen	12
3. 5.	Vergleichsgrafiken	18
4.	Die Kieler Ortsteile	
4. 1.	Karte der Kieler Ortsteile	32
4. 2.	Übersichtstabellen für die Kieler Ortsteile	33
4. 3.	Wahlergebnisse in den Kieler Ortsteilen	35
4. 4.	Vergleichsgrafiken für die Ortsteile	59
5.	Die Wahlbezirke	
5. 1.	Karte der Wahlbezirke und Briefwahlbezirke innerhalb Kiels	75
5. 2.	Wahlergebnisse in den einzelnen Wahlbezirken	77

Impressum

Herausgeberin
Landeshauptstadt Kiel
Amt für Wirtschaft
Abteilung Statistik
Postfach 1152
D-24099 Kiel

Nähere Auskünfte:
Eyk-Röttger Naeve
+49(0)431 9012379
E-Mail:
statistikstelle@kiel.de
Internet:
www.kiel.de
www.kiel.de/statistik/

Nachdruck, auch
auszugsweise, mit
Quellenangabe gestattet.
Alle Rechte vorbehalten.
© 9/2013 - 05.0

Zeichenerklärung

- = Zahlenwert genau Null (nichts)
- . = Zahlenwert ist unbekannt
oder ist geheim zu halten
- ... = Angabe fällt später an
- D = Durchschnitt
- x = Nachweis nicht sinnvoll

Vorbemerkungen**Wahlbezirkseinteilung**

Für die Bundestagswahl 2013 wurden die Wahlbezirke der Landeshauptstadt Kiel neu geschnitten. Die Nummerierung der Kieler Wahlbezirke geht bis zur Nummer 160. Durch Zusammenlegung und Neuschneidung von diversen Wahlbezirken wurde die tatsächliche Anzahl der Wahlbezirke für 149 reduziert. Die Wahlbezirke 9, 18, 57, 84, 90, 99, 103, 113, 119, 124 und 141 entfallen bei dieser Wahl.

Zuordnungstabelle der Wahlbezirke

Durch die notwendige Neueinteilung der Briefwahlregionen ist es nicht mehr möglich die Wahlergebnisse in allen 18 Ortsteile einzelnen darzustellen. In 3 Fällen mussten jeweils 3 Ortsteile zusammengefasst werden da die für diese Ortsteile gebildeten Briefwahlregionen eine ortsteilscharfe Darstellung nicht erlauben.

Landtagswahlkreis	Ortsteil	Briefwahlregion	Wahlbezirke	
13	1, 2, 3	1	1, 2, 3, 4, 5, 6, 7	
		2	8, 10, 11, 12, 13	
	4, 5, 6	3	14, 15, 16, 17, 19	
		4	20, 21, 22, 23, 24, 25, 26	
		5	27, 28, 29, 30, 31, 158	
	7	6	32, 33, 34, 35	
		7	36, 37, 38, 39	
		8	40, 41, 42, 43	
		9	44, 45, 46, 47	
		10	48, 49, 50, 51, 52	
14	10	11	53, 54, 55, 56, 159	
		12	58, 59, 60, 61, 62, 63	
		13	64, 65, 66, 67	
	8	14	68, 69, 70	
		15	71, 72, 73	
		16	74, 75, 76, 77, 78, 79	
	9	17	80, 81, 82, 83, 85, 86, 87, 88, 89	
	11	18	91, 92, 93, 94, 95, 160	
		12	19	96, 97, 98, 100, 101
			20	102, 104, 105, 106, 107
15	13, 14, 15	21	108, 109, 110, 111, 112, 114, 115, 116, 117, 118, 157	
		22	120, 121, 122, 123, 125, 126, 127, 128	
	16	23	129, 130, 131, 132, 133, 134, 135, 136, 137, 138	
	17	24	139, 140, 142, 143, 144, 145, 146, 147, 148	
	18	25	149, 150, 151, 152, 153, 154, 155, 156	

Vergleich mit der Bundestagswahl 2009

Ein Vergleich der aktuellen Wahlergebnisse mit den Ergebnissen der Bundestagswahl 2009 erfolgt auf den hier dargestellten Ebenen – Bundestagswahlkreis, Stadt/Gemeinde, Landtagswahlkreis und Ortsteile – mit Ausnahme der einzelnen Wahlbezirke, da diese nur sehr eingeschränkt mit einander vergleichbar sind.

Wahlvorschläge

Stimmzettel
für die Wahl zum Deutschen Bundestag
im Wahlkreis 5 Kiel
am 22. September 2013

Sie haben 2 Stimmen

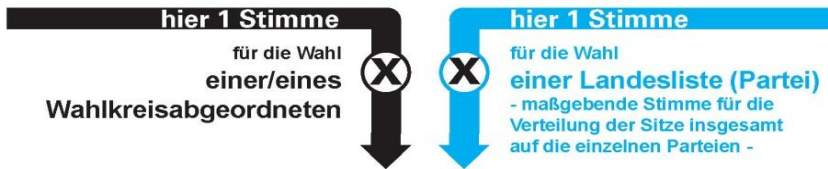

Erststimme **Zweitstimme**

1	Stritzl, Thomas Rechtsanwalt Kiel	CDU Christlich Demokratische Union Deutschlands	<input type="radio"/>	<input type="radio"/>	Christlich Demokratische Union Deutschlands CDU Dr. Johann David Wadehül, Dr. Ole Schröder, Alexandra Dinge-Dietig, Gero Strophann, Inghert Liebig	1
2	Dr. Bartels, Hans-Peter Angestellter Kiel	SPD Sozialdemokratische Partei Deutschlands	<input type="radio"/>	<input type="radio"/>	Sozialdemokratische Partei Deutschlands SPD Dr. Ernst Dieter Rossmann, Bettina Hagedorn, Sönke Rix, Gabriele Hiller-Ohm, Franz Thönnies	2
3	Blumenthal, Sebastian IT-Berater Kiel	FDP Freie Demokratische Partei	<input type="radio"/>	<input type="radio"/>	Freie Demokratische Partei FDP Wolfgang Kubicki, Dr. Bernd Klaus Buchholz, Sebastian Blumenthal, Dr. Christel Happeck-Kasan, Christine Aschenberg-Dugnus	3
4	Amtsberg, Luise Islamwissenschaftlerin, M.A. Kiel	GRÜNE BÜNDNIS 90/DIE GRÜNEN	<input type="radio"/>	<input type="radio"/>	BÜNDNIS 90/DIE GRÜNEN GRÜNE Luise Amtsberg, Dr. Konstantin von Notz, Dr. Valerie Wilms, Arfst-Jürgen Wagner, Marlene Löhr	4
5	Sharma, Raju Jurist Eckernförde	DIE LINKE DIE LINKE	<input type="radio"/>	<input type="radio"/>	DIE LINKE DIE LINKE Cornelia Ilse Möhring, Marcel Schenwien Mansouri, Ayse Fehimli, Sascha Luetkens, Anja Jansen	5
6	Grundmann, Bastian Fachinformatiker/Techniker Kiel	PIRATEN Piratenpartei Deutschland	<input type="radio"/>	<input type="radio"/>	Piratenpartei Deutschland PIRATEN Dr. Heiko K. L. Schulze, Oliver Grube, Oliver Sippel, Birgit Piepgras, Marcel Louwers	6
7	Lemke, Helmut Rentner Kiel	RENTNER RENTNER Partei Deutschland	<input type="radio"/>	<input type="radio"/>	RENTNER Partei Deutschland RENTNER Helmut Lemke, Uwe Günther, Hans-Joachim Oppermann	7
8	Gutsche, Hermann Josef Andreas EDV-Berater Kiel	NPD Nationaldemokratische Partei Deutschlands	<input type="radio"/>	<input type="radio"/>	Nationaldemokratische Partei Deutschlands NPD Ingo Stawitz, Hermann Josef Andreas Gutsche, Kai Otzen, Daniel Nordhorn, Stefan Koch	8
				<input type="radio"/>	Marxistisch-Leninistische Partei Deutschlands MLPD Maria Meyer, Lüder Möller, Naziss Nianur, Nina Dusper, Sonja Angela Borgwardt	9
10	Stanneck, Arne Magister Politik-Wissenschaft Kiel	AfD Alternative für Deutschland	<input type="radio"/>	<input type="radio"/>	Alternative für Deutschland AfD Ulrike Trebesius, Dr. Sebastian Hausmann, Dr. Karin Sigrid Elisabeth Kaiser, Arne Stanneck, Christoph Ellenkämper	10
				<input type="radio"/>	FREIE WÄHLER Schleswig-Holstein FREIE WÄHLER Rainer Schuchardt, Thomas Misch, Kaiken Wagner, Ursula Thomsen-Marwitz, Katja Volmer	11
				<input type="radio"/>	PARTEI MENSCH UMWELT TIERSCHUTZ Tierschutzpartei Bernd Joachim Malton, Anita Caroline Eckhoff, Ursula Grete Schloen, Olaf Joachim Zeuch, Monika Naurath	12
13	Hohmann, Gerald Rechtsanwalt Kiel	Kennwort: Initiative Reform Deutschlands (RD)	<input type="radio"/>			

Bundestagswahlkreis 5 - Kiel



Erststimme - Bundestagswahlkreis 5 - Kiel

Merkmal	absolut	in %
Wahlberechtigte	205.243	x
Wähler/-innen	146.452	71,4
Ungültig	1.674	1,1
Gültig	144.778	98,9
davon entfielen auf:		
1. Stritzl, Thomas (CDU)	47.925	33,1
2. Dr. Bartels, Hans Peter (SPD)	62.271	43,0
3. Blumenthal, Sebastian (FDP)	3.069	2,1
4. Amtsberg, Luise (GRÜNE)	14.435	10,0
5. Sharma, Raju (DIE LINKE)	7.622	5,3
6. Grundmann, Bastian (Piraten)	3.575	2,5
7. Lemke, Helmut (RENTNER)	920	0,6
8. Gutsche, Hermann (NPD)	834	0,6
10. Stanneck, Arne (AfD)	4.040	2,8
11. Hohmann, Gerald (Einzelbewerber)	87	0,1

Gewählte/r Direktkandidat/in im Bundestagswahlkreis 5: **Dr. Hans Peter Bartels (SPD)**

Erststimme - Bundestagswahlkreis 5 - Kiel

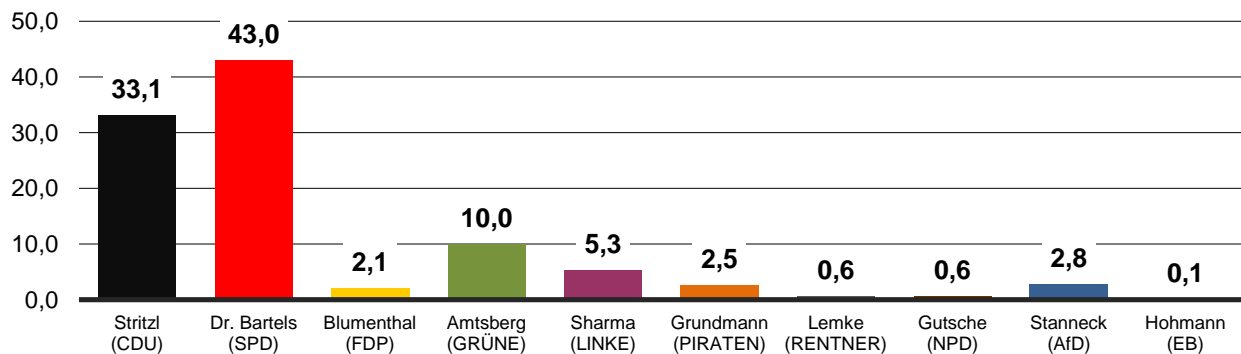

Gewinne und Verluste

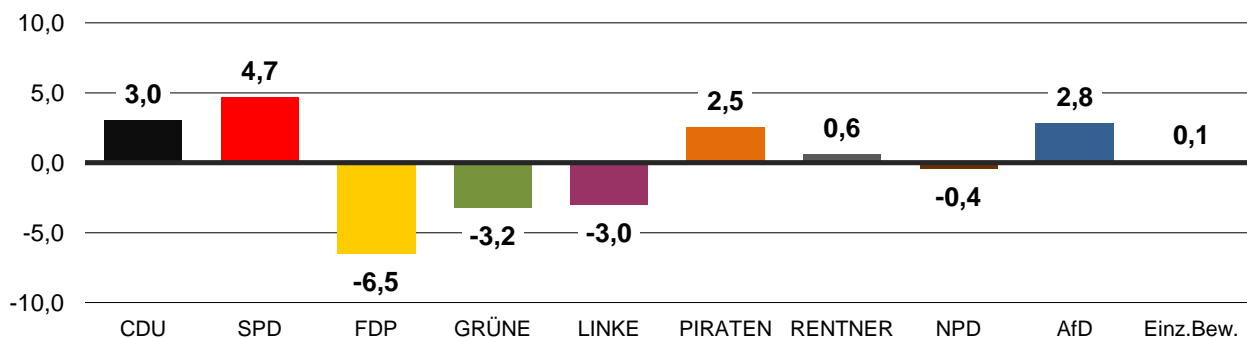

Zweitstimme - Bundestagswahlkreis 5 - Kiel

Merkmal	absolut	in %
Wahlberechtigte	205.243	x
Wähler/-innen	146.452	71,4
Ungültig	1.483	1,0
Gültig	144.969	99,0
davon entfielen auf:		
1. Christlich Demokratische Union Deutschlands (CDU)	43.893	30,3
2. Sozialdemokratische Partei Deutschlands (SPD)	50.262	34,7
3. Freie Demokratische Partei (FDP)	7.708	5,3
4. BÜNDNIS 90/DIE GRÜNEN (GRÜNE)	20.394	14,1
5. DIE LINKE (DIE LINKE)	10.023	6,9
6. Piratenpartei Deutschland (PIRATEN)	3.946	2,7
7. RENTNER Partei Deutschland (RENTNER)	817	0,6
8. Nationaldemokratische Partei Deutschlands (NPD)	802	0,6
9. Marxistisch-Leninistische Partei Deutschlands (MLPD)	71	0,0
10. Alternative für Deutschland (AfD)	5.379	3,7
11. FREIE WÄHLER Schleswig-Holstein (FREIE WÄHLER)	473	0,3
12. PARTEI MENSCH UMWELT TIERSCHUTZ (Tierschutzpartei)	1.201	0,8

Zweitstimme - Bundestagswahlkreis 5 - Kiel

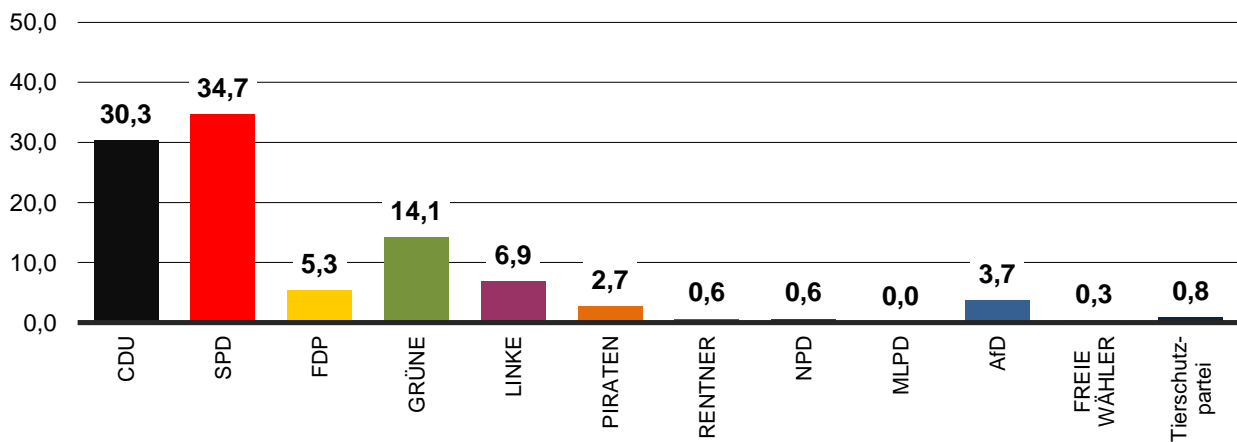

Gewinne und Verluste

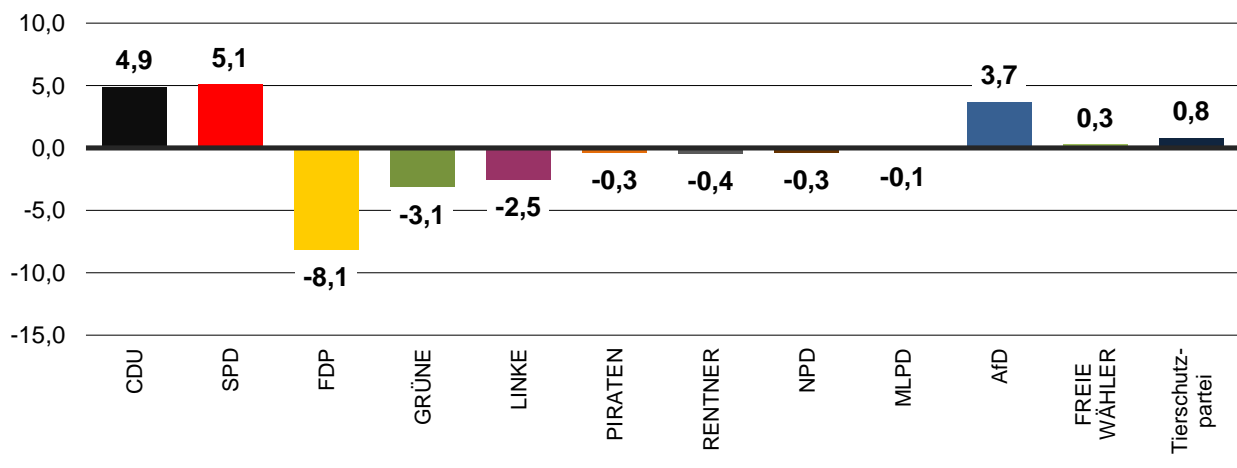

Landeshauptstadt Kiel



Erststimme - Landeshauptstadt Kiel

Merkmal	absolut	in %
Wahlberechtigte	187.464	x
Wähler/-innen	132.054	70,4
Ungültig	1.524	1,2
Gültig	130.530	98,8
davon entfielen auf:		
1. Stritzl, Thomas (CDU)	41.409	31,7
2. Dr. Bartels, Hans Peter (SPD)	57.073	43,7
3. Blumenthal, Sebastian (FDP)	2.703	2,1
4. Amtsberg, Luise (GRÜNE)	13.464	10,3
5. Sharma, Raju (DIE LINKE)	7.220	5,5
6. Grundmann, Bastian (PIRATEN)	3.347	2,6
7. Lemke, Helmut (RENTNER)	832	0,6
8. Gutsche, Hermann (NPD)	786	0,6
10. Stanneck, Arne (AfD)	3.616	2,8
11. Hohmann, Gerald (Einzelbewerber)	80	0,1

Erststimme - Landeshauptstadt Kiel

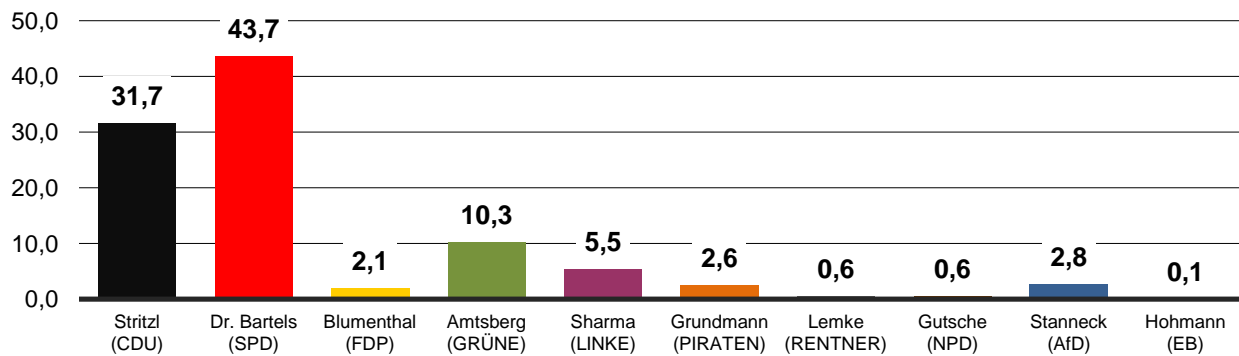

Gewinne und Verluste

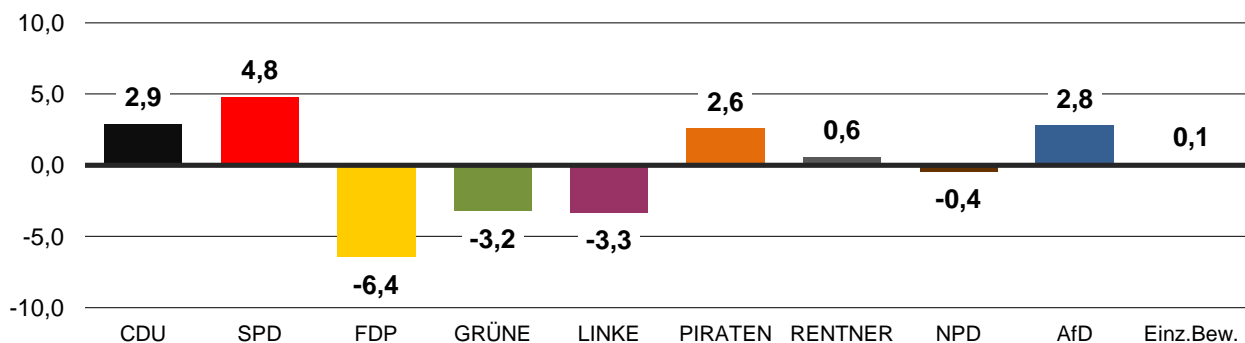

Zweitstimme - Landeshauptstadt Kiel

Merkmal	absolut	in %
Wahlberechtigte	187.464	x
Wähler/-innen	132.054	70,4
Ungültig	1.368	1,0
Gültig	130.686	99,0
davon entfielen auf:		
1. Christlich Demokratische Union Deutschlands (CDU)	38.037	29,1
2. Sozialdemokratische Partei Deutschlands (SPD)	46.070	35,3
3. Freie Demokratische Partei (FDP)	6.688	5,1
4. BÜNDNIS 90/DIE GRÜNEN (GRÜNE)	18.814	14,4
5. DIE LINKE (DIE LINKE)	9.478	7,3
6. Piratenpartei Deutschland (PIRATEN)	3.719	2,8
7. RENTNER Partei Deutschland (RENTNER)	733	0,6
8. Nationaldemokratische Partei Deutschlands (NPD)	754	0,6
9. Marxistisch-Leninistische Partei Deutschlands (MLPD)	68	0,1
10. Alternative für Deutschland (AfD)	4.778	3,7
11. FREIE WÄHLER Schleswig-Holstein (FREIE WÄHLER)	427	0,3
12. PARTEI MENSCH UMWELT TIERSCHUTZ (Tierschutzpartei)	1.120	0,9

Zweitstimme - Landeshauptstadt Kiel

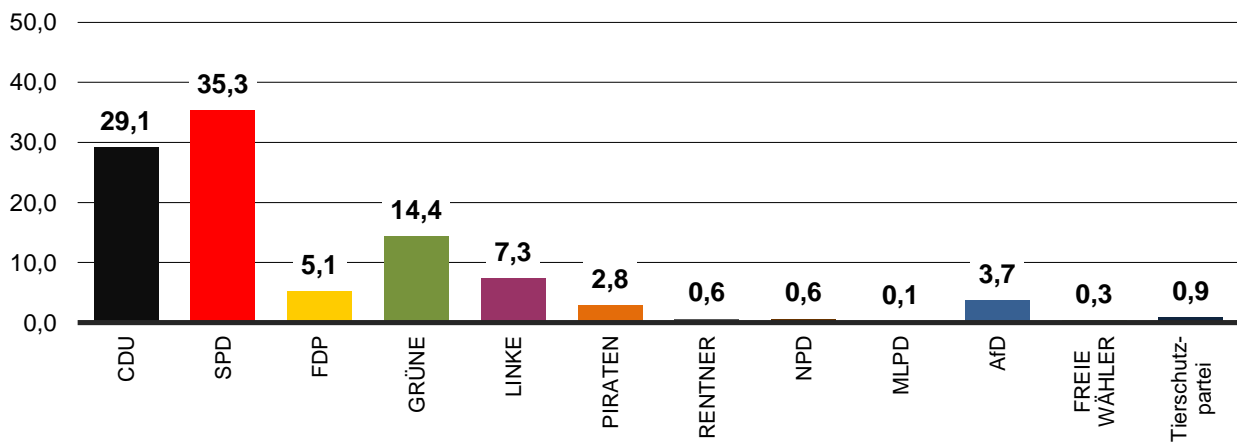

Gewinne und Verluste

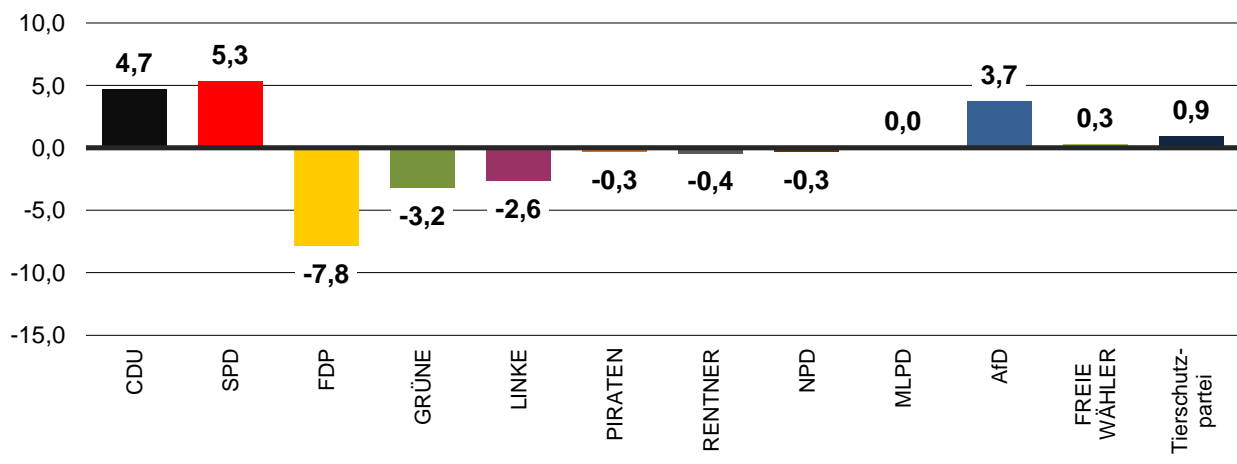

Gemeinde Altenholz



Erststimme - Gemeinde Altenholz

Merkmal	absolut	in %
Wahlberechtigte	8.111	x
Wähler/-innen	6.598	81,3
Ungültig	73	1,1
Gültig	6.525	98,9
davon entfielen auf:		
1. Stritzl, Thomas (CDU)	2.981	45,7
2. Dr. Bartels, Hans Peter (SPD)	2.435	37,3
3. Blumenthal, Sebastian (FDP)	181	2,8
4. Amtsberg, Luise (GRÜNE)	401	6,1
5. Sharma, Raju (DIE LINKE)	169	2,6
6. Grundmann, Bastian (Piraten)	79	1,2
7. Lemke, Helmut (RENTNER)	40	0,6
8. Gutsche, Hermann (NPD)	21	0,3
10. Stanneck, Arne (AfD)	214	3,3
11. Hohmann, Gerald (Einzelbewerber)	4	0,1

Erststimme - Gemeinde Altenholz

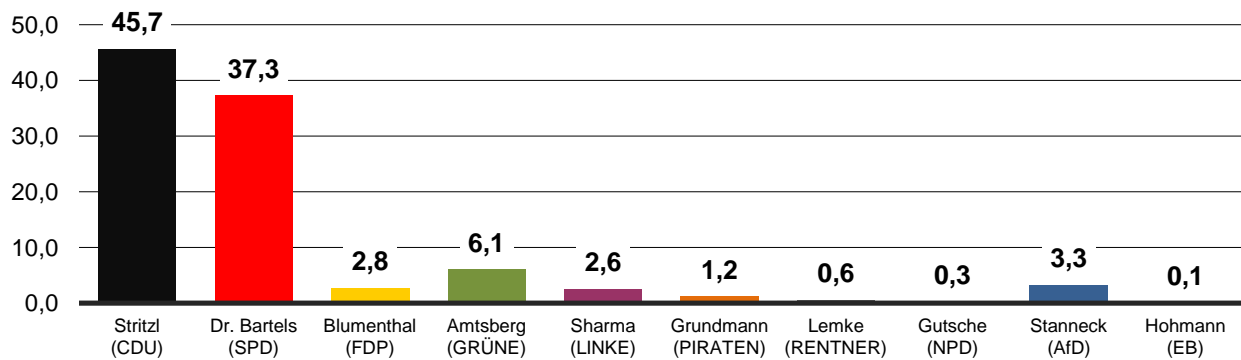

Gewinne und Verluste

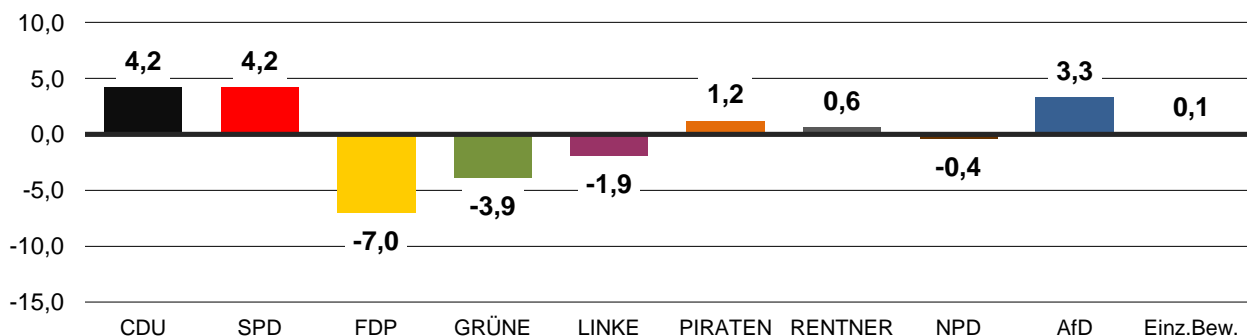

Zweitstimme - Gemeinde Altenholz

Merkmal	absolut	in %
Wahlberechtigte	8.111	x
Wähler/-innen	6.598	81,3
Ungültig	49	0,7
Gültig	6.549	99,3
davon entfielen auf:		
1. Christlich Demokratische Union Deutschlands (CDU)	2.631	40,2
2. Sozialdemokratische Partei Deutschlands (SPD)	1.993	30,4
3. Freie Demokratische Partei (FDP)	523	8,0
4. BÜNDNIS 90/DIE GRÜNEN (GRÜNE)	671	10,2
5. DIE LINKE (DIE LINKE)	225	3,4
6. Piratenpartei Deutschland (PIRATEN)	82	1,3
7. RENTNER Partei Deutschland (RENTNER)	40	0,6
8. Nationaldemokratische Partei Deutschlands (NPD)	24	0,4
9. Marxistisch-Leninistische Partei Deutschlands (MLPD)	1	0,0
10. Alternative für Deutschland (AfD)	303	4,6
11. FREIE WÄHLER Schleswig-Holstein (FREIE WÄHLER)	22	0,3
12. PARTEI MENSCH UMWELT TIERSCHUTZ (Tierschutzpartei)	34	0,5

Zweitstimme - Gemeinde Altenholz

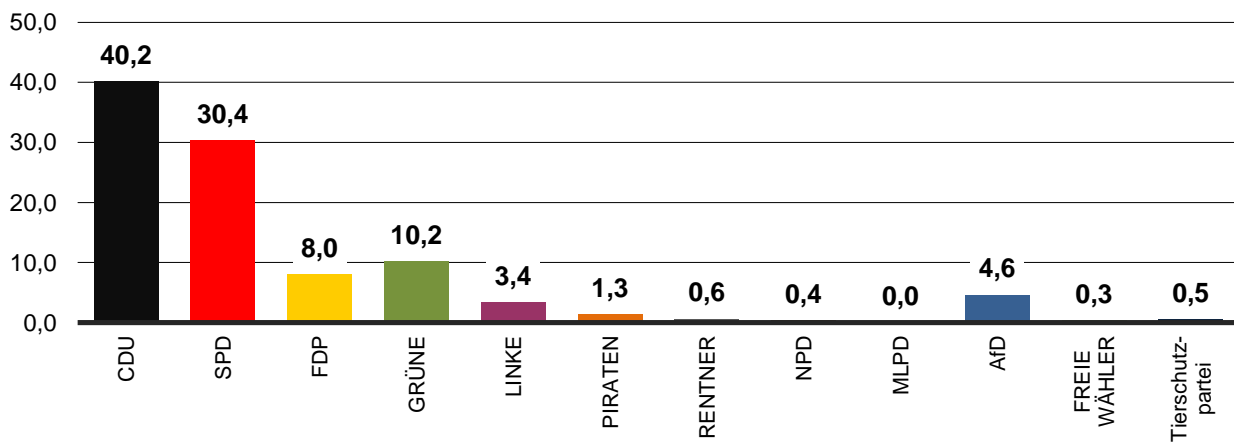

Gewinne und Verluste

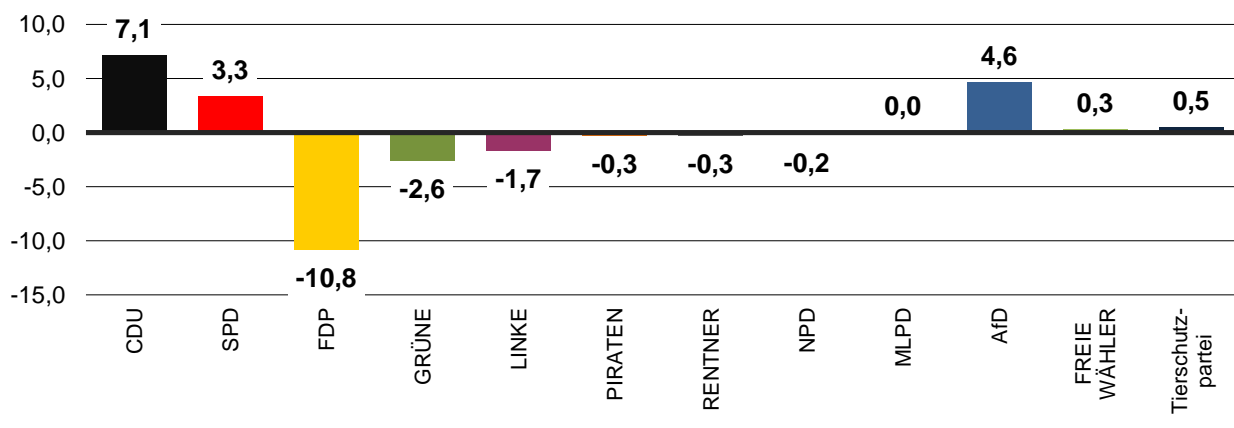

Gemeinde Kronshagen



Erststimme - Gemeinde Kronshagen

Merkmal	absolut	in %
Wahlberechtigte	9.668	x
Wähler/-innen	7.800	80,7
Ungültig	77	1,0
Gültig	7.723	99,0
davon entfielen auf:		
1. Stritzl, Thomas (CDU)	3.535	45,8
2. Dr. Bartels, Hans Peter (SPD)	2.763	35,8
3. Blumenthal, Sebastian (FDP)	185	2,4
4. Amtsberg, Luise (GRÜNE)	570	7,4
5. Sharma, Raju (DIE LINKE)	233	3,0
6. Grundmann, Bastian (PIRATEN)	149	1,9
7. Lemke, Helmut (RENTNER)	48	0,6
8. Gutsche, Hermann (NPD)	27	0,3
10. Stanneck, Arne (AfD)	210	2,7
11. Hohmann, Gerald (Einzelbewerber)	3	0,0

Erststimme - Gemeinde Kronshagen

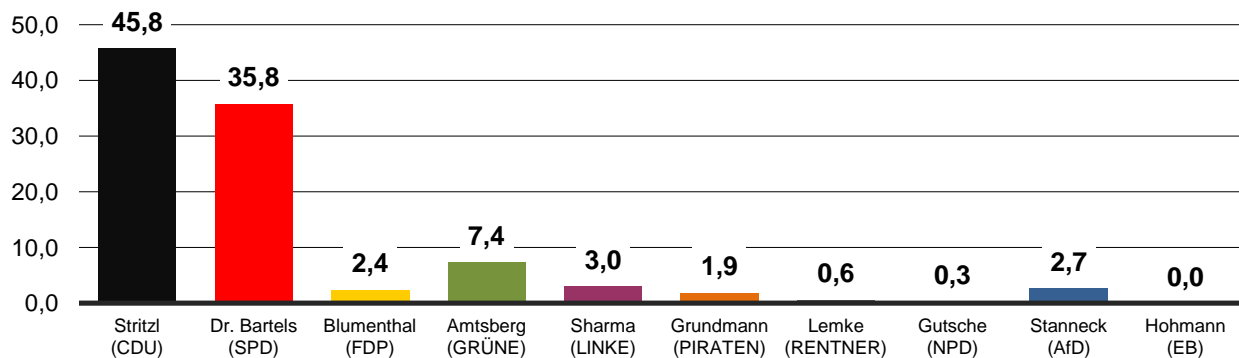

Gewinne und Verluste

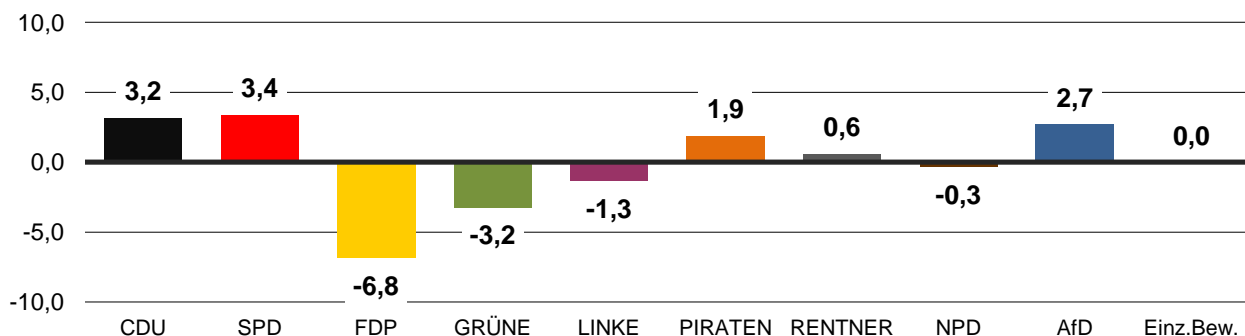

Zweitstimme - Gemeinde Kronshagen

Merkmal	absolut	in %
Wahlberechtigte	9.668	x
Wähler/-innen	7.800	80,7
Ungültig	66	0,8
Gültig	7.734	99,2
davon entfielen auf:		
1. Christlich Demokratische Union Deutschlands (CDU)	3.225	41,7
2. Sozialdemokratische Partei Deutschlands (SPD)	2.199	28,4
3. Freie Demokratische Partei (FDP)	497	6,4
4. BÜNDNIS 90/DIE GRÜNEN (GRÜNE)	909	11,8
5. DIE LINKE (DIE LINKE)	320	4,1
6. Piratenpartei Deutschland (PIRATEN)	145	1,9
7. RENTNER Partei Deutschland (RENTNER)	44	0,6
8. Nationaldemokratische Partei Deutschlands (NPD)	24	0,3
9. Marxistisch-Leninistische Partei Deutschlands (MLPD)	2	0,0
10. Alternative für Deutschland (AfD)	298	3,9
11. FREIE WÄHLER Schleswig-Holstein (FREIE WÄHLER)	24	0,3
12. PARTEI MENSCH UMWELT TIERSCHUTZ (Tierschutzpartei)	47	0,6

Zweitstimme - Gemeinde Kronshagen

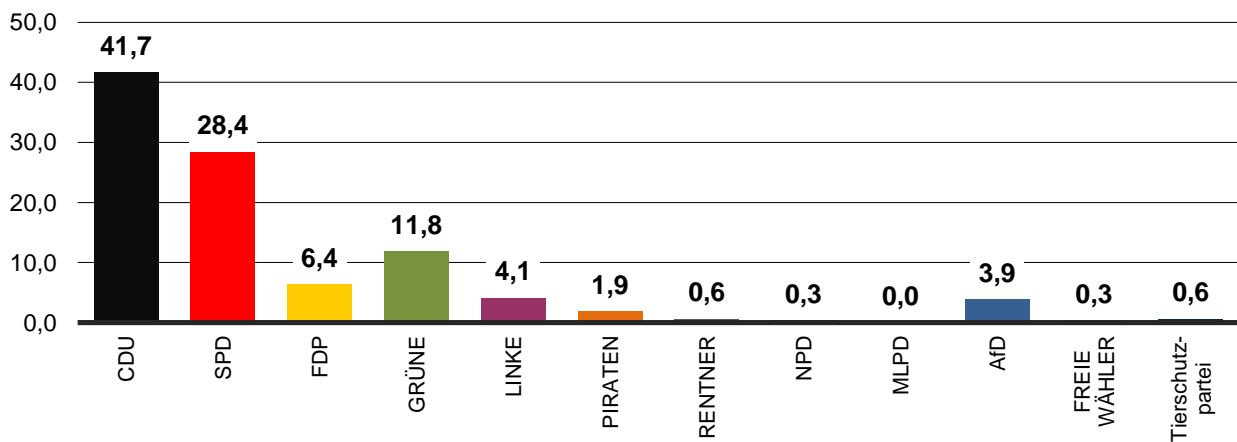

Gewinne und Verluste

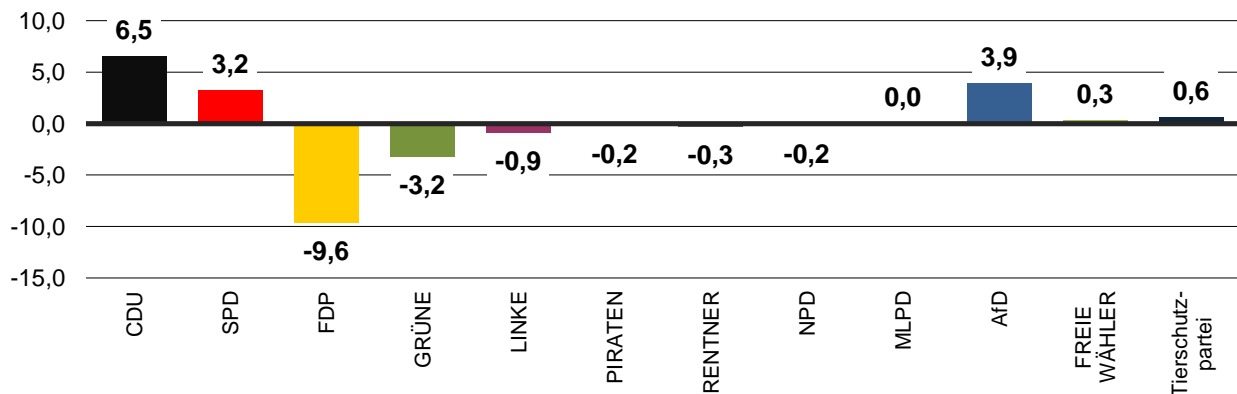

Landtagswahlkreis 13 Kiel-Nord



Erststimme - Landtagswahlkreis 13 Kiel-Nord

Merkmal	absolut	in %
Wahlberechtigte	65.442	x
Wähler/-innen	50.995	77,9
Ungültig	505	1,0
Gültig	50.490	99,0
davon entfielen auf:		
1. Stritzl, Thomas (CDU)	17.423	34,5
2. Dr. Bartels, Hans Peter (SPD)	20.805	41,2
3. Blumenthal, Sebastian (FDP)	1.210	2,4
4. Amtsberg, Luise (GRÜNE)	5.760	11,4
5. Sharma, Raju (DIE LINKE)	2.269	4,5
6. Grundmann, Bastian (PIRATEN)	1.102	2,2
7. Lemke, Helmut (RENTNER)	268	0,5
8. Gutsche, Hermann (NPD)	167	0,3
10. Stanneck, Arne (AfD)	1.461	2,9
11. Hohmann, Gerald (Einzelbewerber)	25	0,0

Erststimme - Landtagswahlkreis 13 Kiel-Nord

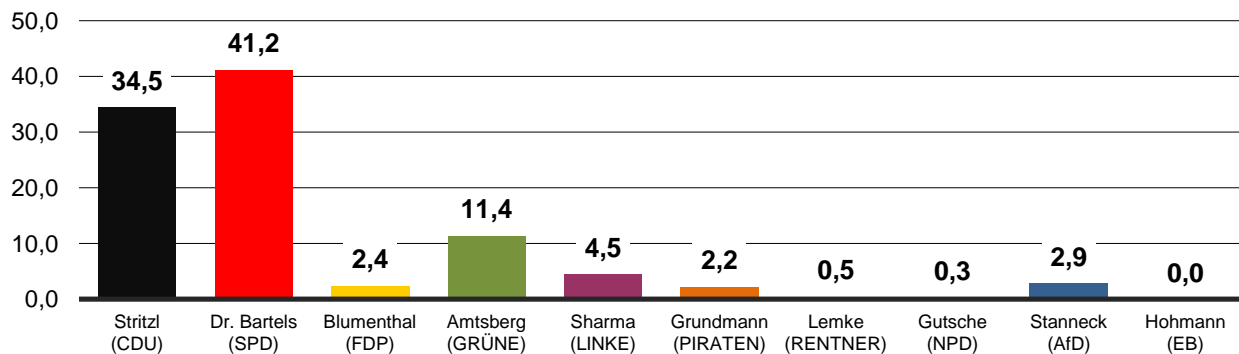

Gewinne und Verluste

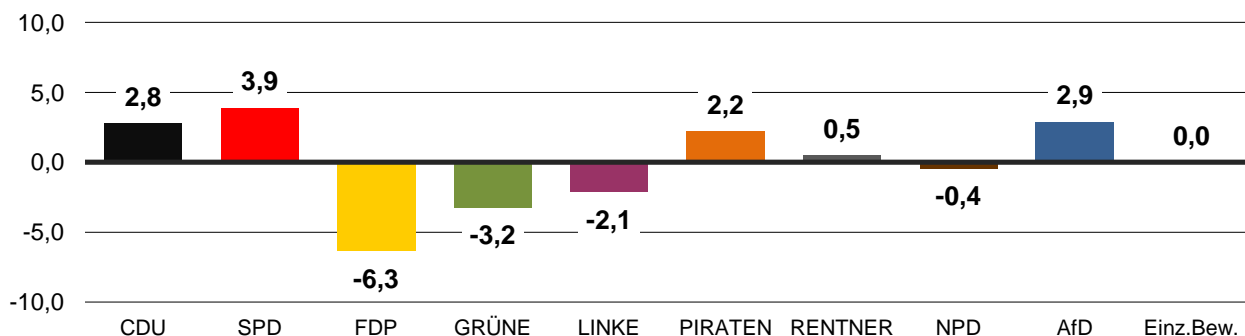

Zweitstimme - Landtagswahlkreis 13 Kiel-Nord

Merkmal	absolut	in %
Wahlberechtigte	65.442	x
Wähler/-innen	50.995	77,9
Ungültig	448	0,9
Gültig	50.547	99,1
davon entfielen auf:		
1. Christlich Demokratische Union Deutschlands (CDU)	15.861	31,4
2. Sozialdemokratische Partei Deutschlands (SPD)	16.305	32,3
3. Freie Demokratische Partei (FDP)	3.114	6,2
4. BÜNDNIS 90/DIE GRÜNEN (GRÜNE)	8.066	16,0
5. DIE LINKE (DIE LINKE)	3.088	6,1
6. Piratenpartei Deutschland (PIRATEN)	1.270	2,5
7. RENTNER Partei Deutschland (RENTNER)	227	0,4
8. Nationaldemokratische Partei Deutschlands (NPD)	166	0,3
9. Marxistisch-Leninistische Partei Deutschlands (MLPD)	17	0,0
10. Alternative für Deutschland (AfD)	1.948	3,9
11. FREIE WÄHLER Schleswig-Holstein (FREIE WÄHLER)	135	0,3
12. PARTEI MENSCH UMWELT TIERSCHUTZ (Tierschutzpartei)	350	0,7

Zweitstimme - Landtagswahlkreis 13 Kiel-Nord

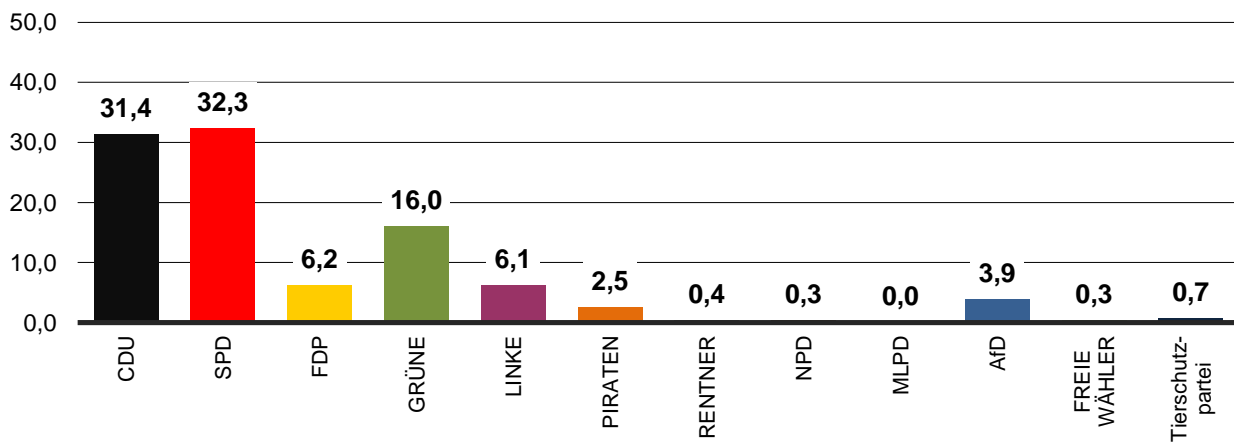

Gewinne und Verluste

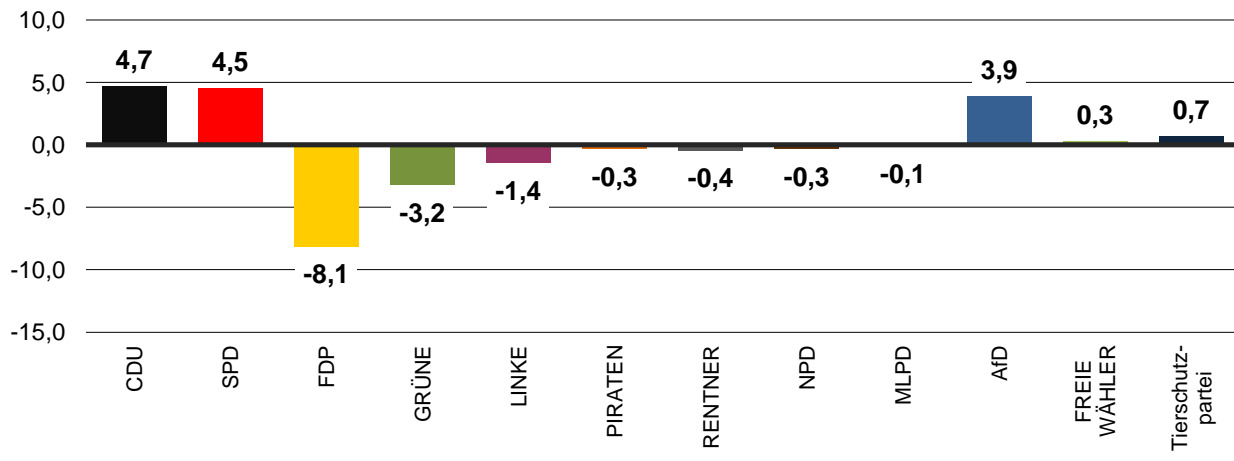

Landtagswahlkreis 14 Kiel-West



Erststimme - Landtagswahlkreis 14 Kiel-West

Merkmal	absolut	in %
Wahlberechtigte	66.752	x
Wähler/-innen	46.520	69,7
Ungültig	556	1,2
Gültig	45.964	98,8
davon entfielen auf:		
1. Stritzl, Thomas (CDU)	13.945	30,3
2. Dr. Bartels, Hans Peter (SPD)	19.879	43,2
3. Blumenthal, Sebastian (FDP)	915	2,0
4. Amtsberg, Luise (GRÜNE)	5.428	11,8
5. Sharma, Raju (DIE LINKE)	2.714	5,9
6. Grundmann, Bastian (PIRATEN)	1.346	2,9
7. Lemke, Helmut (RENTNER)	281	0,6
8. Gutsche, Hermann (NPD)	269	0,6
10. Stanneck, Arne (AfD)	1.162	2,5
11. Hohmann, Gerald (Einzelbewerber)	25	0,1

Erststimme - Landtagswahlkreis 14 Kiel-West

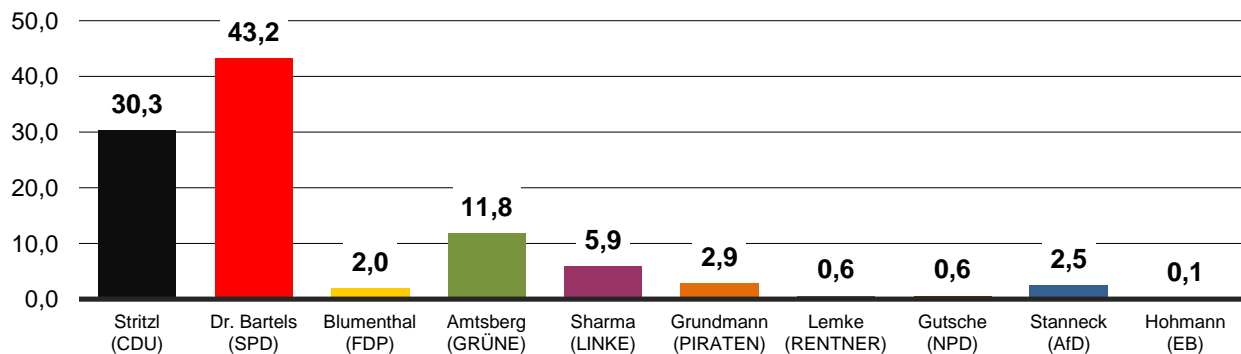

Gewinne und Verluste

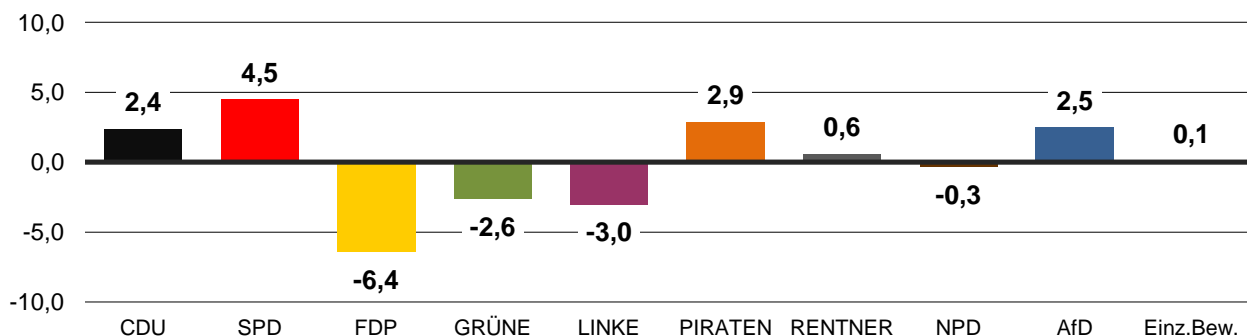

Zweitstimme - Landtagswahlkreis 14 Kiel-West

Merkmal	absolut	in %
Wahlberechtigte	66.752	x
Wähler/-innen	46.520	69,7
Ungültig	504	1,1
Gültig	46.016	98,9
davon entfielen auf:		
1. Christlich Demokratische Union Deutschlands (CDU)	12.864	28,0
2. Sozialdemokratische Partei Deutschlands (SPD)	15.915	34,6
3. Freie Demokratische Partei (FDP)	2.202	4,8
4. BÜNDNIS 90/DIE GRÜNEN (GRÜNE)	7.373	16,0
5. DIE LINKE (DIE LINKE)	3.480	7,6
6. Piratenpartei Deutschland (PIRATEN)	1.522	3,3
7. RENTNER Partei Deutschland (RENTNER)	241	0,5
8. Nationaldemokratische Partei Deutschlands (NPD)	265	0,6
9. Marxistisch-Leninistische Partei Deutschlands (MLPD)	26	0,1
10. Alternative für Deutschland (AfD)	1.540	3,3
11. FREIE WÄHLER Schleswig-Holstein (FREIE WÄHLER)	157	0,3
12. PARTEI MENSCH UMWELT TIERSCHUTZ (Tierschutzpartei)	431	0,9

Zweitstimme - Landtagswahlkreis 14 Kiel-West

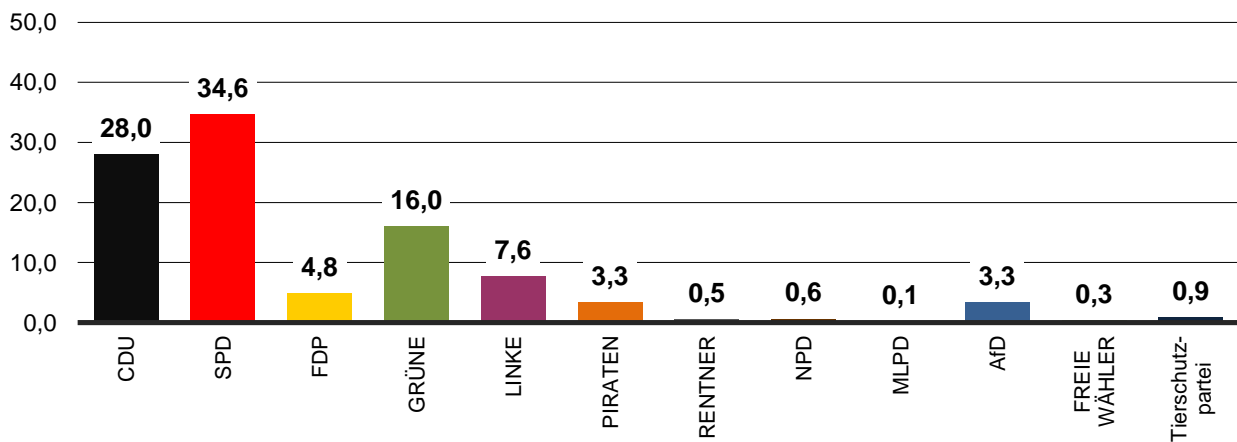

Gewinne und Verluste

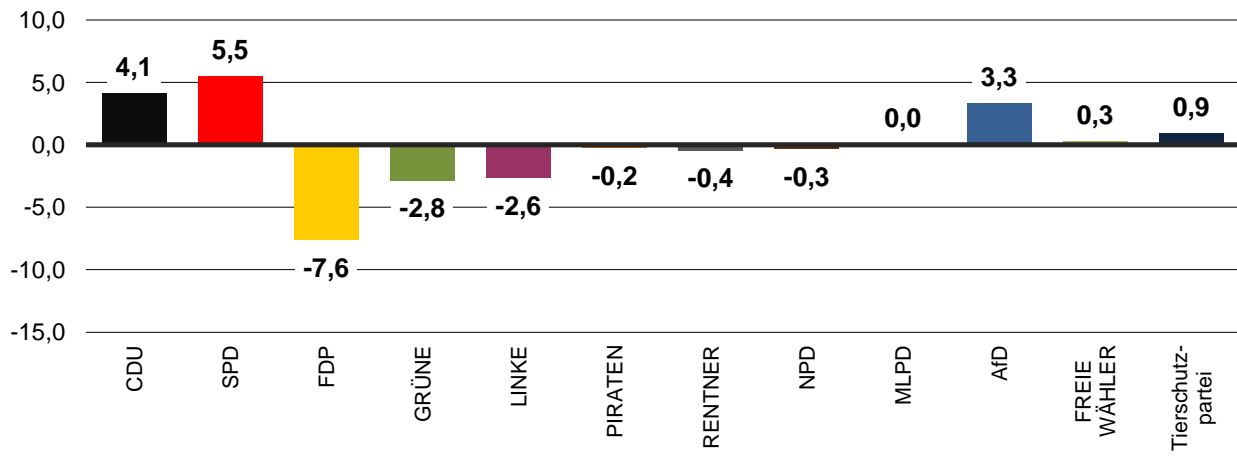

Landtagswahlkreis 15 Kiel-Ost



Erststimme - Landtagswahlkreis 15 Kiel-Ost

Merkmal	absolut	in %
Wahlberechtigte	55.270	x
Wähler/-innen	34.539	62,5
Ungültig	463	1,3
Gültig	34.076	98,7
davon entfielen auf:		
1. Stritzl, Thomas (CDU)	10.041	29,5
2. Dr. Bartels, Hans Peter (SPD)	16.389	48,1
3. Blumenthal, Sebastian (FDP)	578	1,7
4. Amtsberg, Luise (GRÜNE)	2.276	6,7
5. Sharma, Raju (DIE LINKE)	2.237	6,6
6. Grundmann, Bastian (PIRATEN)	899	2,6
7. Lemke, Helmut (RENTNER)	283	0,8
8. Gutsche, Hermann (NPD)	350	1,0
10. Stanneck, Arne (AfD)	993	2,9
11. Hohmann, Gerald (Einzelbewerber)	30	0,1

Erststimme - Landtagswahlkreis 15 Kiel-Ost

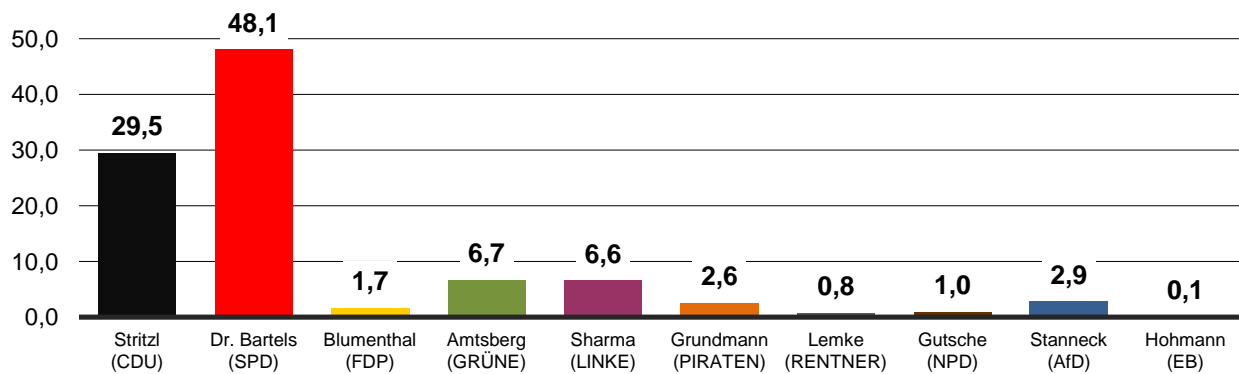

Gewinne und Verluste

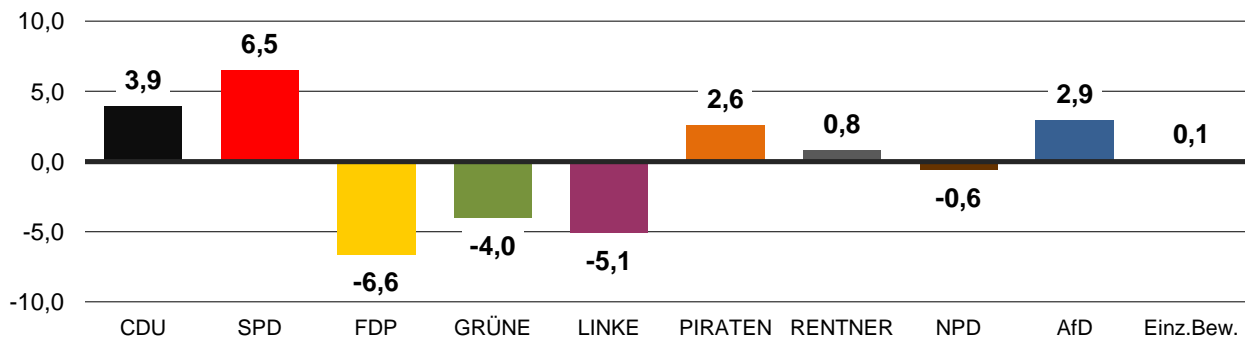

Zweitstimme - Landtagswahlkreis 15 Kiel-Ost

Merkmal	absolut	in %
Wahlberechtigte	55.270	x
Wähler/-innen	34.539	62,5
Ungültig	416	1,2
Gültig	34.123	98,8
davon entfielen auf:		
1. Christlich Demokratische Union Deutschlands (CDU)	9.312	27,3
2. Sozialdemokratische Partei Deutschlands (SPD)	13.850	40,6
3. Freie Demokratische Partei (FDP)	1.372	4,0
4. BÜNDNIS 90/DIE GRÜNEN (GRÜNE)	3.375	9,9
5. DIE LINKE (DIE LINKE)	2.910	8,5
6. Piratenpartei Deutschland (PIRATEN)	927	2,7
7. RENTNER Partei Deutschland (RENTNER)	265	0,8
8. Nationaldemokratische Partei Deutschlands (NPD)	323	0,9
9. Marxistisch-Leninistische Partei Deutschlands (MLPD)	25	0,1
10. Alternative für Deutschland (AfD)	1.290	3,8
11. FREIE WÄHLER Schleswig-Holstein (FREIE WÄHLER)	135	0,4
12. PARTEI MENSCH UMWELT TIERSCHUTZ (Tierschutzpartei)	339	1,0

Zweitstimme - Landtagswahlkreis 15 Kiel-Ost

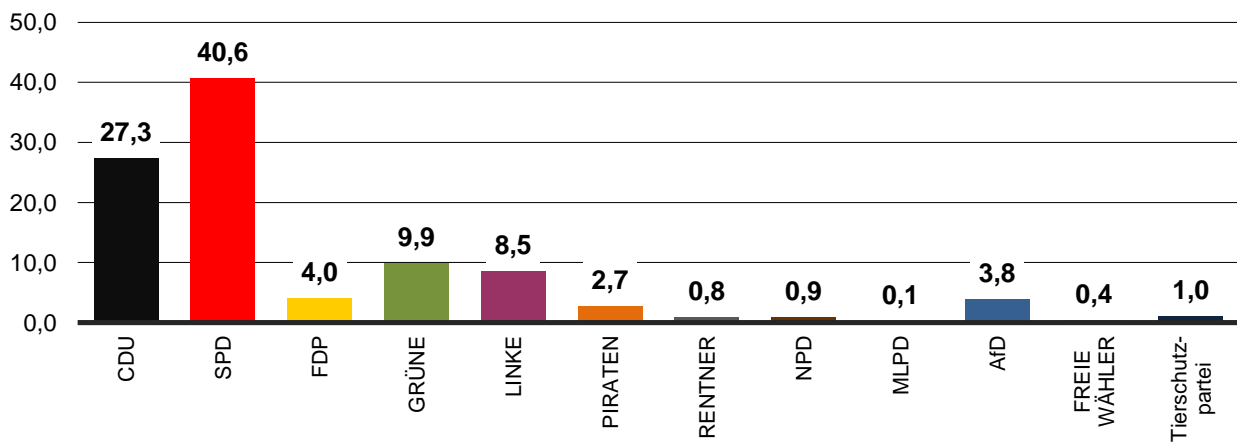

Gewinne und Verluste

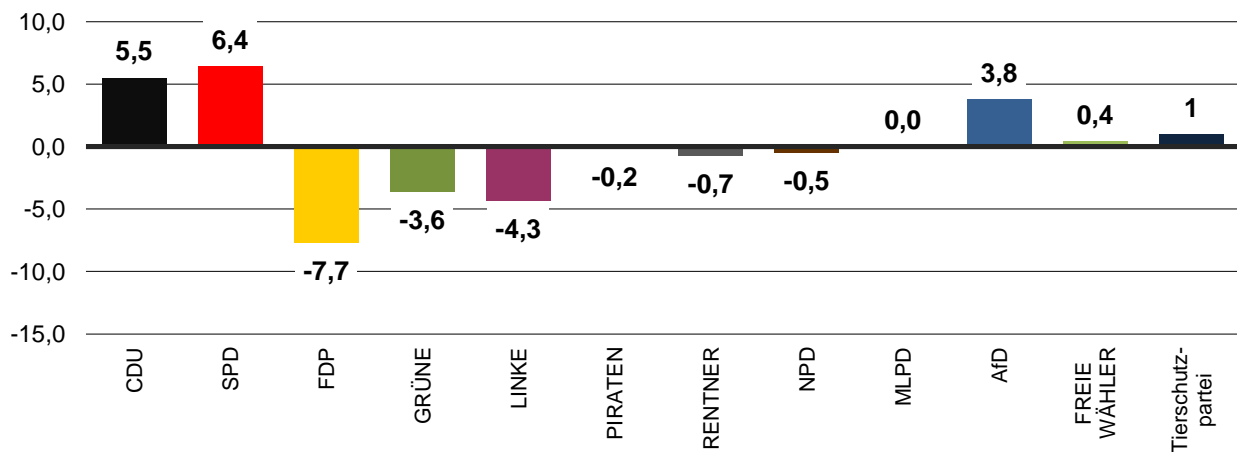

Übersichtsgrafiken

Wahlbeteiligung

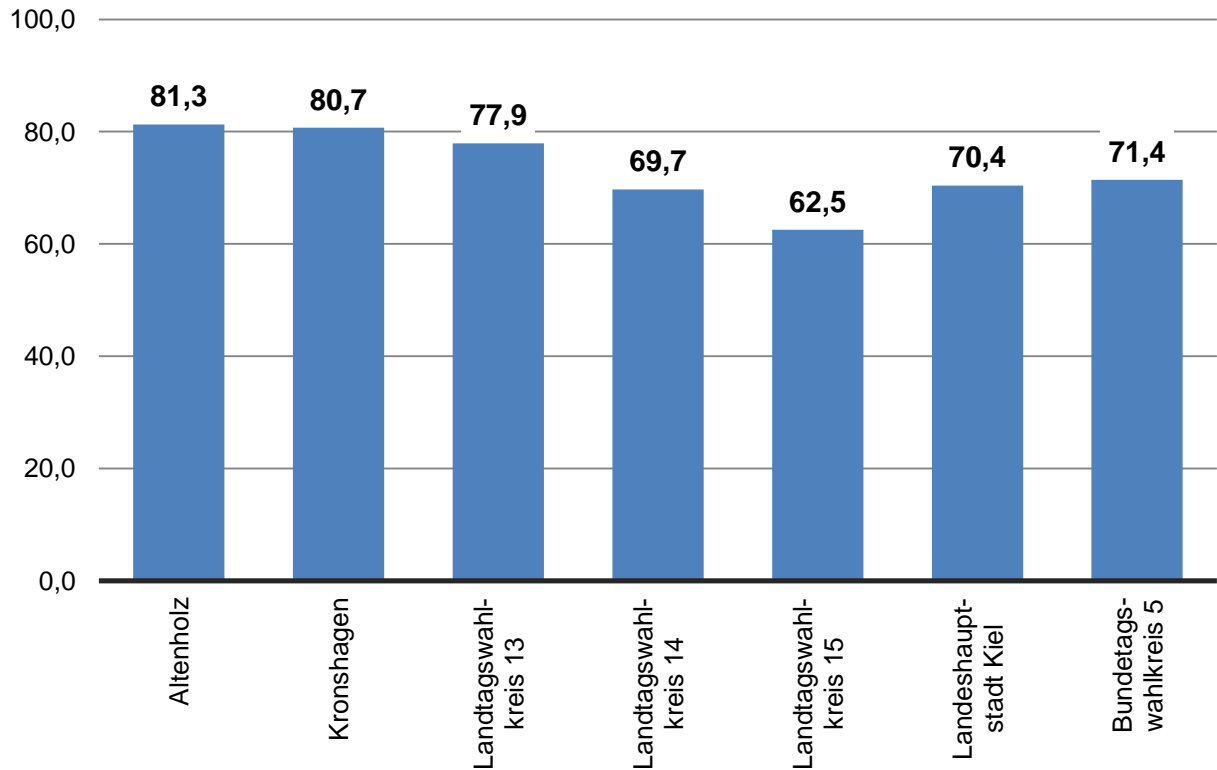

Veränderung gegenüber 2009 - Wahlbeteiligung

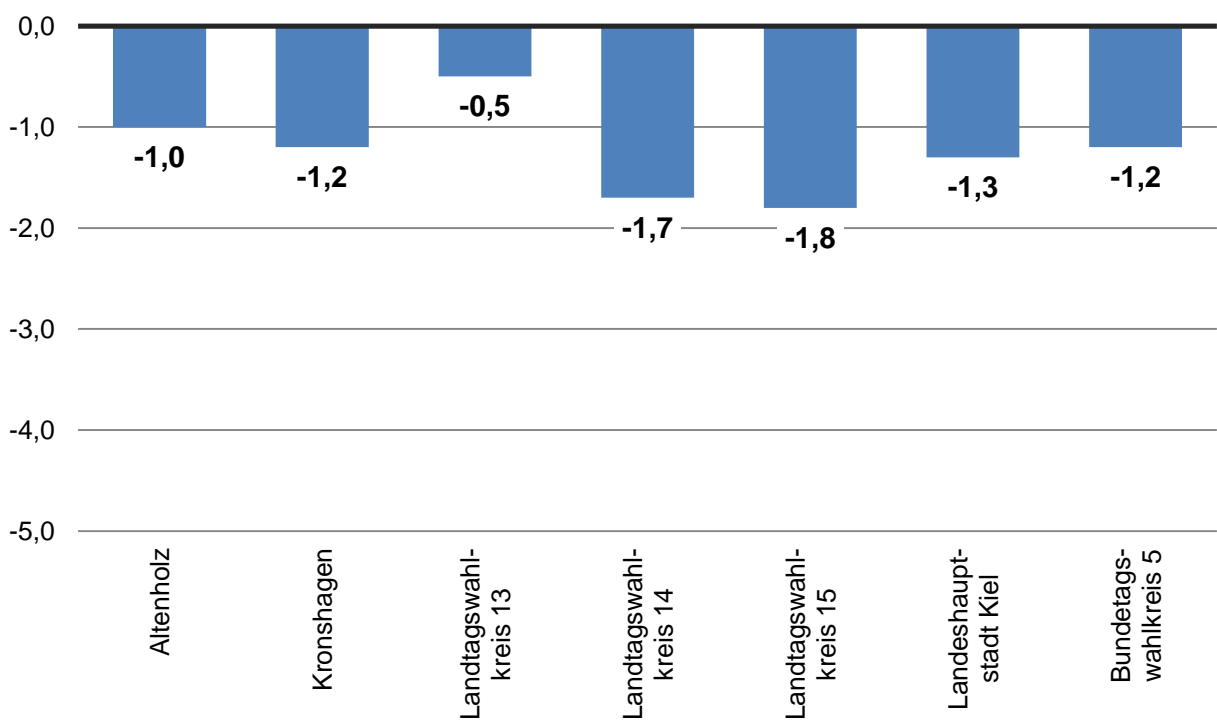

Erststimme - Thomas Stritzl (CDU)

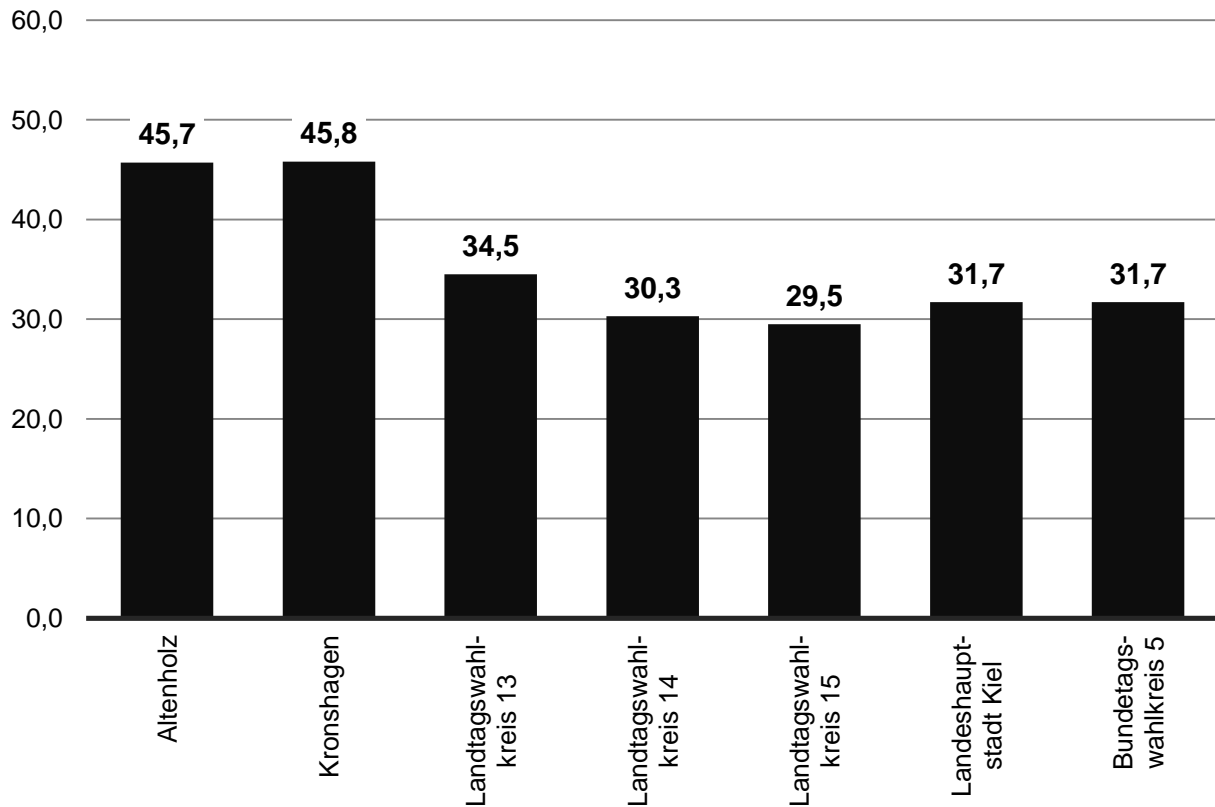

Veränderung gegenüber 2009 - CDU Kandidat/in

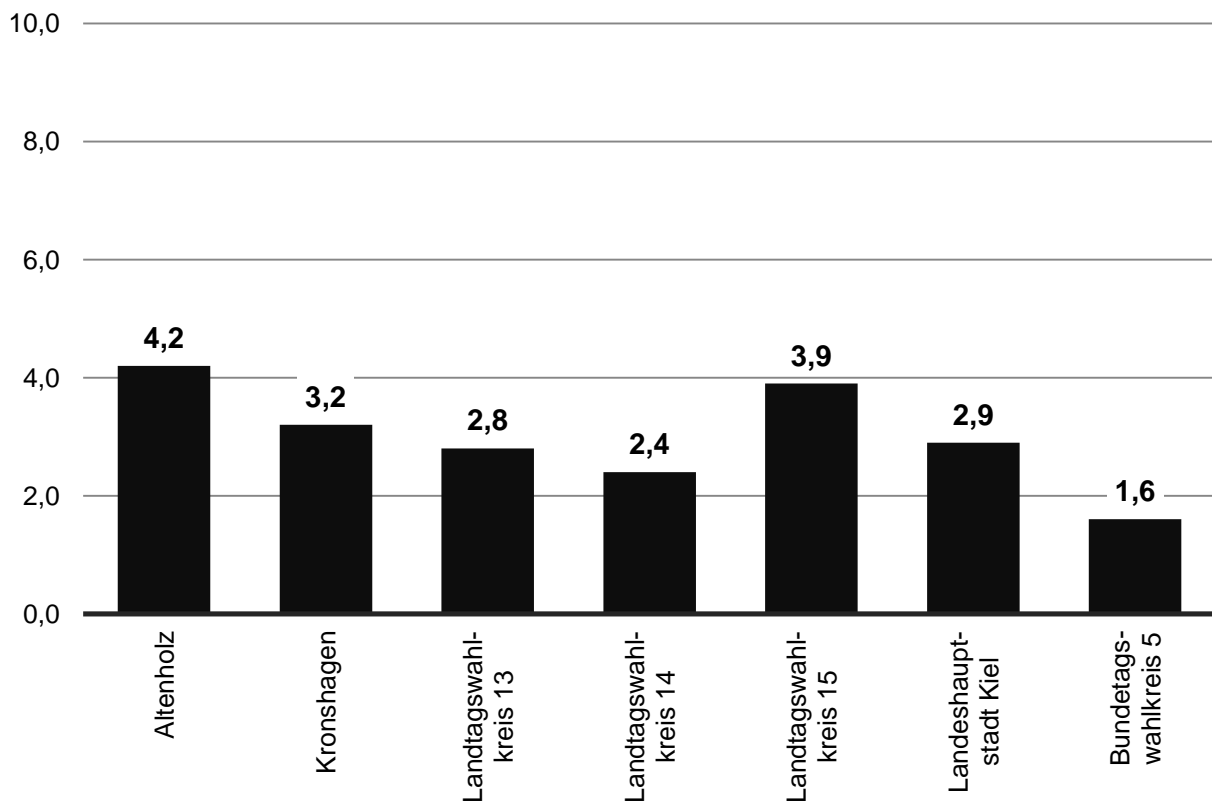

Erststimme - Dr. Hans-Peter Bartels (SPD)

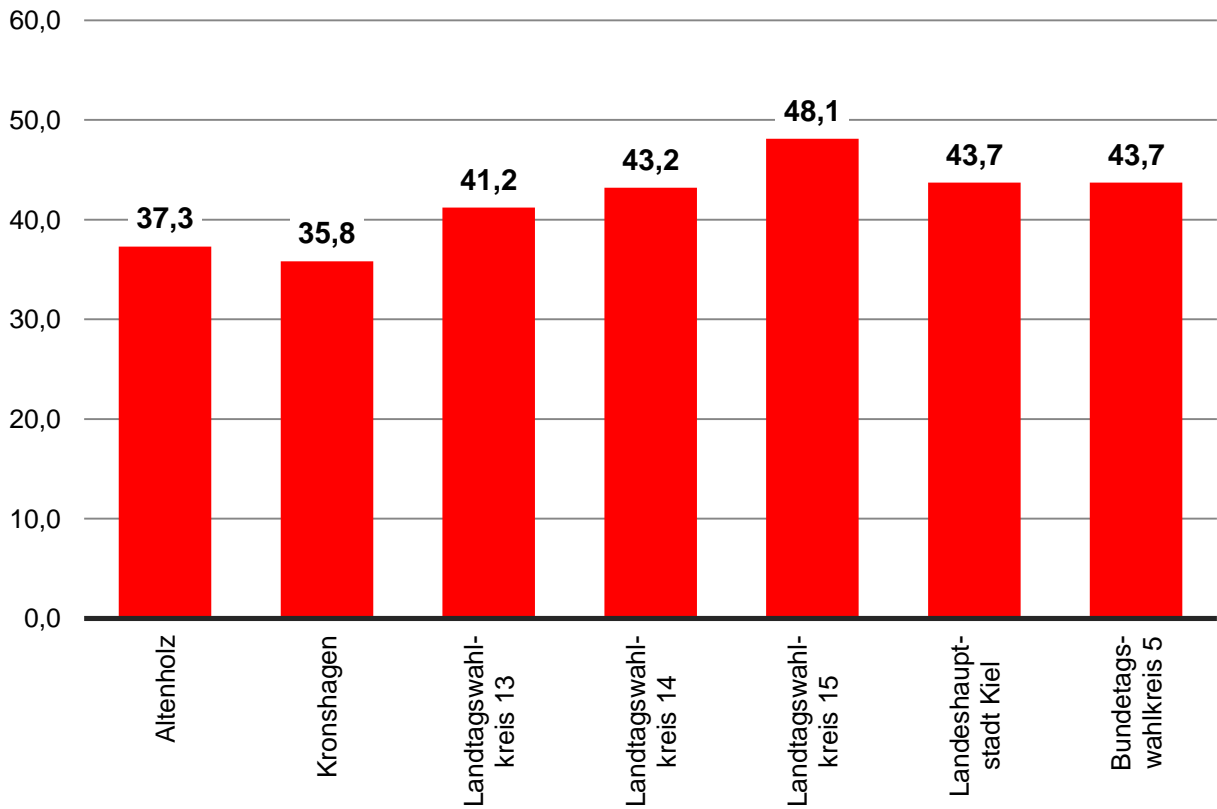

Veränderung gegenüber 2009 - SPD Kandidat/in

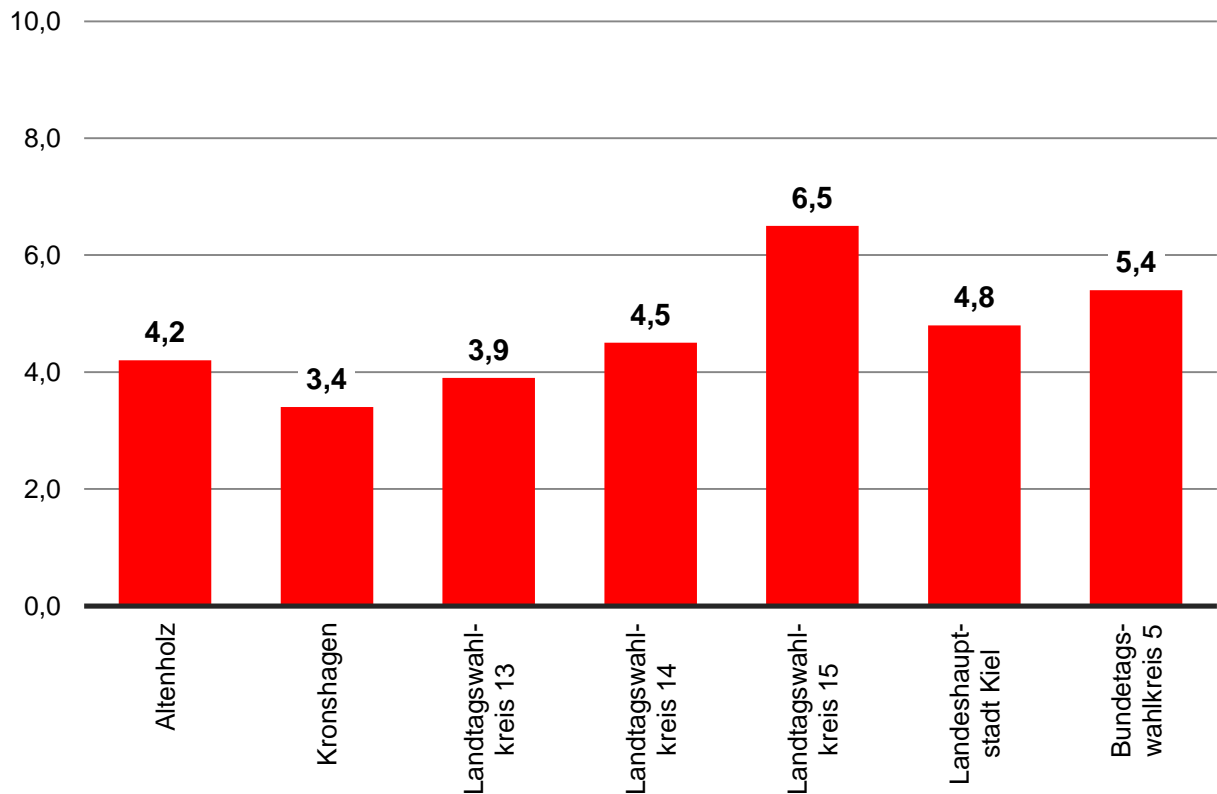

Erststimme - Sebastian Blumenthal (FDP)

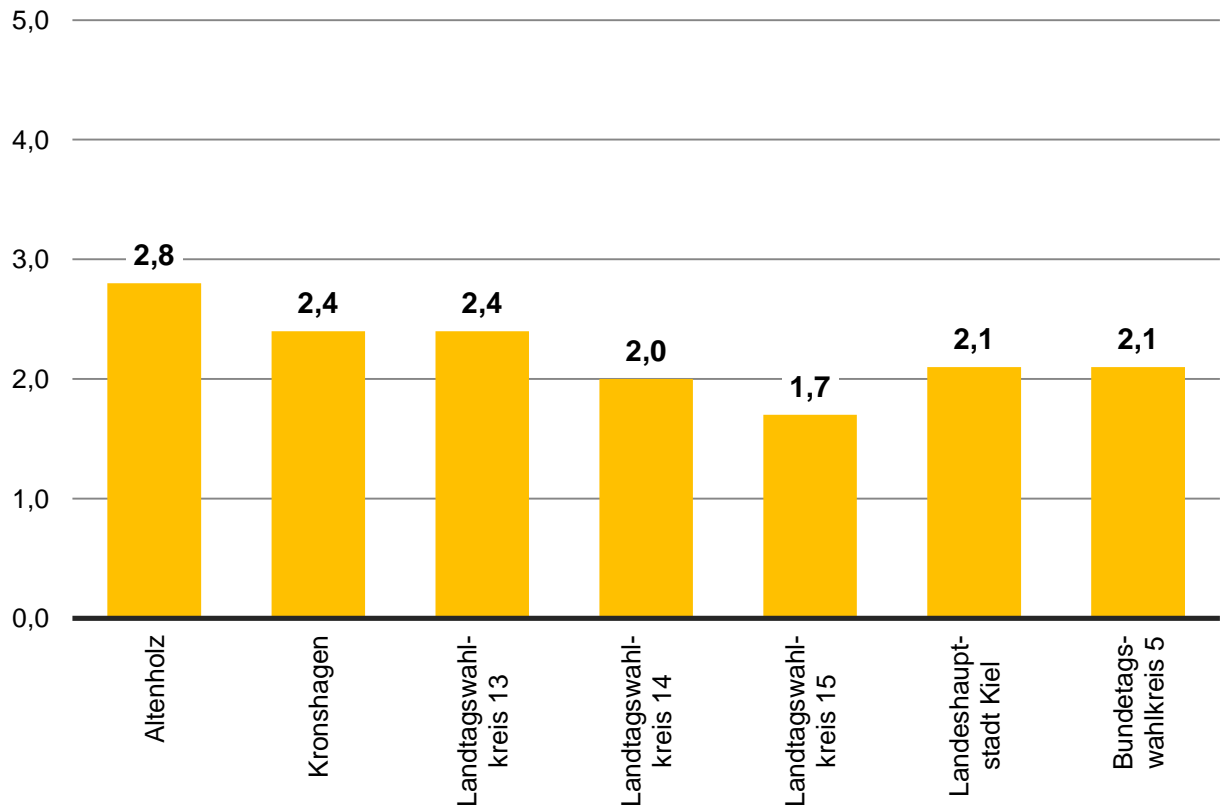

Veränderung gegenüber 2009 - FDP Kandidat/in

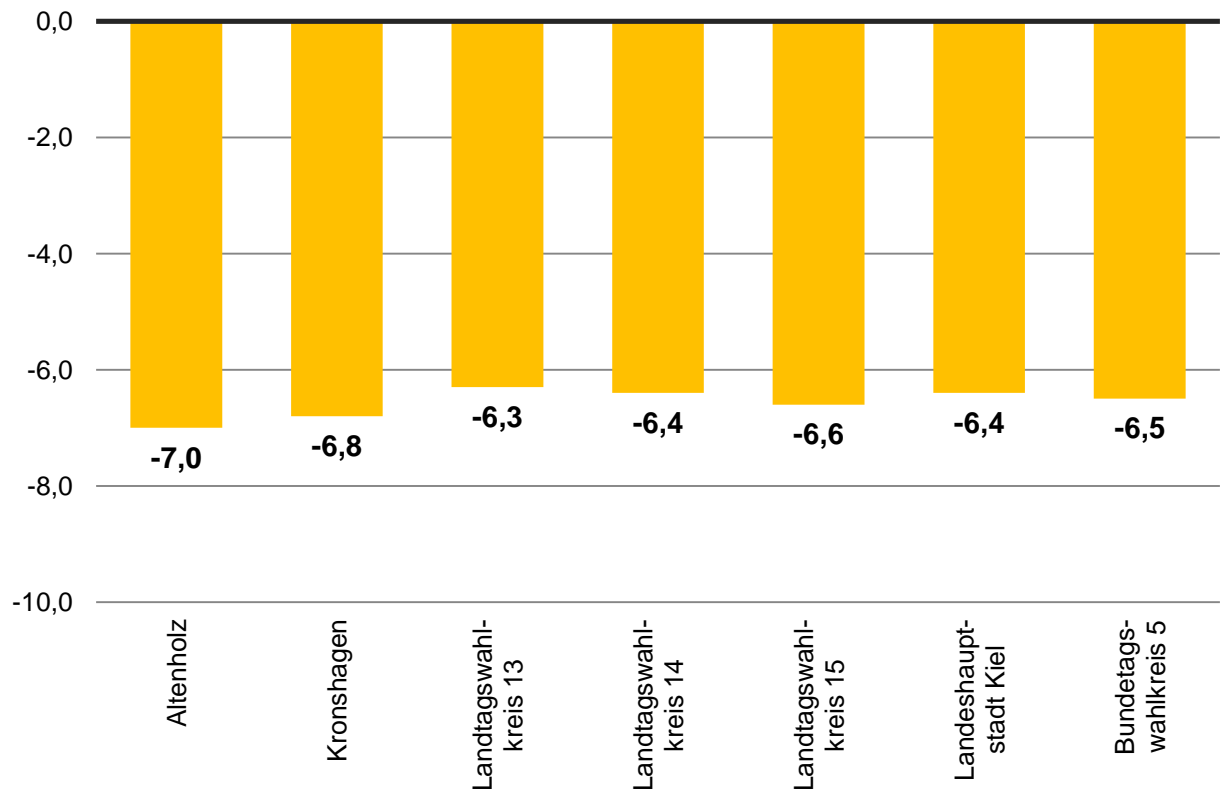

Erststimme - Luise Amtsberg (GRÜNE)

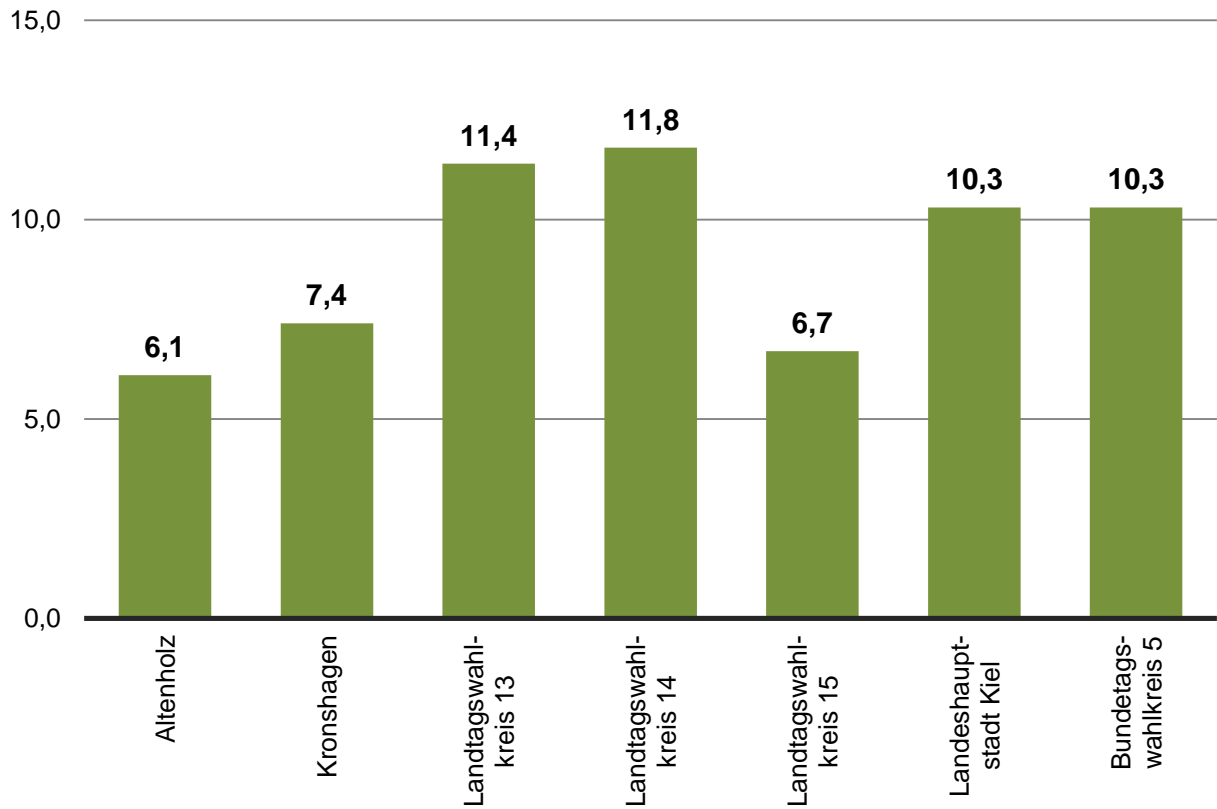

Veränderung gegenüber 2009 - GRÜNE Kandidat/in



Erststimme - Raju Sharma (DIE LINKE)

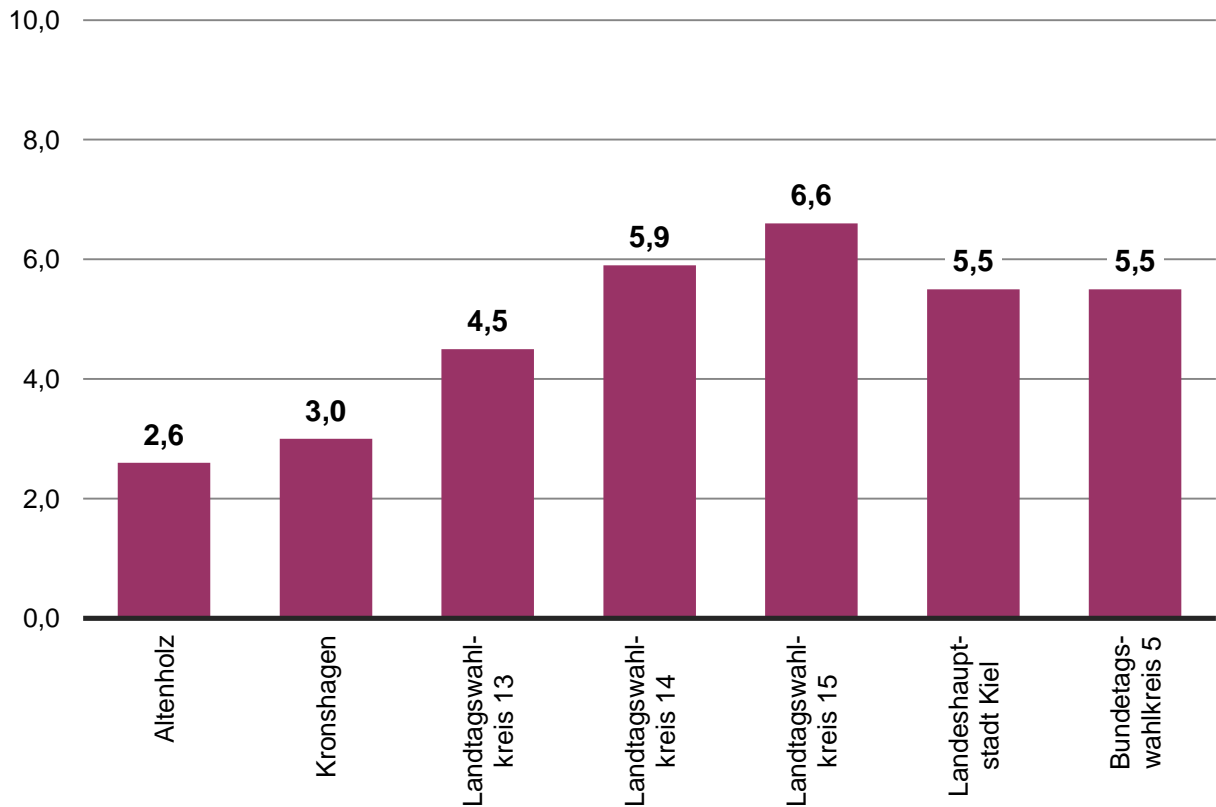

Veränderung gegenüber 2009 - DIE LINKE Kandidat/in

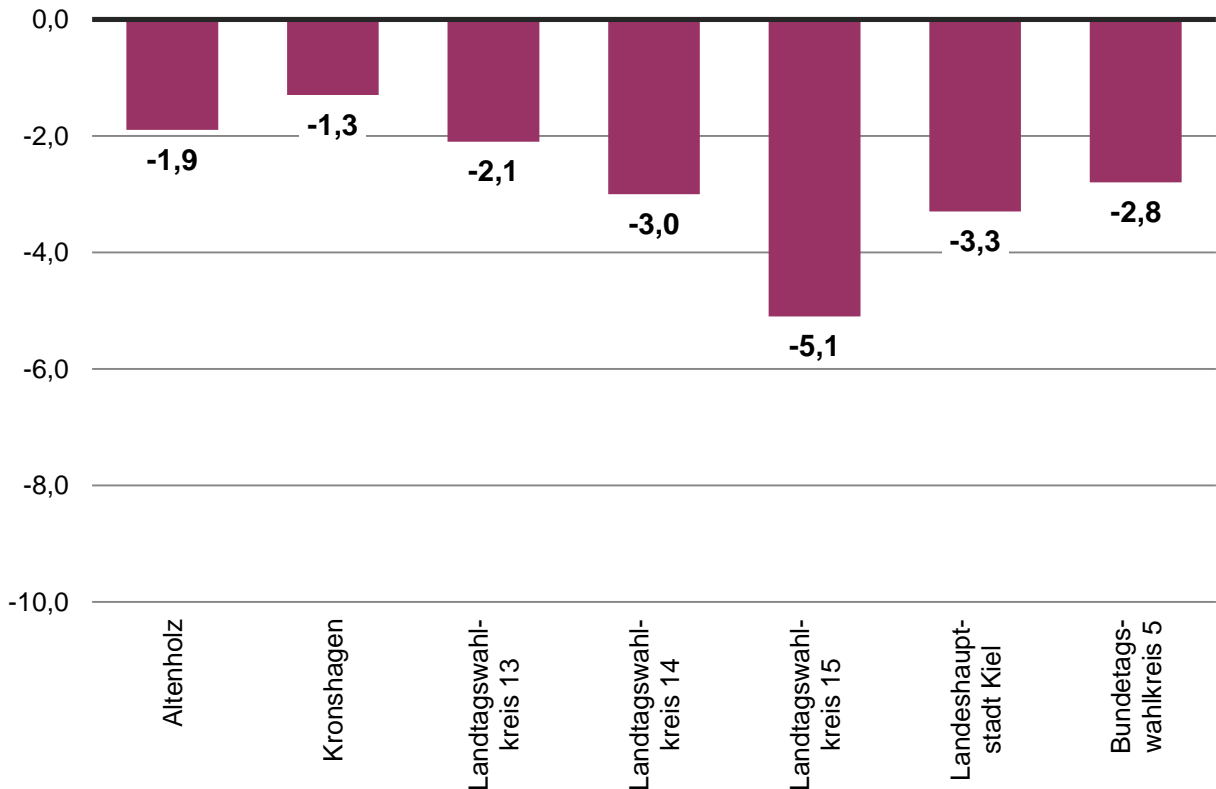

Erststimme - Bastian Grundmann (PIRATEN)

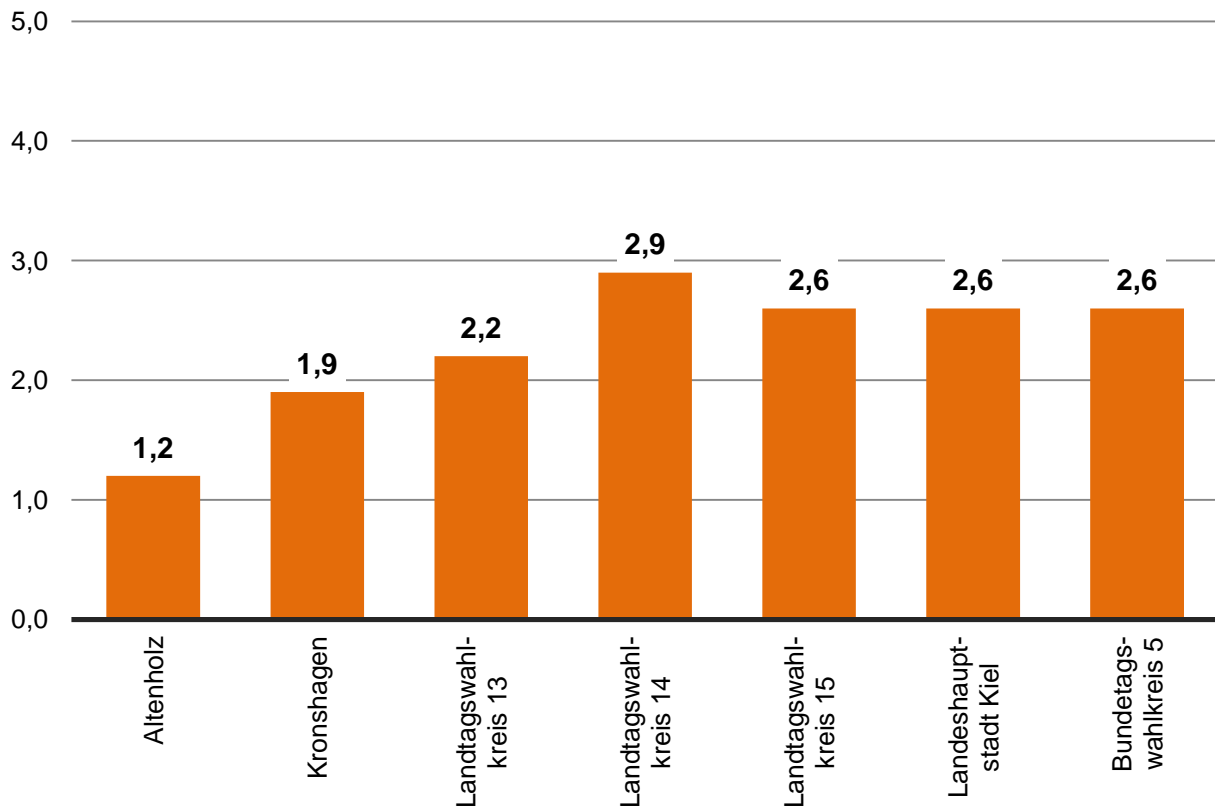

Erststimme - Helmut Lemke (RENTNER)

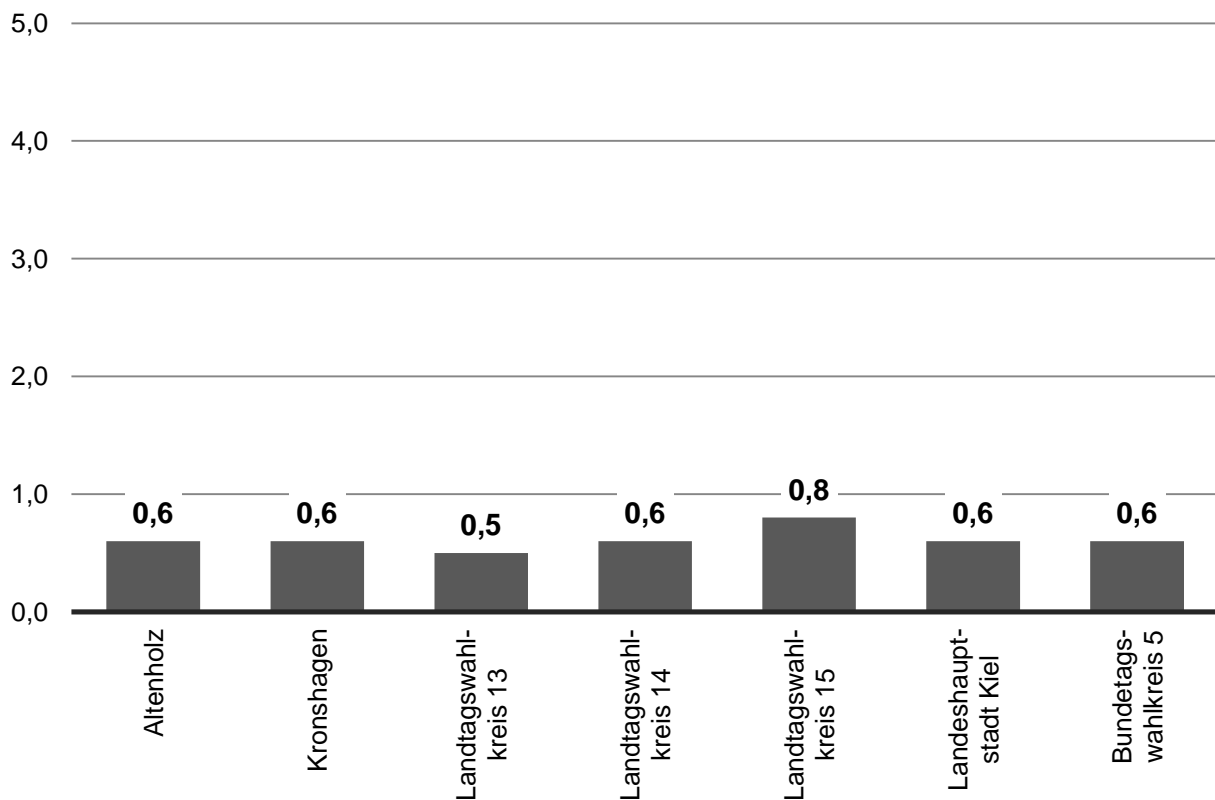

Erststimme - Hermann Josef Andreas Gutsche (NPD)

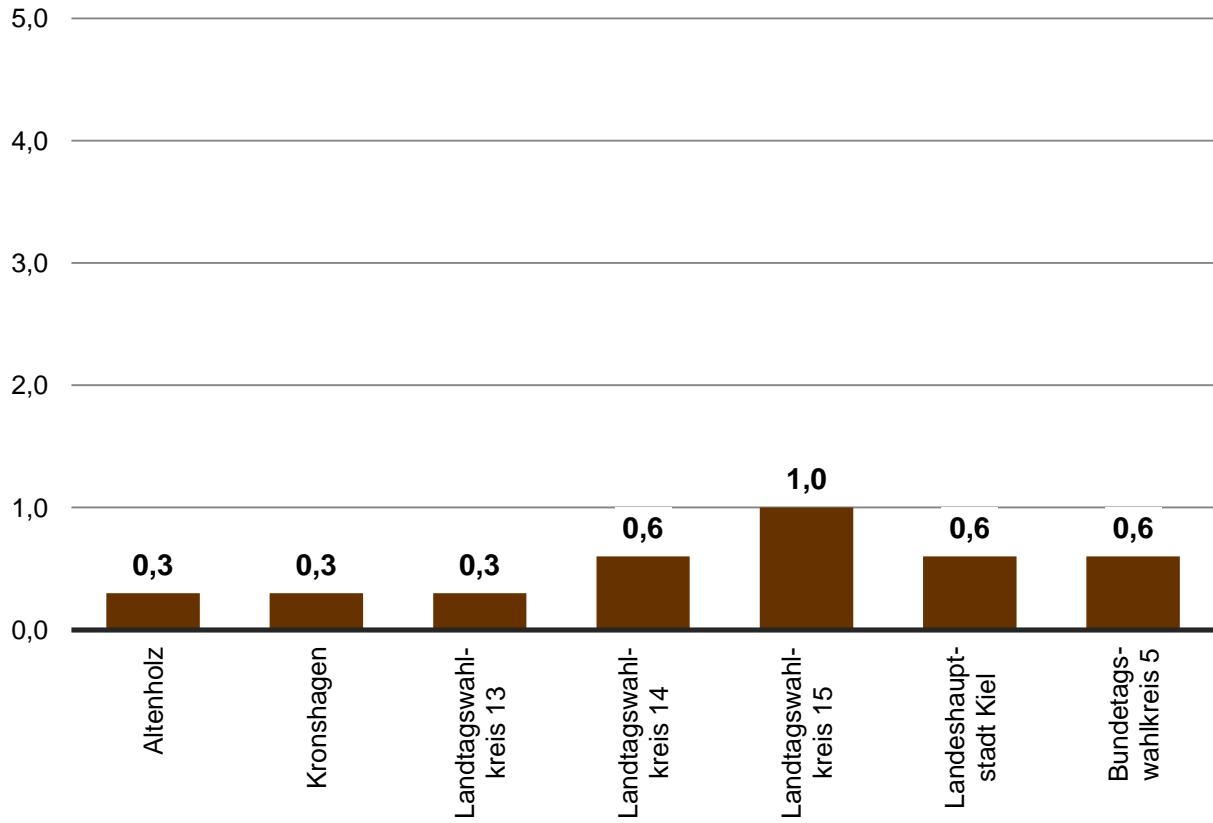

Veränderung gegenüber 2009 - NPD Kandidat/in

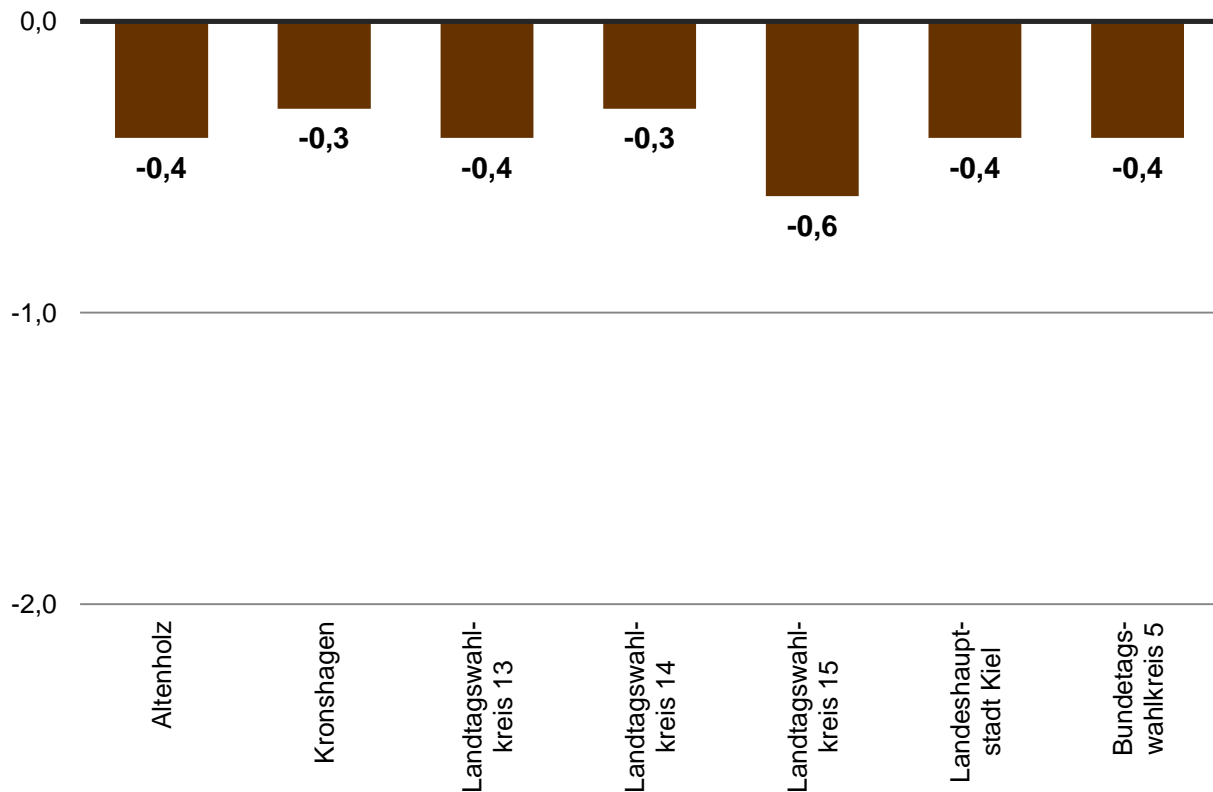

Erststimme - Arne Stanneck (AfD)

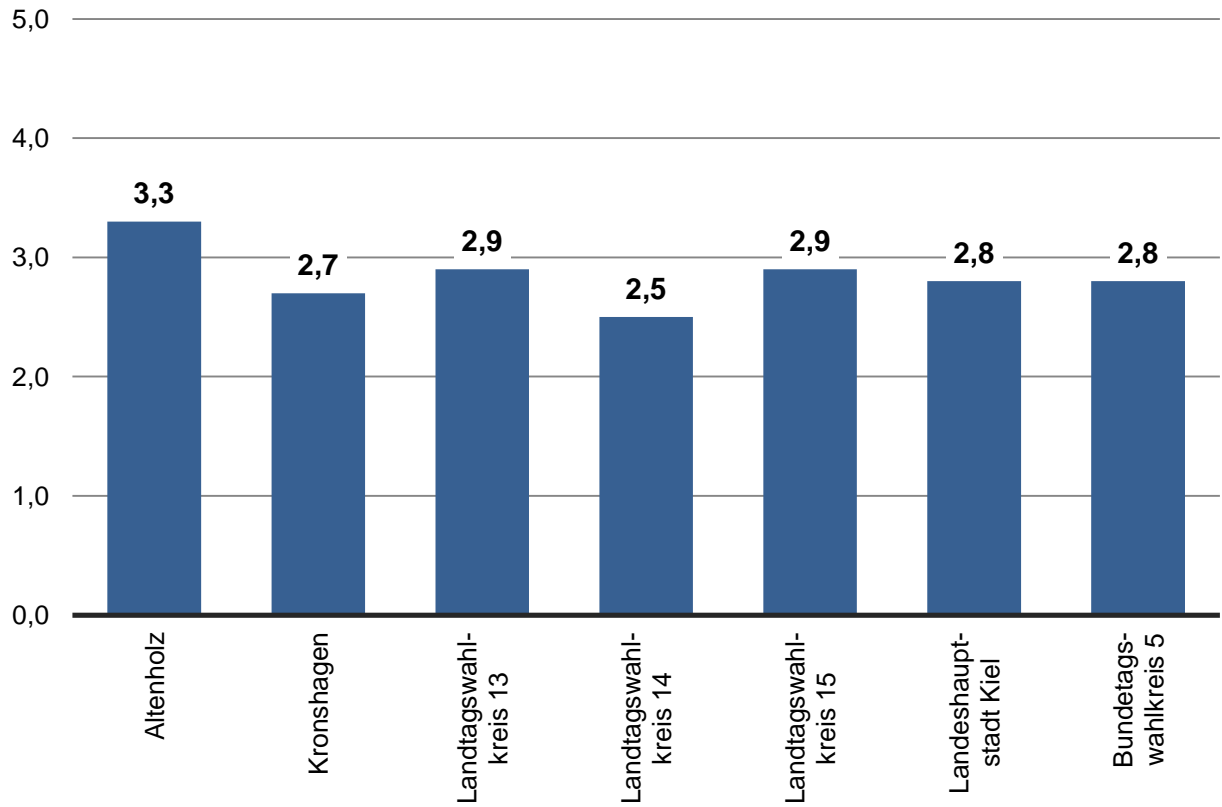

Erststimme - Gerald Hohmann (Einzel Bewerber)

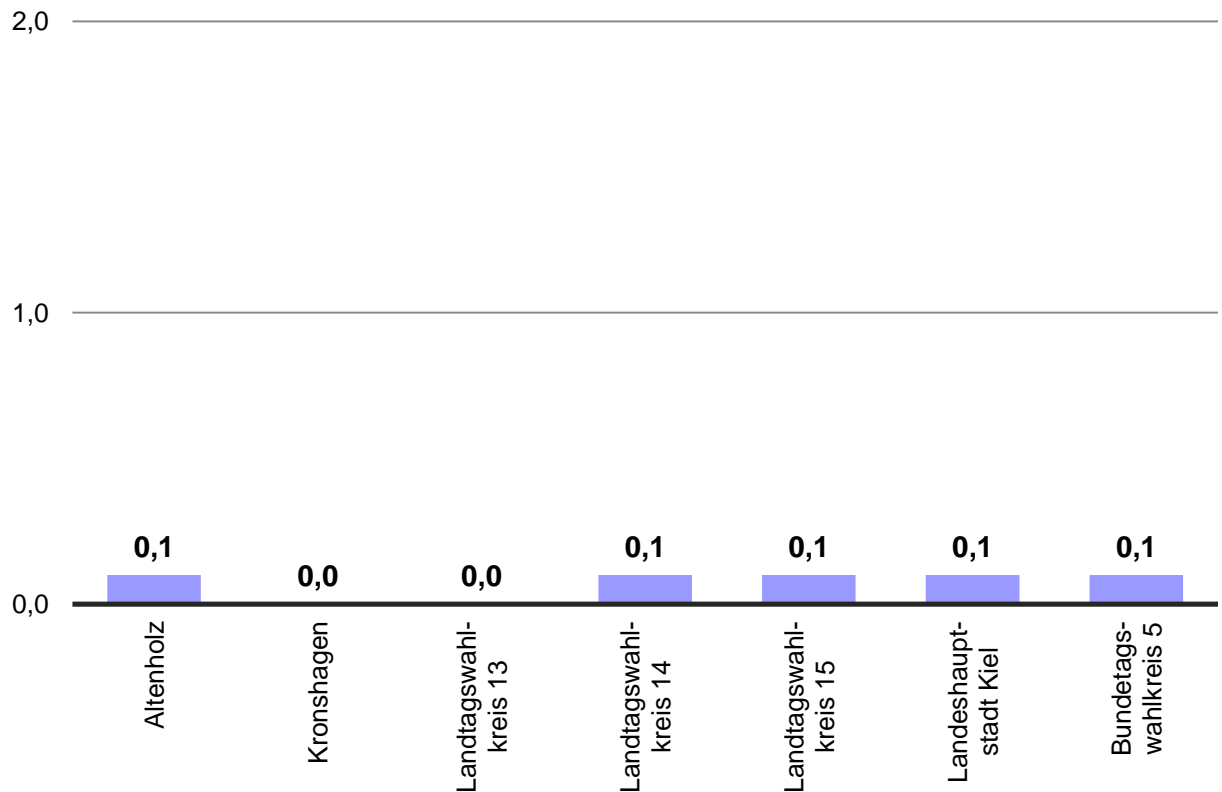

Zweitstimme - CDU

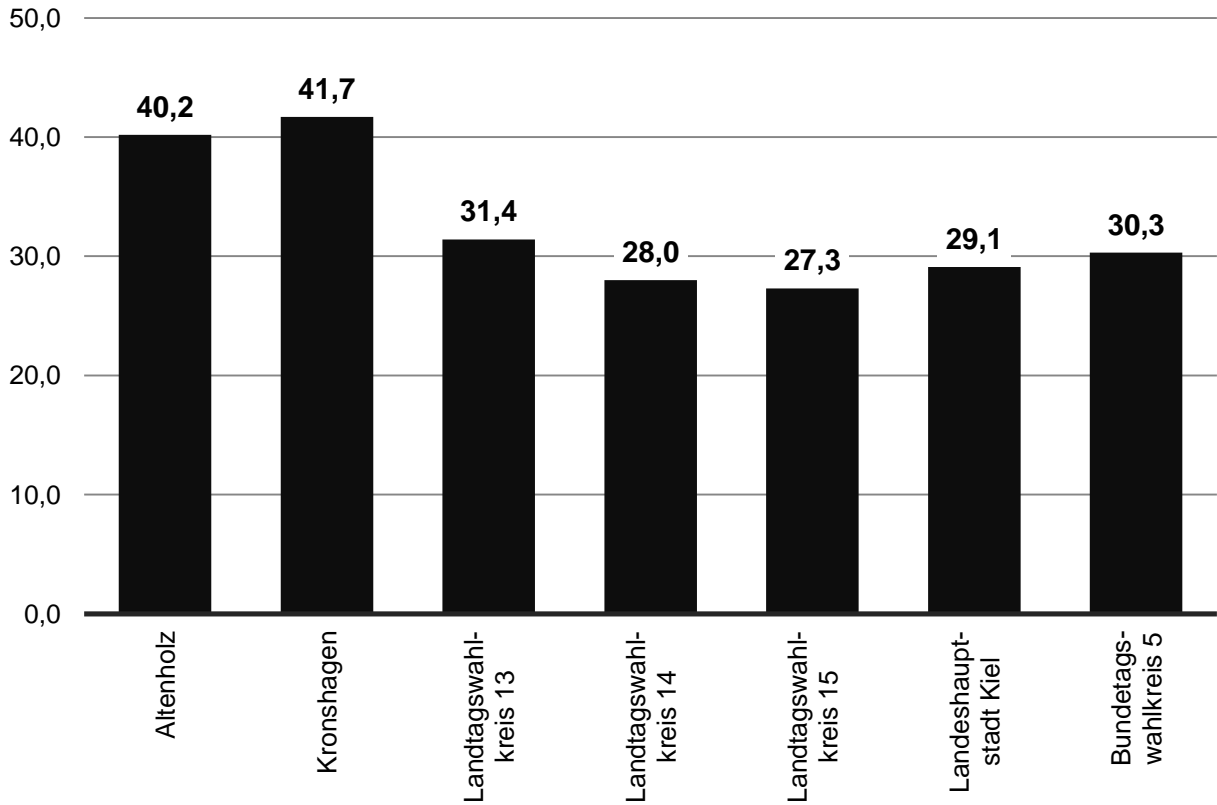

Veränderung gegenüber 2009 - CDU

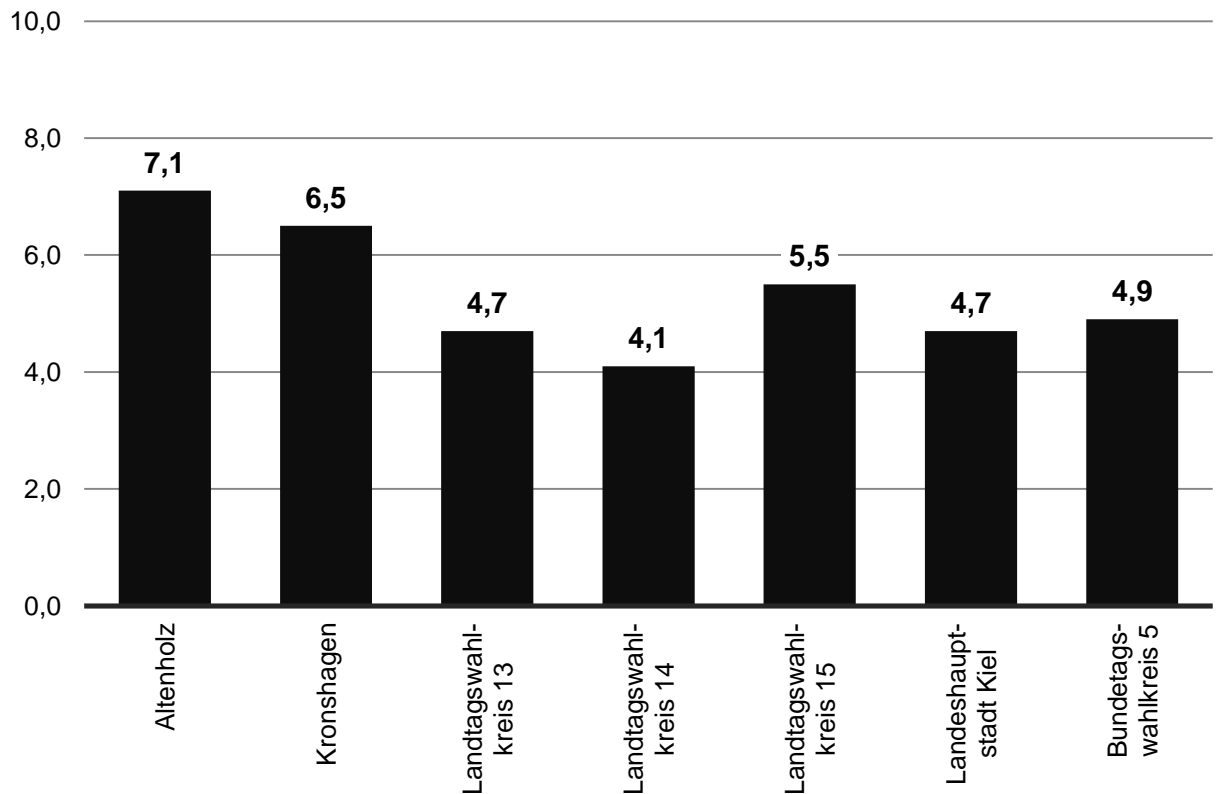

Zweitstimme - SPD

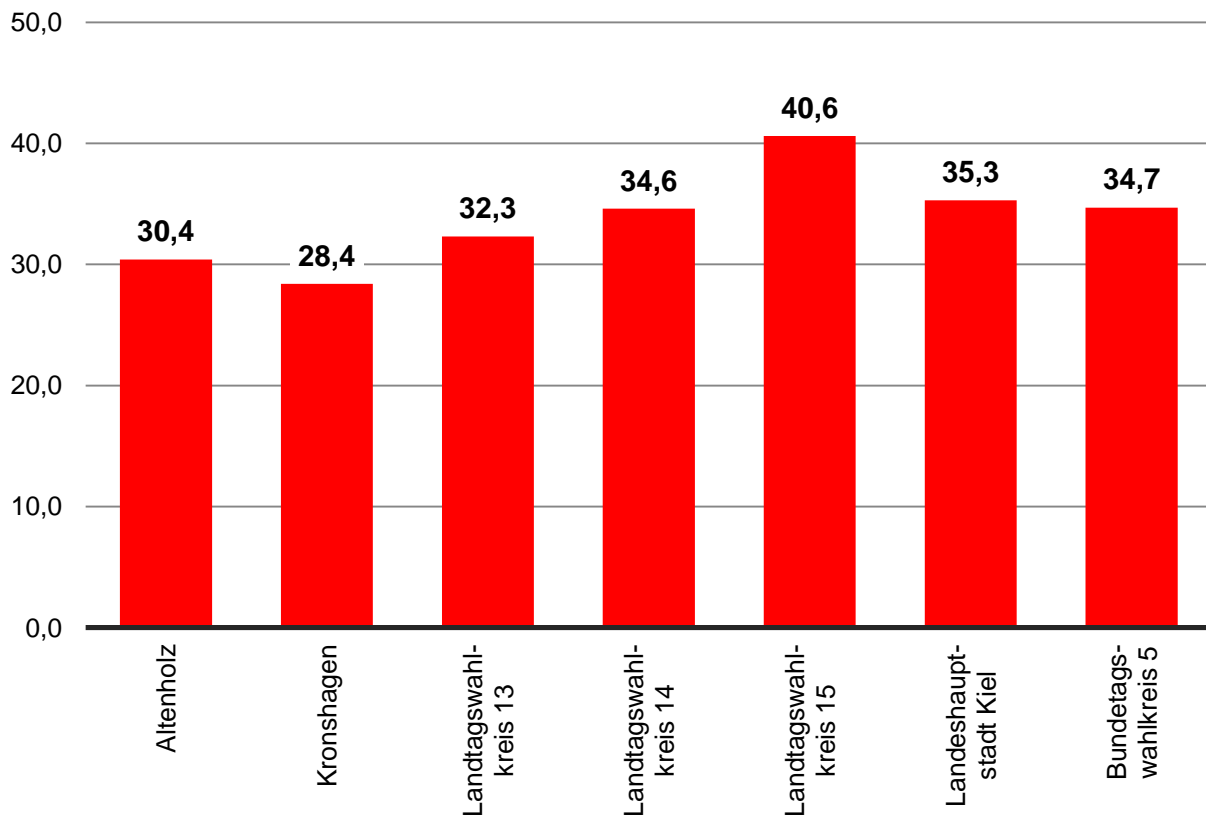

Veränderung gegenüber 2009 - SPD

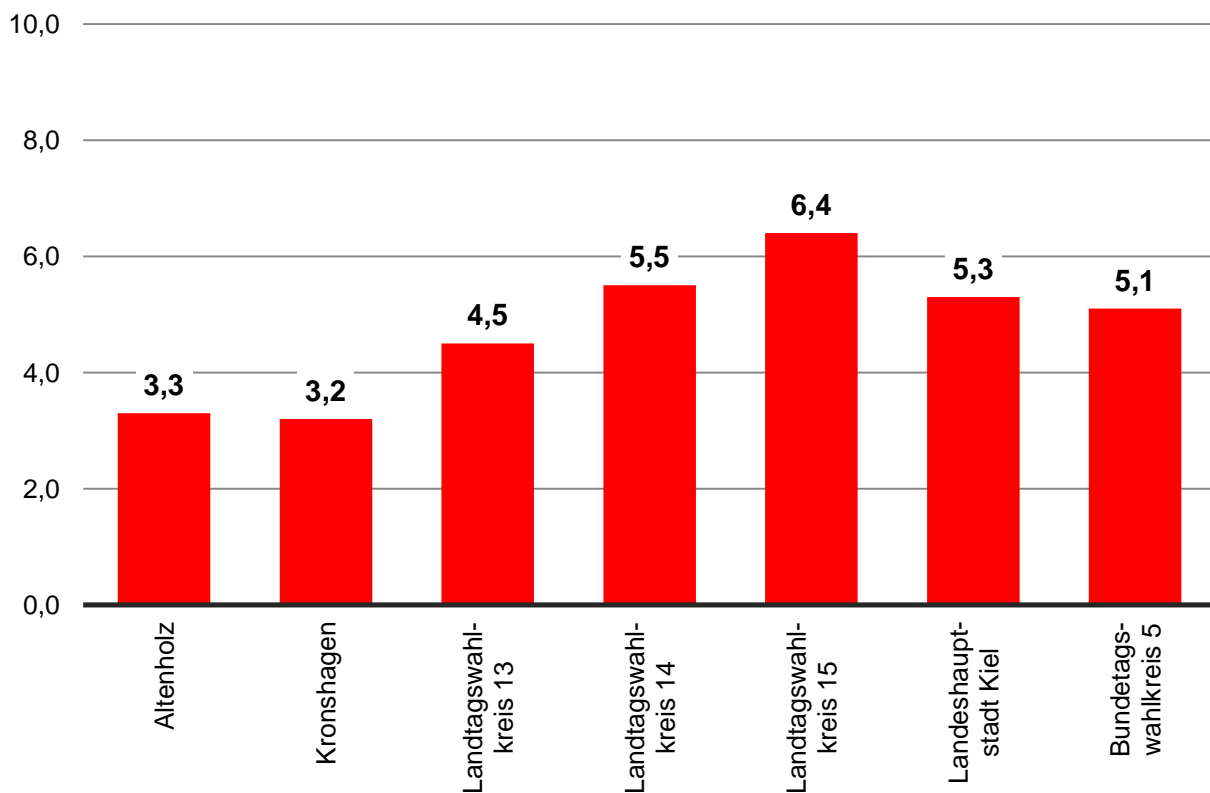

Zweitstimme - FDP

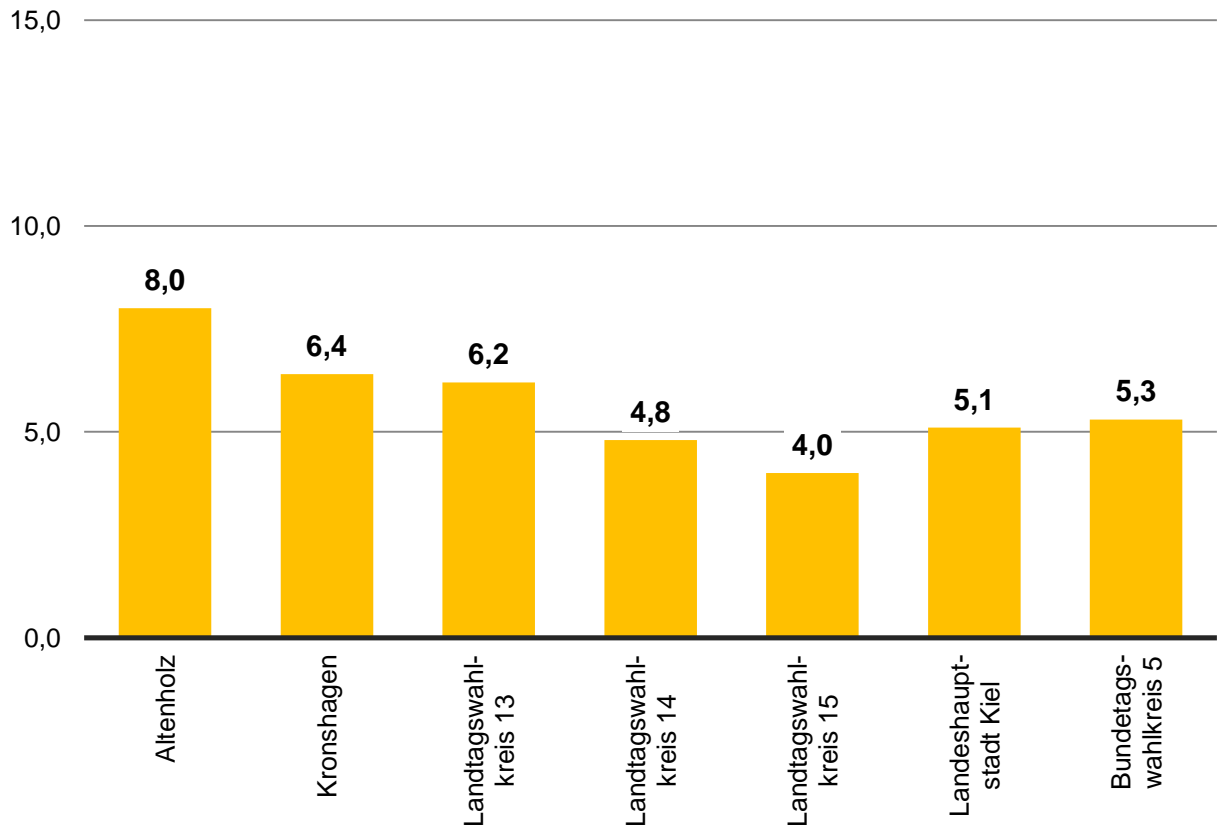

Veränderung gegenüber 2009 - FDP

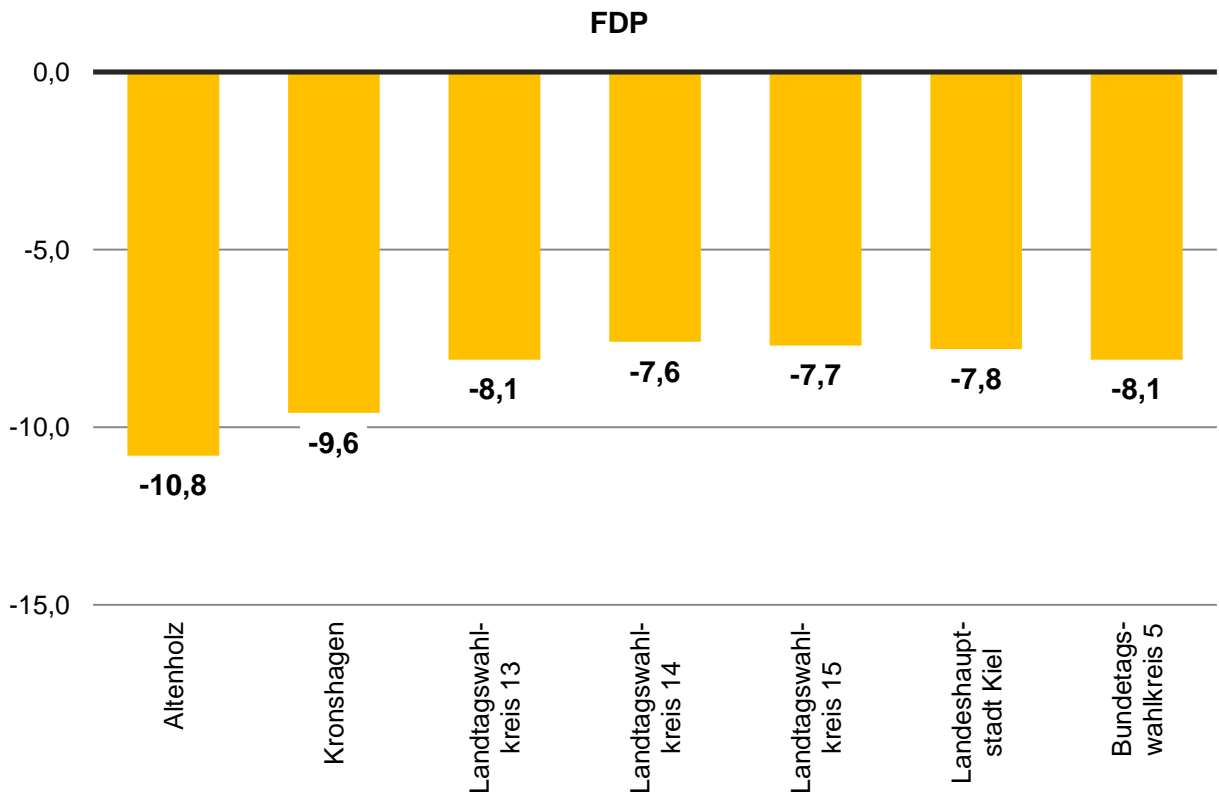

Zweitstimme - GRÜNE

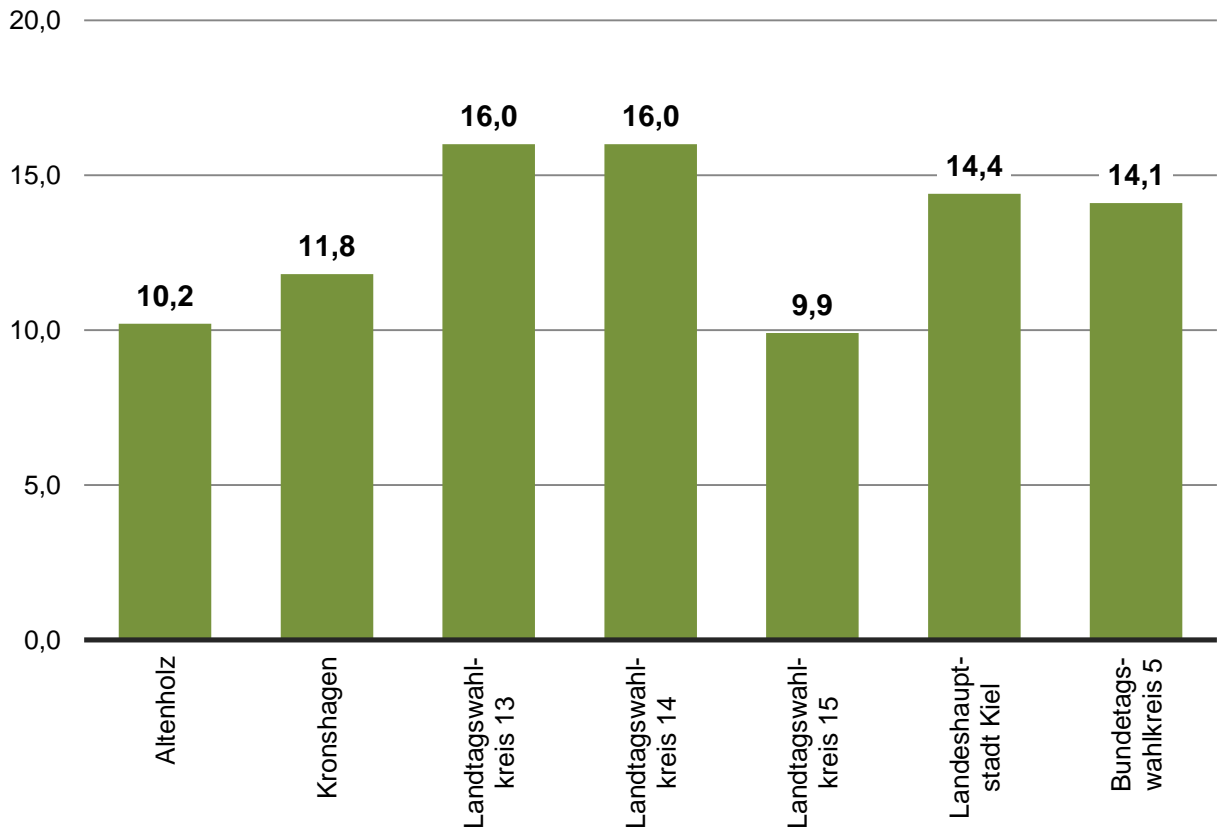

Veränderung gegenüber 2009 - GRÜNE

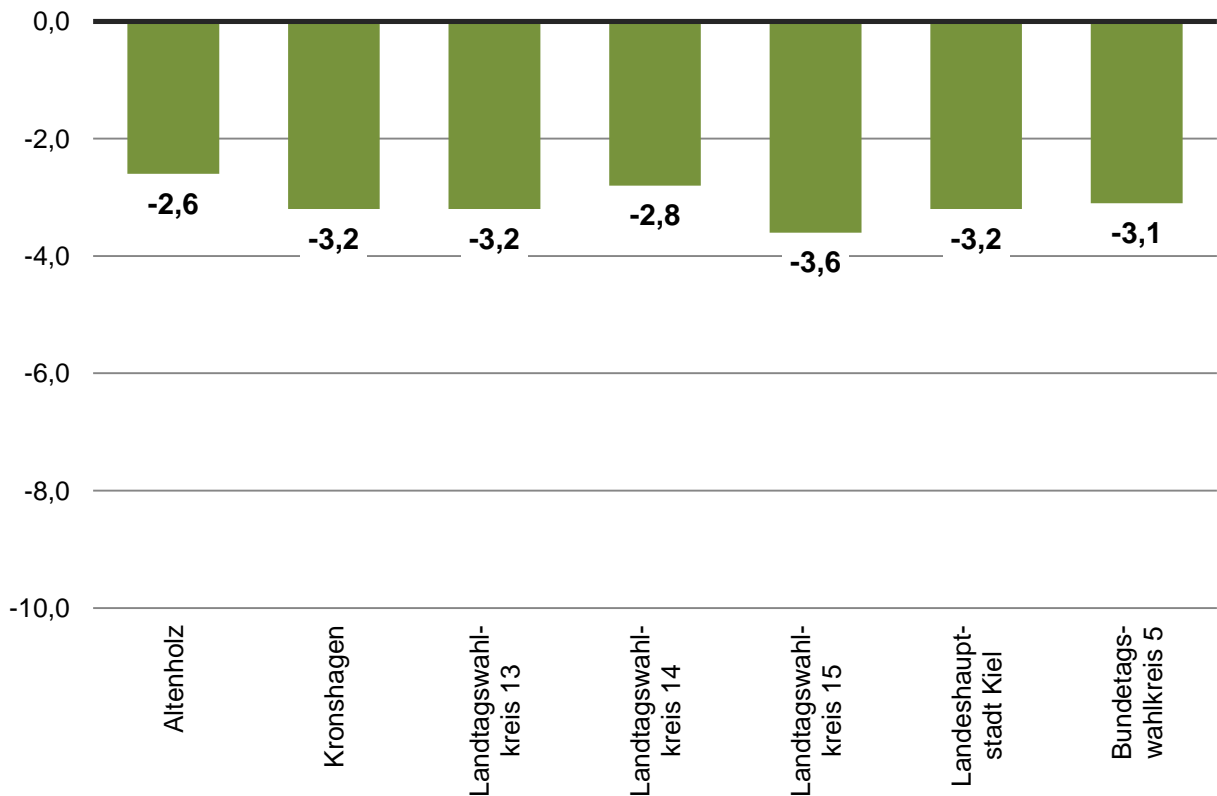

Zweitstimme - DIE LINKE

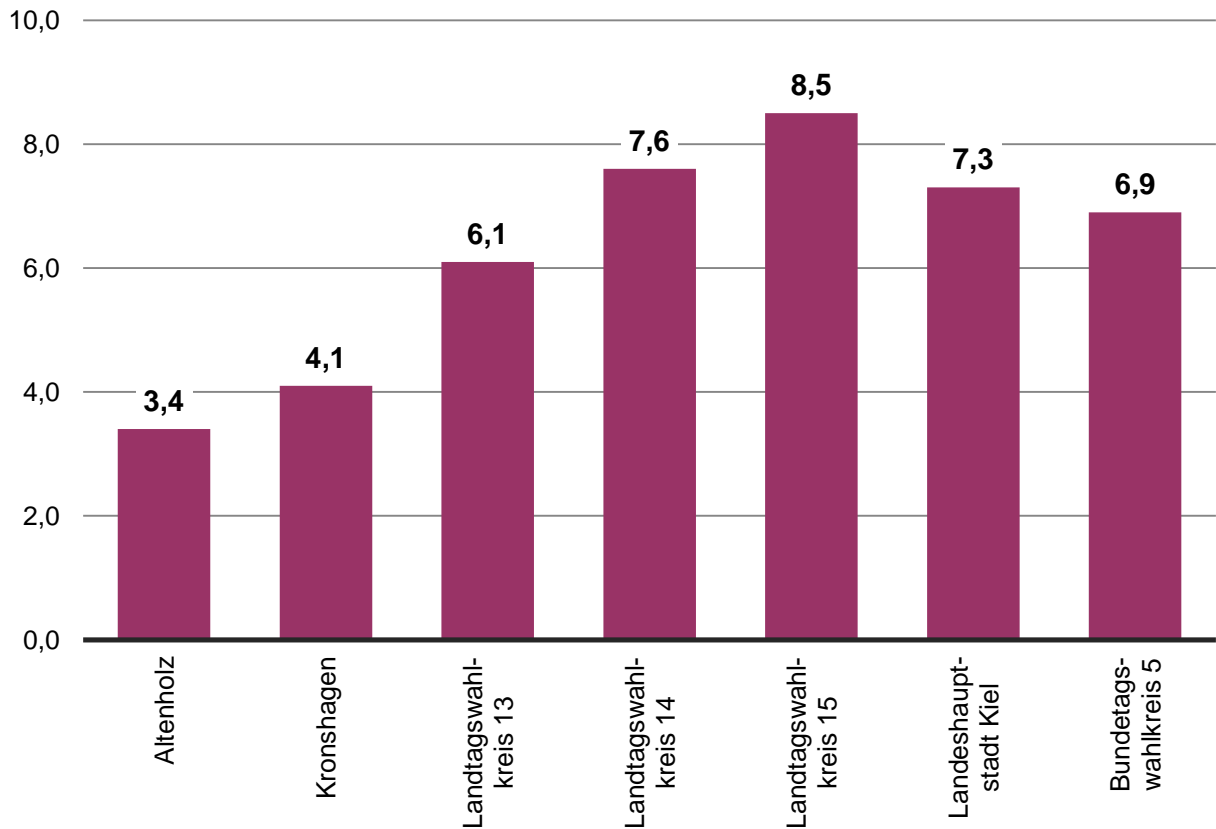

Veränderung gegenüber 2009 - LINKE

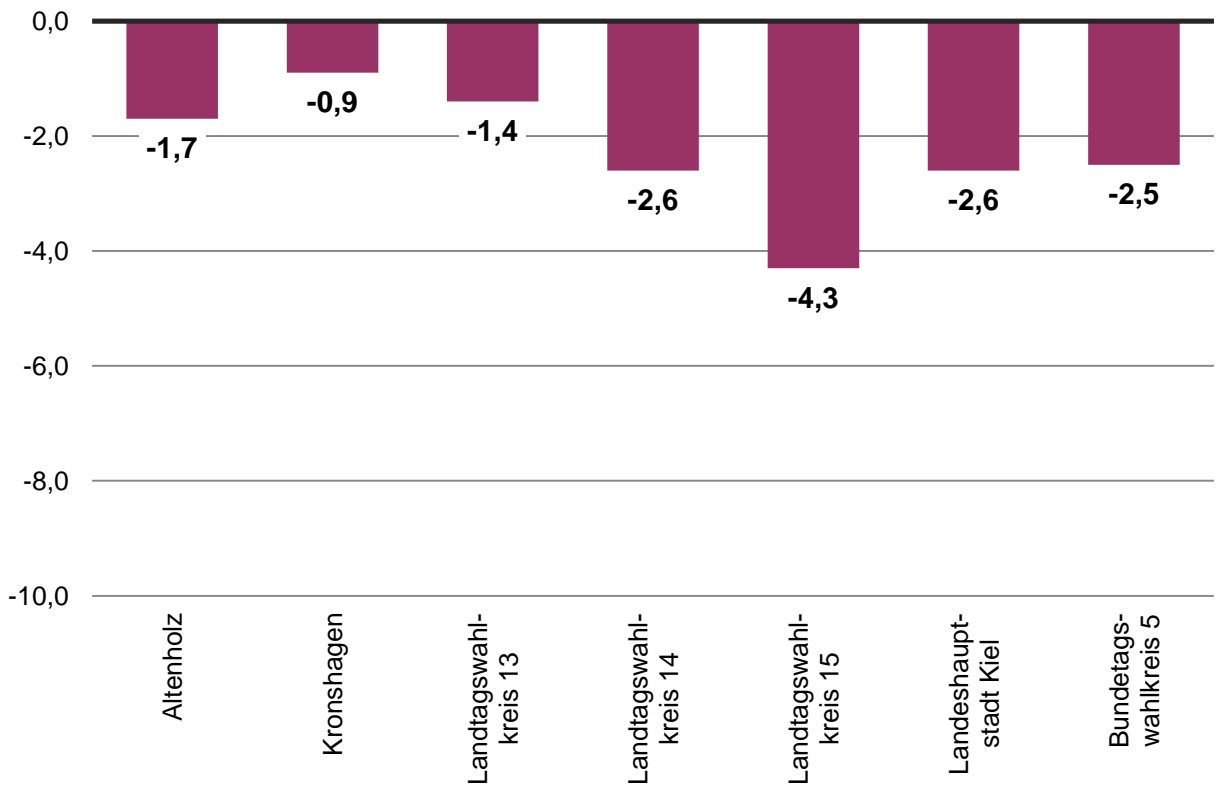

Zweitstimme - PIRATEN

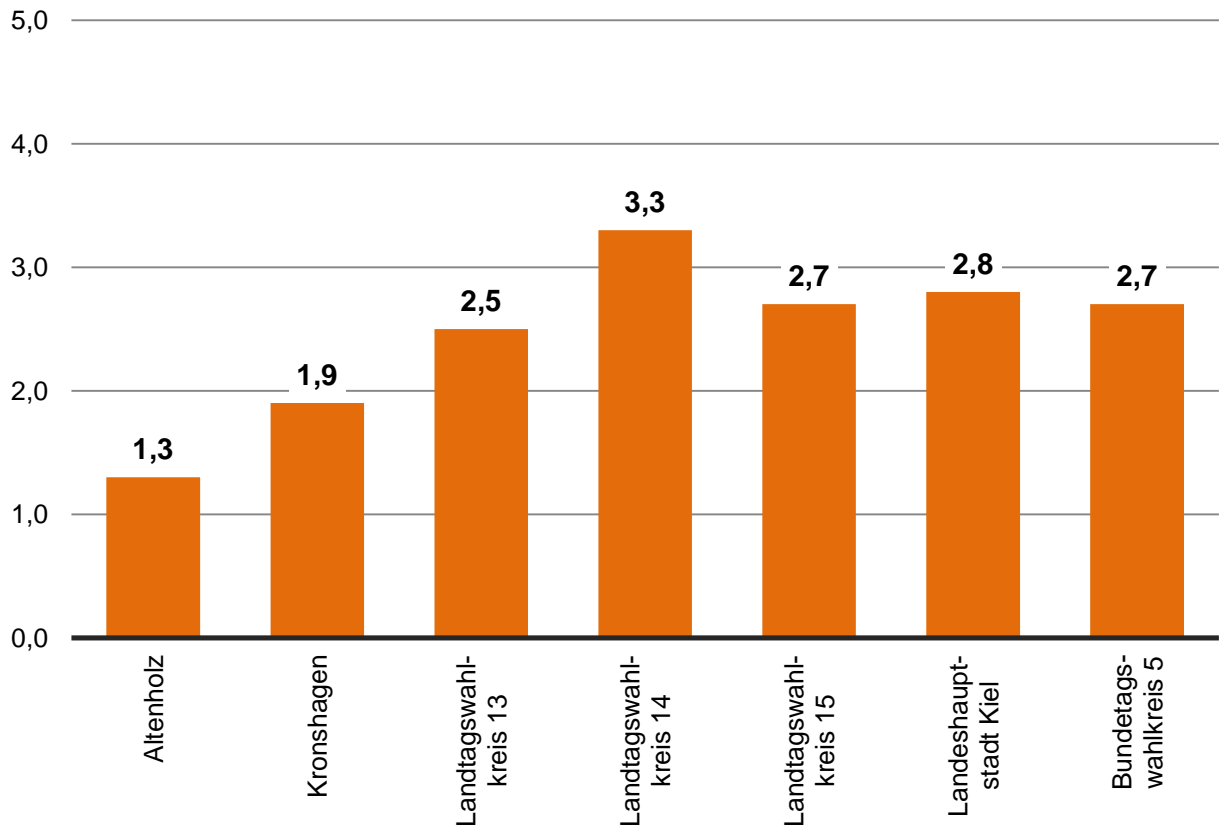

Veränderung gegenüber 2009 - PIRATEN

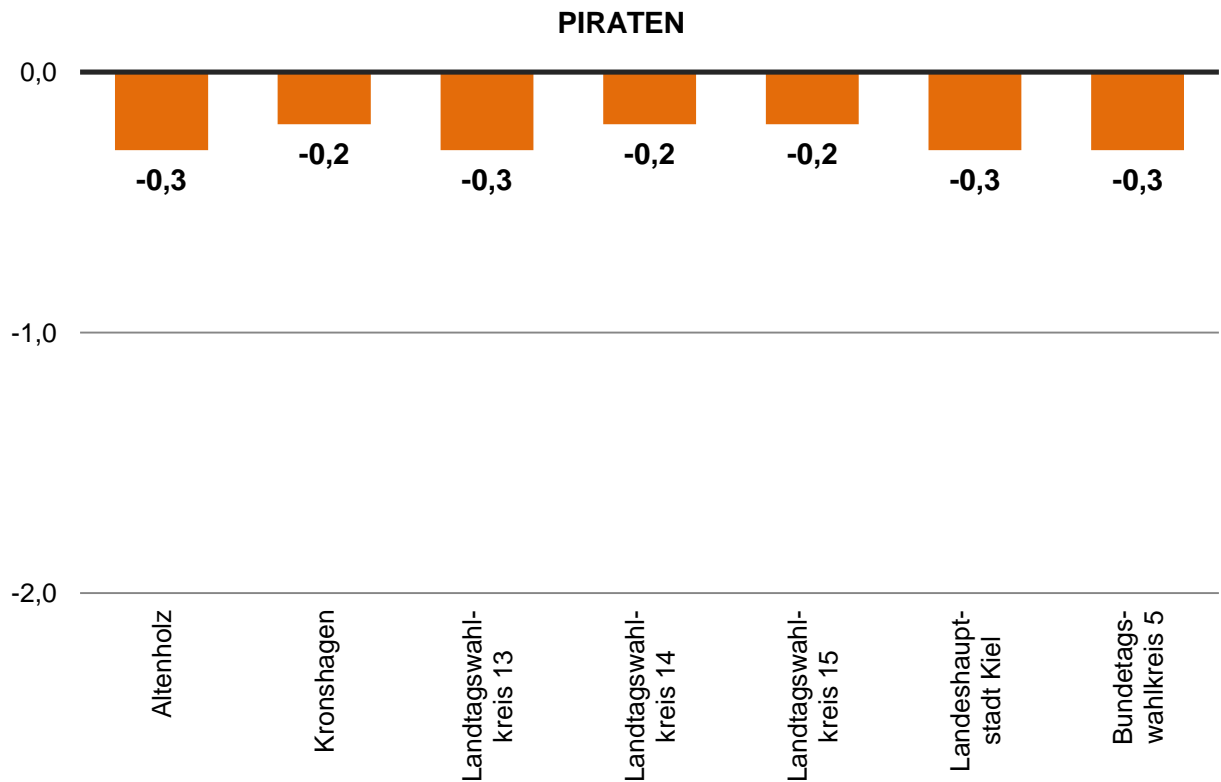

Zweitstimme - AfD

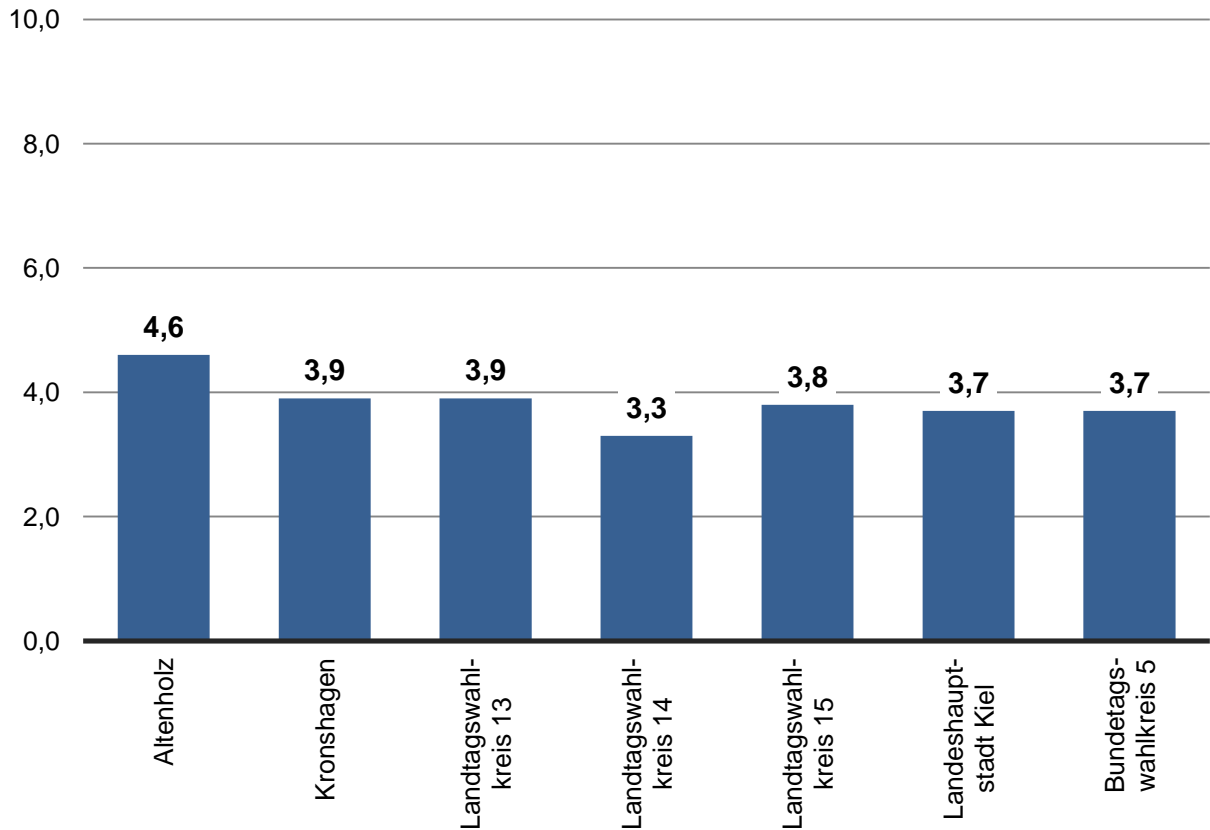

Zweitstimme - Sonstige (RENTNER, NPD, MLDP, FREIE WÄHLER und Tierschutzpartei)

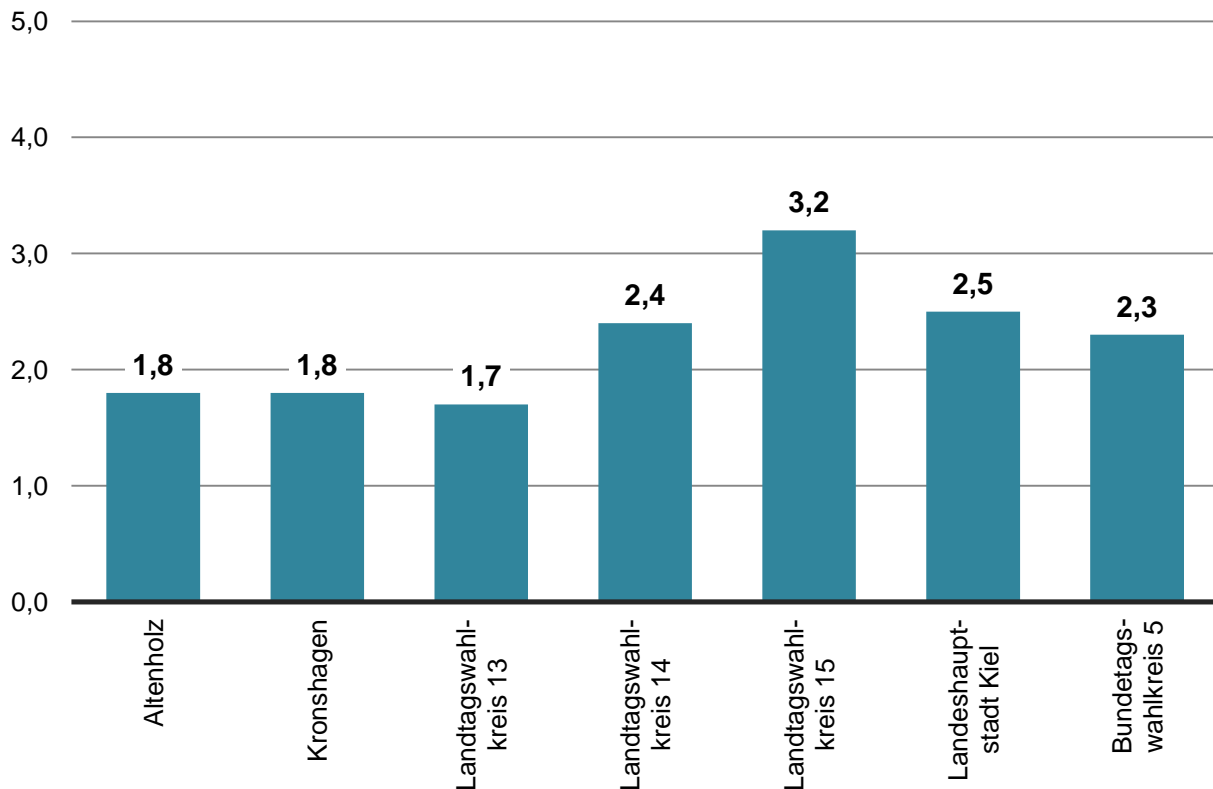

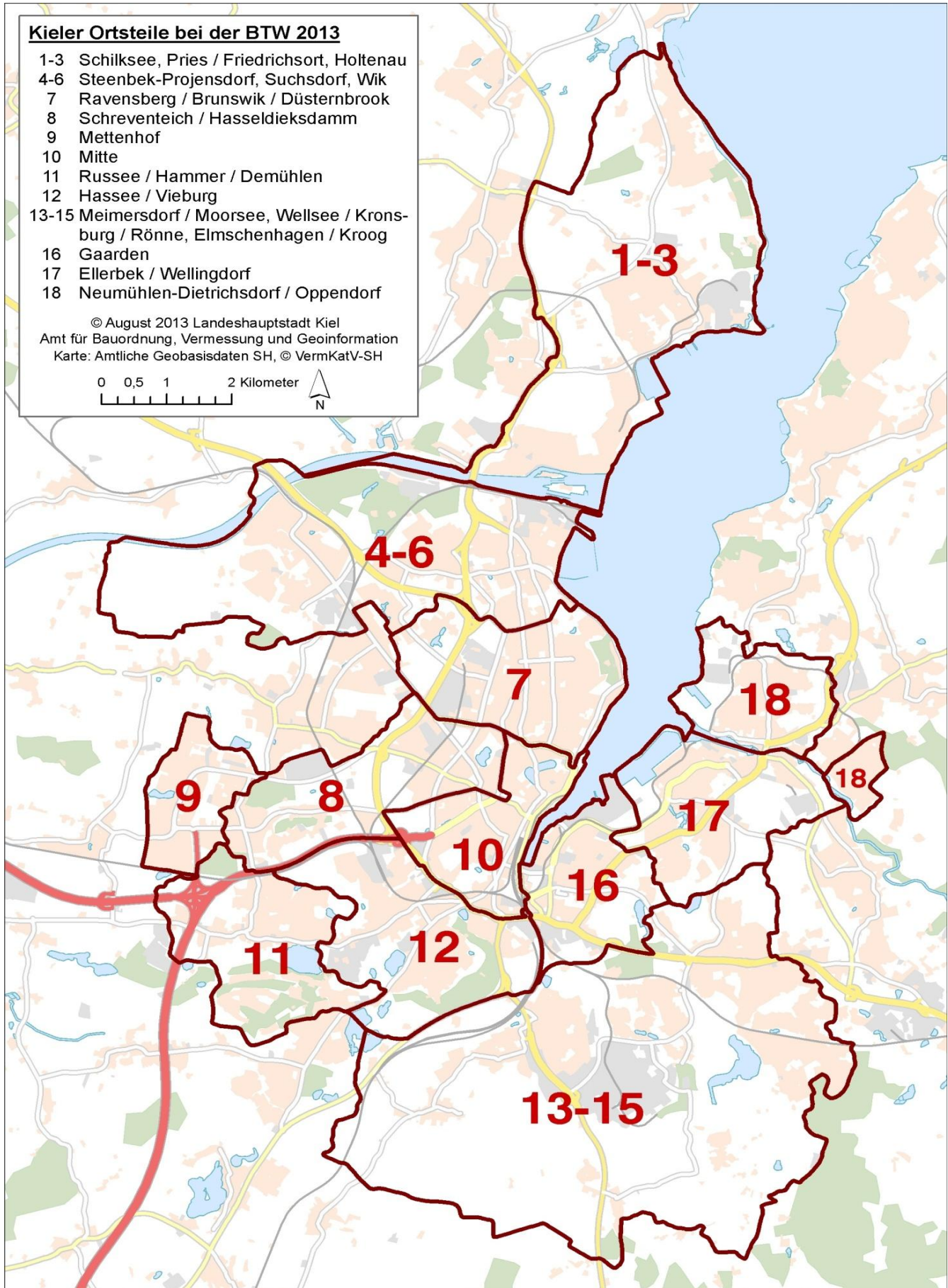

Vorläufiges Wahlergebnis in den Kieler Ortsteilen - Übersicht - Erststimme

Ortsteil (OT)	Wähler/ -innen	von den gültigen Stimmen entfielen auf ...									
		Stritzl (CDU)	Bartels (SPD)	Blumenthal (FDP)	Amtsberg (GRÜNE)	Sharma (LINKE)	Grundmann (PIRATEN)	Lemke (RENTNER)	Gutsche (NPD)	Stanneck (AfD)	Hohmann (Einz.B.)
Schilksee, Pries/Friedrichsort, Holtenau (OT 1-3)	11.965 74,5	4.359 36,9	5.024 42,6	275 2,3	854 7,2	503 4,3	210 1,8	93 0,8	55 0,5	428 3,6	4 0,0
Steenbek-Projensdorf, Suchsdorf, Wik (OT 4-6)	17.340 77,6	6.177 36,0	7.306 42,5	367 2,1	1.525 8,9	740 4,3	386 2,2	101 0,6	72 0,4	490 2,9	13 0,1
Ravensberg/ Brunswik/ Düsternbrook (OT 7)	21.690 80,2	6.887 32,0	8.475 39,4	568 2,6	3.381 15,7	1.026 4,8	506 2,4	74 0,3	40 0,2	543 2,5	8 0,0
Schreventeich/ Hasseldieksdamm (OT 8)	11.509 76,7	3.269 28,7	4.765 41,8	262 2,3	1.772 15,5	640 5,6	358 3,1	46 0,4	32 0,3	256 2,2	3 0,0
Mettenhof (OT 9)	7.039 55,4	2.094 30,3	3.463 50,1	121 1,8	284 4,1	440 6,4	134 1,9	79 1,1	90 1,3	197 2,9	6 0,1
Mitte (OT 10)	14.621 70,2	4.086 28,3	5.961 41,2	284 2,0	2.070 14,3	988 6,8	561 3,9	72 0,5	57 0,4	369 2,6	11 0,1
Russee/Hammer/ Demühlen (OT 11)	5.589 80,0	2.061 37,3	2.421 43,8	96 1,7	487 8,8	185 3,3	75 1,4	33 0,6	31 0,6	138 2,5	- -
Hassee/Vieburg (OT 12)	7.762 69,1	2.435 31,8	3.269 42,6	152 2,0	815 10,6	461 6,0	218 2,8	51 0,7	59 0,8	202 2,6	5 0,1
Meimersdorf/Moorsee, Wellsee/Kronsborg/Rönne, Elmschenhagen/Kroog (OT 13-15)	15.895 71,1	5.413 34,4	7.250 46,1	288 1,8	1.005 6,4	738 4,7	324 2,1	111 0,7	131 0,8	461 2,9	12 0,1
Gaarden (OT 16)	6.371 48,5	1.209 19,4	2.992 47,9	86 1,4	566 9,1	823 13,2	285 4,6	52 0,8	73 1,2	149 2,4	6 0,1
Ellerbek/Wellingdorf (OT 17)	6.691 62,3	1.847 28,0	3.389 51,4	124 1,9	395 6,0	350 5,3	145 2,2	61 0,9	85 1,3	195 3,0	8 0,1
Neumühlen- Dietrichsdorf/ Oppendorf (OT 18)	5.582 61,7	1.572 28,6	2.758 50,1	80 1,5	310 5,6	326 5,9	145 2,6	59 1,1	61 1,1	188 3,4	4 0,1

Vorläufiges Wahlergebnis in den Kieler Ortsteilen - Übersicht - Zweitstimme

Ortsteil (OT)	Wähler/-innen	von den gültigen Stimmen entfielen auf ...											
		CDU	SPD	FDP	GRÜNE	DIE LINKE	PIRATEN	RENTNER	NPD	MLDP	AfD	FREIE WÄHLER	Tier-schutz-partei
Schilksee, Pries/Friedrichsort, Holtenau (OT 1-3)	11.965 74,5	3.943 33,4	4.183 35,4	751 6,4	1.240 10,5	679 5,7	241 2,0	83 0,7	53 0,4	3 0,0	522 4,4	30 0,3	83 0,7
Steenbek-Projensdorf, Suchsdorf, Wik (OT 4-6)	17.340 77,6	5.708 33,2	5.725 33,3	959 5,6	2.407 14,0	1.005 5,8	424 2,5	91 0,5	69 0,4	1 0,0	649 3,8	57 0,3	102 0,6
Ravensberg/ Brunswik/ Düsterbrook (OT 7)	21.690 80,2	6.210 28,8	6.397 29,7	1.404 6,5	4.419 20,5	1.404 6,5	605 2,8	53 0,2	44 0,2	13 0,1	777 3,6	48 0,2	165 0,8
Schreventeich/ Hasseldieksdamm (OT 8)	11.509 76,7	3.001 26,3	3.665 32,1	617 5,4	2.309 20,2	846 7,4	434 3,8	40 0,4	38 0,3	6 0,1	351 3,1	36 0,3	82 0,7
Mettenhof (OT 9)	7.039 55,4	1.918 27,7	2.957 42,7	274 4,0	522 7,5	578 8,4	150 2,2	73 1,1	90 1,3	3 0,0	265 3,8	26 0,4	61 0,9
Mitte (OT 10)	14.621 70,2	3.718 25,7	4.652 32,1	678 4,7	2.681 18,5	1.261 8,7	634 4,4	72 0,5	58 0,4	14 0,1	476 3,3	62 0,4	166 1,1
Russee/Hammer/ Demühlen (OT 11)	5.589 80,0	1.933 34,9	2.000 36,1	284 5,1	720 13,0	243 4,4	83 1,5	23 0,4	20 0,4	1 0,0	179 3,2	10 0,2	38 0,7
Hassee/Vieburg (OT 12)	7.762 69,1	2.294 29,9	2.641 34,4	349 4,6	1.141 14,9	552 7,2	221 2,9	33 0,4	59 0,8	2 0,0	269 3,5	23 0,3	84 1,1
Meimersdorf/Moorsee, Wellsee/Kronsborg/Rönne, Elmschenhagen/Kroog (OT 13-15)	15.895 71,1	4.997 31,7	6.116 38,8	754 4,8	1.531 9,7	979 6,2	327 2,1	111 0,7	119 0,8	7 0,0	598 3,8	61 0,4	153 1,0
Gaarden (OT 16)	6.371 48,5	1.115 17,8	2.440 39,0	171 2,7	781 12,5	1.020 16,3	290 4,6	54 0,9	78 1,2	15 0,2	218 3,5	21 0,3	58 0,9
Ellerbek/Wellingdorf (OT 17)	6.691 62,3	1.746 26,5	2.907 44,1	250 3,8	603 9,1	468 7,1	150 2,3	53 0,8	62 0,9	1 0,0	249 3,8	27 0,4	81 1,2
Neumühlen- Dietrichsdorf/ Oppendorf (OT 18)	5.582 61,7	1.454 26,4	2.387 43,3	197 3,6	460 8,3	443 8,0	160 2,9	47 0,9	64 1,2	2 0,0	225 4,1	26 0,5	47 0,9

Ortsteile Schilksee, Pries/Friedrichsort und Holtenau

(OT 1 - 3)



Erststimme - Ortsteile Schilksee, Pries/Friedrichsort und Holtenau

Merkmal	absolut	in %
Wahlberechtigte	16.064	x
Wähler/-innen	11.965	74,5
Ungültig	160	1,3
Gültig	11.805	98,7
davon entfielen auf:		
1. Stritzl, Thomas (CDU)	4.359	36,9
2. Dr. Bartels, Hans Peter (SPD)	5.024	42,6
3. Blumenthal, Sebastian (FDP)	275	2,3
4. Amtsberg, Luise (GRÜNE)	854	7,2
5. Sharma, Raju (DIE LINKE)	503	4,3
6. Grundmann, Bastian (PIRATEN)	210	1,8
7. Lemke, Helmut (RENTNER)	93	0,8
8. Gutsche, Hermann (NPD)	55	0,5
10. Stanneck, Arne (AfD)	428	3,6
11. Hohmann, Gerald (Einzelbewerber)	4	0,0

Erststimme - Ortsteile Schilksee, Pries/Friedrichsort und Holtenau

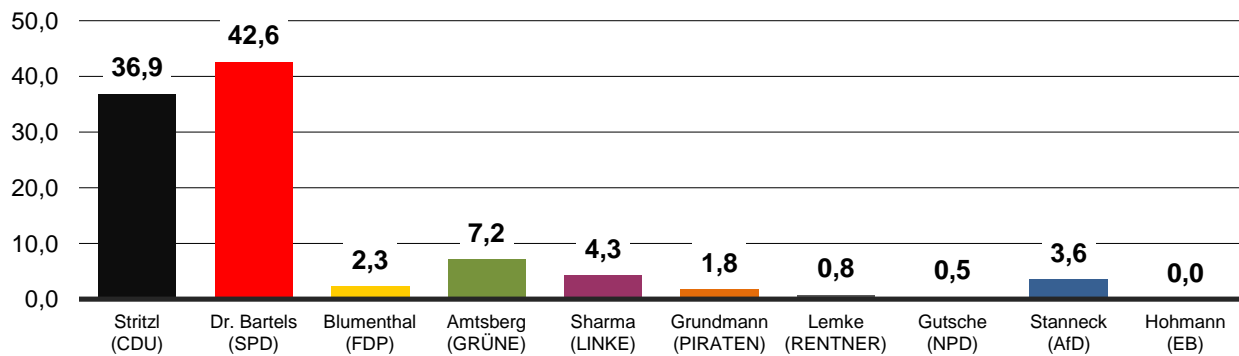

Gewinne und Verluste

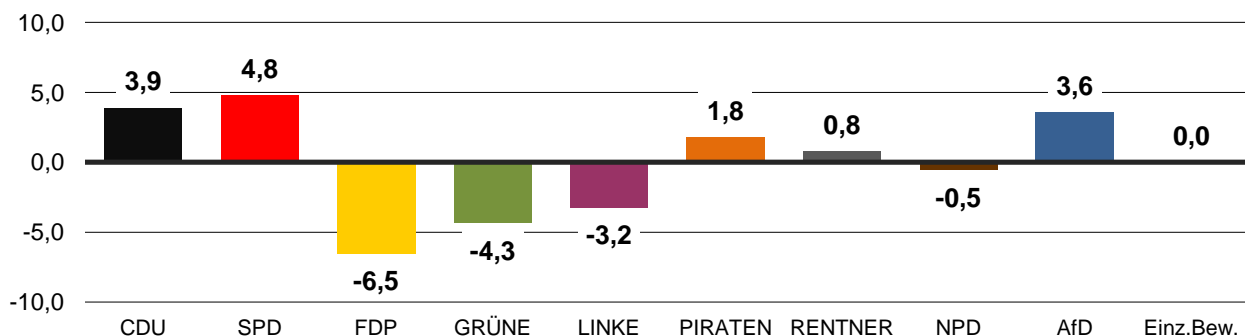

Zweitstimme - Ortsteile Schilksee, Pries/Friedrichsort und Holtenau

Merkmal	absolut	in %
Wahlberechtigte	16.064	x
Wähler/-innen	11.965	74,5
Ungültig	154	1,3
Gültig	11.811	98,7
davon entfielen auf:		
1. Christlich Demokratische Union Deutschlands (CDU)	3.943	33,4
2. Sozialdemokratische Partei Deutschlands (SPD)	4.183	35,4
3. Freie Demokratische Partei (FDP)	751	6,4
4. BÜNDNIS 90/DIE GRÜNEN (GRÜNE)	1.240	10,5
5. DIE LINKE (DIE LINKE)	679	5,7
6. Piratenpartei Deutschland (PIRATEN)	241	2,0
7. RENTNER Partei Deutschland (RENTNER)	83	0,7
8. Nationaldemokratische Partei Deutschlands (NPD)	53	0,4
9. Marxistisch-Leninistische Partei Deutschlands (MLPD)	3	0,0
10. Alternative für Deutschland (AfD)	522	4,4
11. FREIE WÄHLER Schleswig-Holstein (FREIE WÄHLER)	30	0,3
12. PARTEI MENSCH UMWELT TIERSCHUTZ (Tierschutzpartei)	83	0,7

Zweitstimme - Ortsteile Schilksee, Pries/Friedrichsort und Holtenau

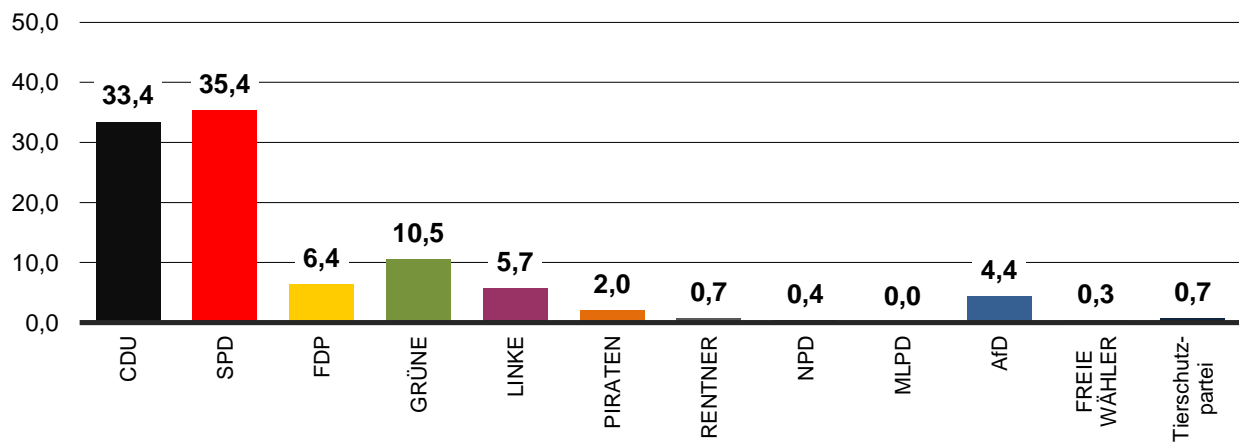

Gewinne und Verluste

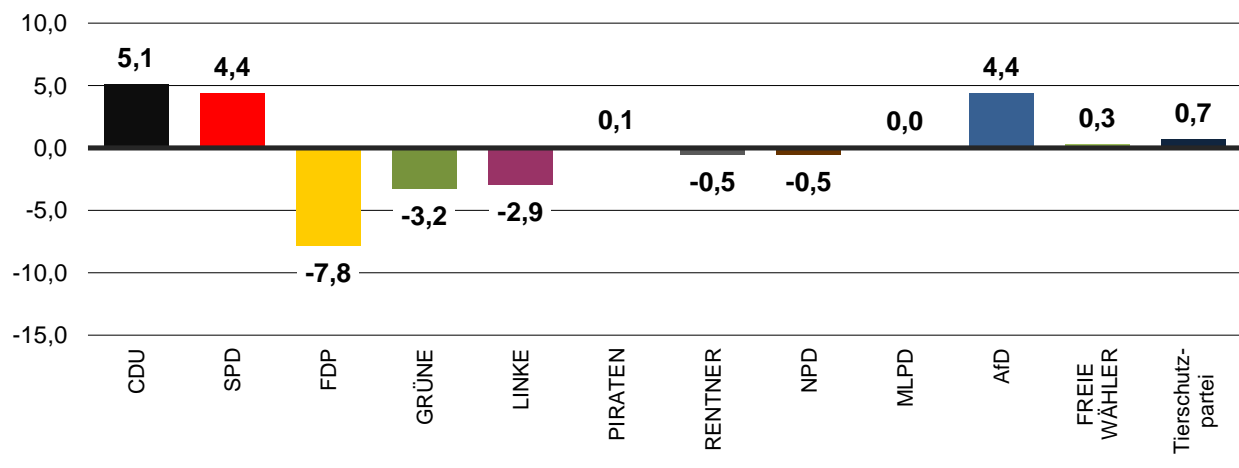

Ortsteile Wik, Suchsdorf und Steenbek/Projensdorf

(OT 4 - 6)



Erststimme - Ortsteile Wik, Suchsdorf und Steenbek/Projensdorf

Merkmal	absolut	in %
Wahlberechtigte	22.347	x
Wähler/-innen	17.340	77,6
Ungültig	163	0,9
Gültig	17.177	99,1
davon entfielen auf:		
1. Stritzl, Thomas (CDU)	6.177	36,0
2. Dr. Bartels, Hans Peter (SPD)	7.306	42,5
3. Blumenthal, Sebastian (FDP)	367	2,1
4. Amtsberg, Luise (GRÜNE)	1.525	8,9
5. Sharma, Raju (DIE LINKE)	740	4,3
6. Grundmann, Bastian (Piraten)	386	2,2
7. Lemke, Helmut (RENTNER)	101	0,6
8. Gutsche, Hermann (NPD)	72	0,4
10. Stanneck, Arne (AfD)	428	2,5
11. Hohmann, Gerald (Einzelbewerber)	4	0,0

Erststimme - Ortsteile Wik, Suchsdorf und Steenbek/Projensdorf

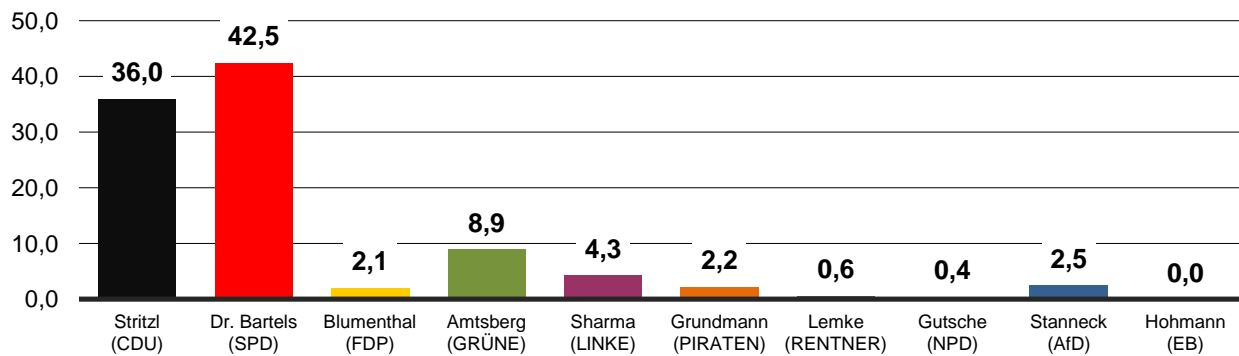

Gewinne und Verluste

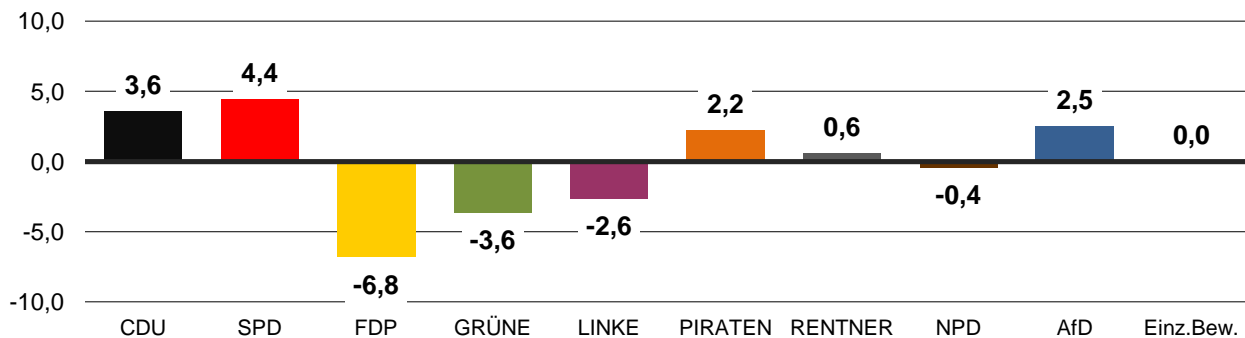

Zweitstimme - Ortsteile Wik, Suchsdorf und Steenbek/Projensdorf

Merkmal	absolut	in %
Wahlberechtigte	22.347	x
Wähler/-innen	17.340	77,6
Ungültig	143	0,8
Gültig	17.197	99,2
davon entfielen auf:		
1. Christlich Demokratische Union Deutschlands (CDU)	5.708	33,2
2. Sozialdemokratische Partei Deutschlands (SPD)	5.725	33,3
3. Freie Demokratische Partei (FDP)	959	5,6
4. BÜNDNIS 90/DIE GRÜNEN (GRÜNE)	2.407	14,0
5. DIE LINKE (DIE LINKE)	1.005	5,8
6. Piratenpartei Deutschland (PIRATEN)	424	2,5
7. RENTNER Partei Deutschland (RENTNER)	91	0,5
8. Nationaldemokratische Partei Deutschlands (NPD)	69	0,4
9. Marxistisch-Leninistische Partei Deutschlands (MLPD)	1	0,0
10. Alternative für Deutschland (AfD)	649	3,8
11. FREIE WÄHLER Schleswig-Holstein (FREIE WÄHLER)	57	0,3
12. PARTEI MENSCH UMWELT TIERSCHUTZ (Tierschutzpartei)	102	0,6

Zweitstimme - Ortsteile Wik, Suchsdorf und Steenbek/Projensdorf

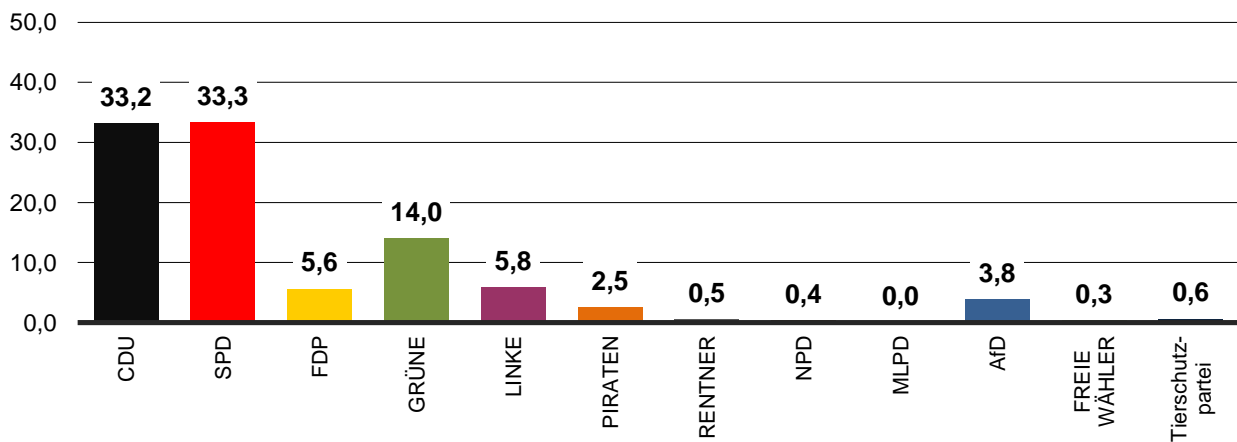

Gewinne und Verluste

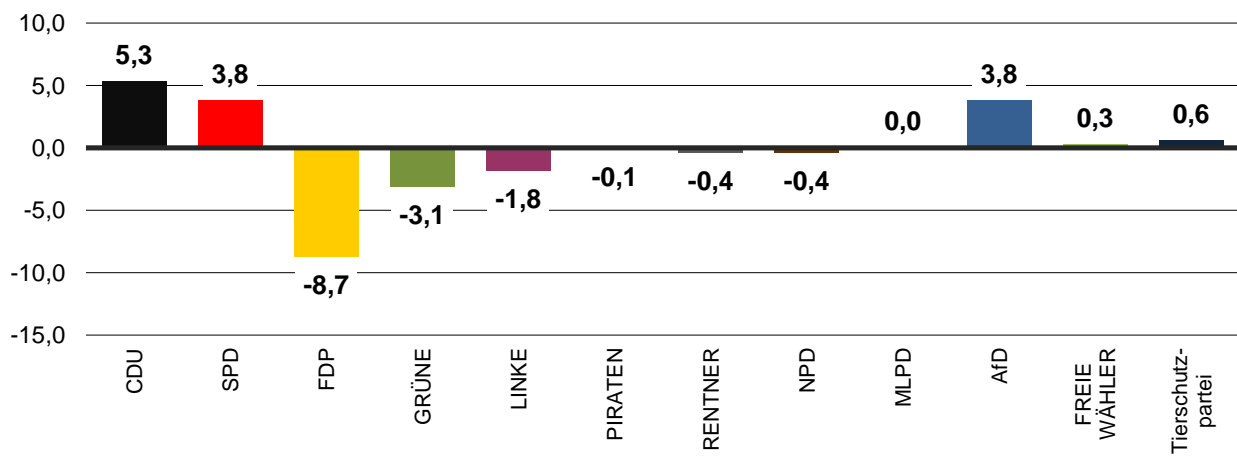

Ortsteil Ravensberg/Brunswik/Düsternbrook

(OT 7)



Erststimme - Ortsteil Ravensberg/Brunswik/Düsternbrook

Merkmal	absolut	in %
Wahlberechtigte	27.031	x
Wähler/-innen	21.690	80,2
Ungültig	182	0,8
Gültig	21.508	99,2
davon entfielen auf:		
1. Stritzl, Thomas (CDU)	6.887	32,0
2. Dr. Bartels, Hans Peter (SPD)	8.475	39,4
3. Blumenthal, Sebastian (FDP)	568	2,6
4. Amtsberg, Luise (GRÜNE)	3.381	15,7
5. Sharma, Raju (DIE LINKE)	1.026	4,8
6. Grundmann, Bastian (PIRATEN)	506	2,4
7. Lemke, Helmut (RENTNER)	74	0,3
8. Gutsche, Hermann (NPD)	40	0,2
10. Stanneck, Arne (AfD)	543	2,5
11. Hohmann, Gerald (Einzelbewerber)	8	0,0

Erststimme - Ortsteil Ravensberg/Brunswik/Düsternbrook

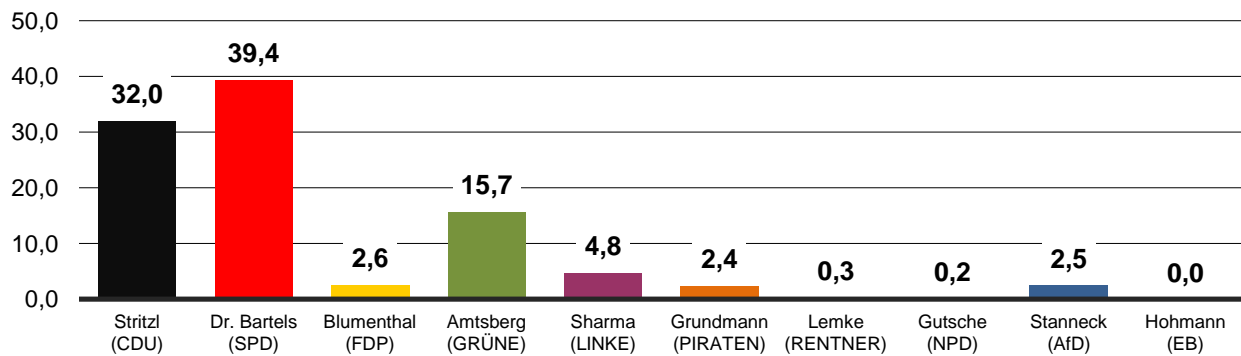

Gewinne und Verluste

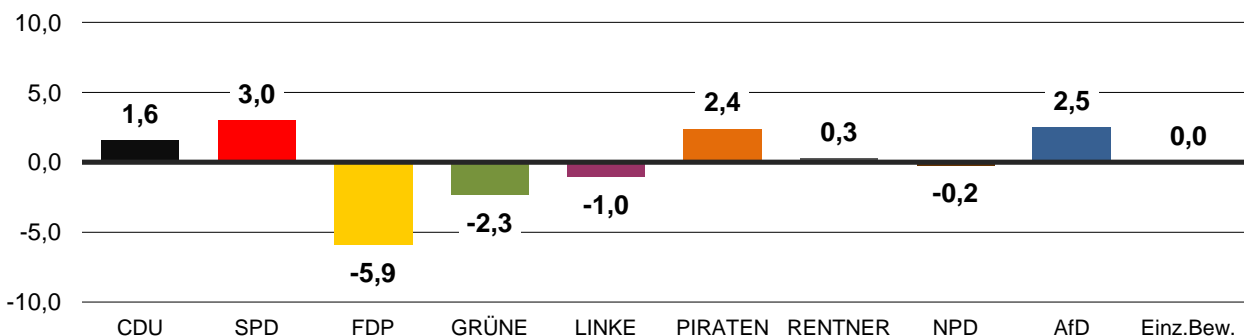

Zweitstimme - Ortsteil Ravensberg/Brunswik/Düsternbrook

Merkmal	absolut	in %
Wahlberechtigte	27.031	x
Wähler/-innen	21.690	80,2
Ungültig	151	0,7
Gültig	21.539	99,3
davon entfielen auf:		
1. Christlich Demokratische Union Deutschlands (CDU)	6.210	28,8
2. Sozialdemokratische Partei Deutschlands (SPD)	6.397	29,7
3. Freie Demokratische Partei (FDP)	1.404	6,5
4. BÜNDNIS 90/DIE GRÜNEN (GRÜNE)	4.419	20,5
5. DIE LINKE (DIE LINKE)	1.404	6,5
6. Piratenpartei Deutschland (PIRATEN)	605	2,8
7. RENTNER Partei Deutschland (RENTNER)	53	0,2
8. Nationaldemokratische Partei Deutschlands (NPD)	44	0,2
9. Marxistisch-Leninistische Partei Deutschlands (MLPD)	13	0,1
10. Alternative für Deutschland (AfD)	777	3,6
11. FREIE WÄHLER Schleswig-Holstein (FREIE WÄHLER)	48	0,2
12. PARTEI MENSCH UMWELT TIERSCHUTZ (Tierschutzpartei)	165	0,8

Zweitstimme - Ortsteil Ravensberg/Brunswik/Düsternbrook

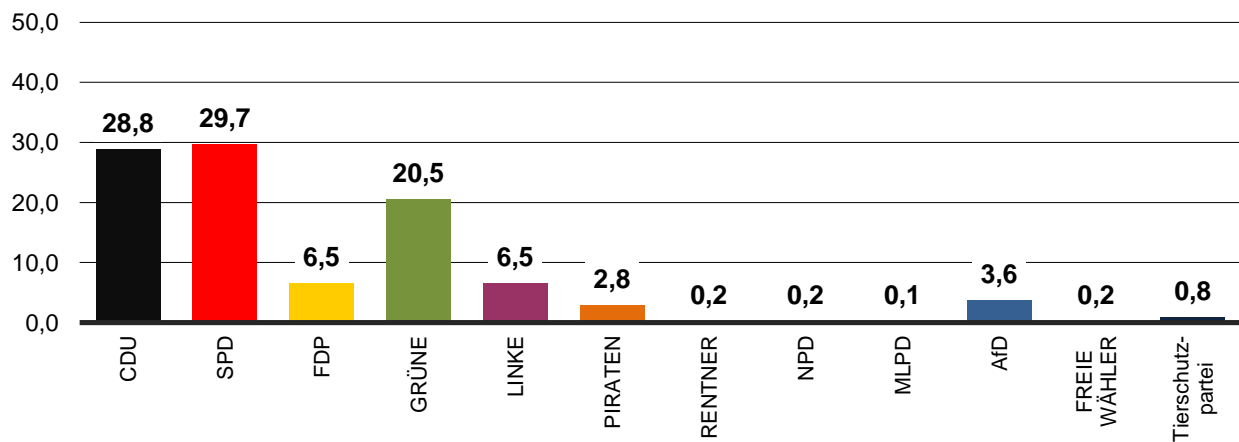

Gewinne und Verluste

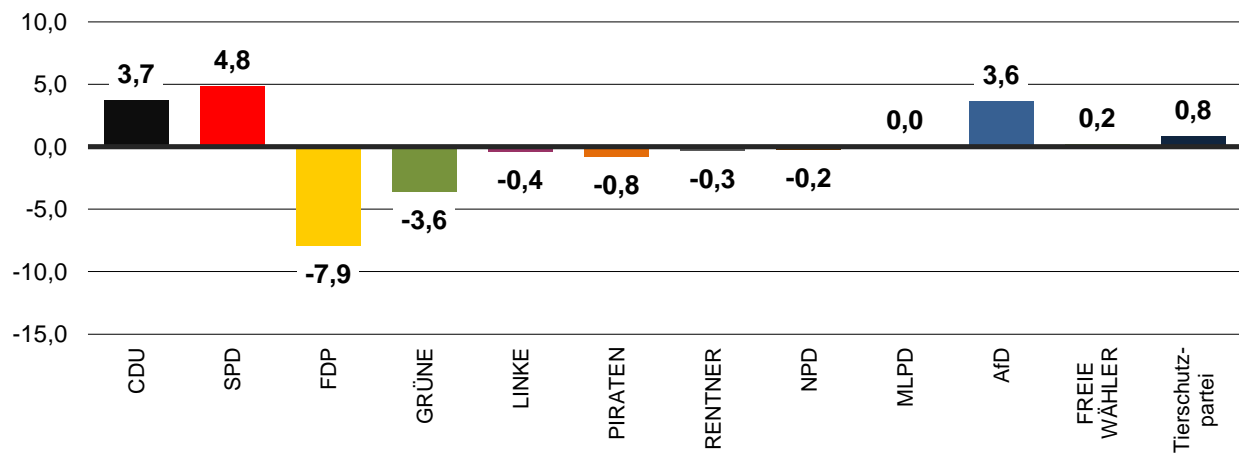

Ortsteil Schreventeich/Hasseldieksdamm

(OT 8)



Erststimme - Ortsteil Schreventeich/Hasseldieksdamm

Merkmal	absolut	in %
Wahlberechtigte	15.003	x
Wähler/-innen	11.509	76,7
Ungültig	106	0,9
Gültig	11.403	99,1
davon entfielen auf:		
1. Stritzl, Thomas (CDU)	3.269	28,7
2. Dr. Bartels, Hans Peter (SPD)	4.765	41,8
3. Blumenthal, Sebastian (FDP)	262	2,3
4. Amtsberg, Luise (GRÜNE)	1.772	15,5
5. Sharma, Raju (DIE LINKE)	640	5,6
6. Grundmann, Bastian (PIRATEN)	358	3,1
7. Lemke, Helmut (RENTNER)	46	0,4
8. Gutsche, Hermann (NPD)	32	0,3
10. Stanneck, Arne (AfD)	256	2,2
11. Hohmann, Gerald (Einzelbewerber)	3	0,0

Erststimme - Ortsteil Schreventeich/Hasseldieksdamm

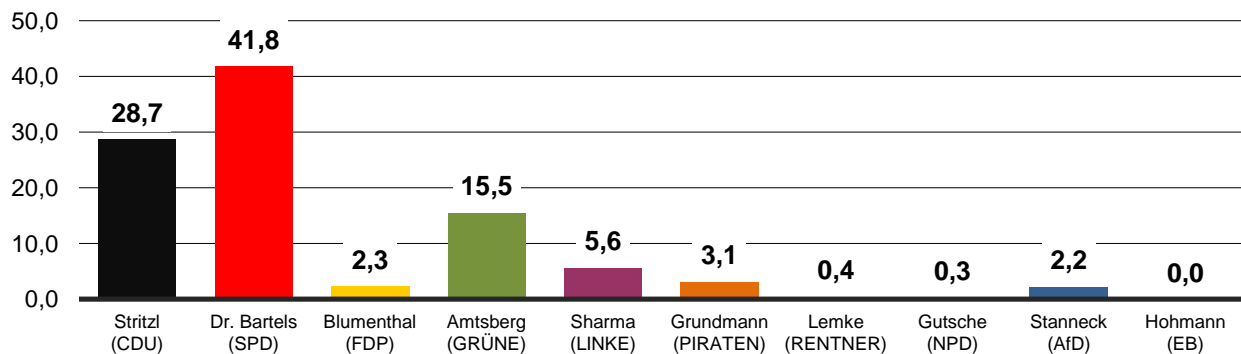

Gewinne und Verluste

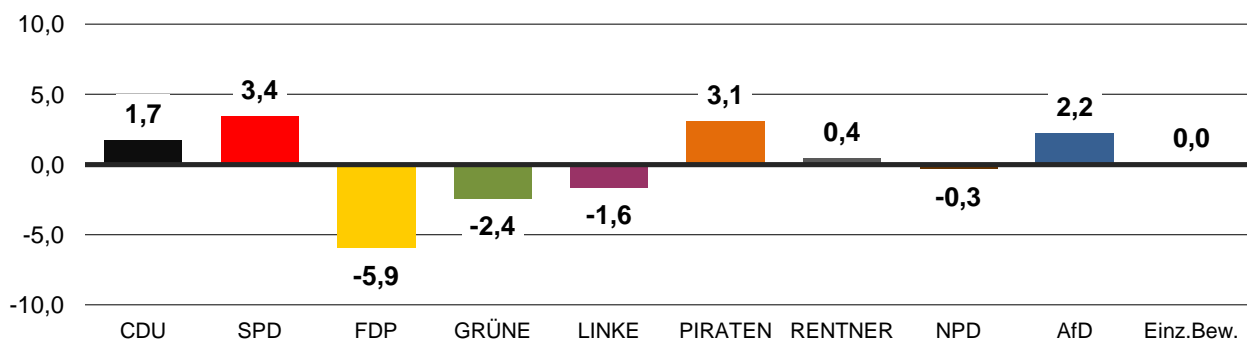

Zweitstimme - Ortsteil Schreventeich/Hasseldieksdamm

Merkmal	absolut	in %
Wahlberechtigte	15.003	x
Wähler/-innen	11.509	76,7
Ungültig	84	0,7
Gültig	11.425	99,3
davon entfielen auf:		
1. Christlich Demokratische Union Deutschlands (CDU)	3.001	26,3
2. Sozialdemokratische Partei Deutschlands (SPD)	3.665	32,1
3. Freie Demokratische Partei (FDP)	617	5,4
4. BÜNDNIS 90/DIE GRÜNEN (GRÜNE)	2.309	20,2
5. DIE LINKE (DIE LINKE)	846	7,4
6. Piratenpartei Deutschland (PIRATEN)	434	3,8
7. RENTNER Partei Deutschland (RENTNER)	40	0,4
8. Nationaldemokratische Partei Deutschlands (NPD)	38	0,3
9. Marxistisch-Leninistische Partei Deutschlands (MLPD)	6	0,1
10. Alternative für Deutschland (AfD)	351	3,1
11. FREIE WÄHLER Schleswig-Holstein (FREIE WÄHLER)	36	0,3
12. PARTEI MENSCH UMWELT TIERSCHUTZ (Tierschutzpartei)	82	0,7

Zweitstimme - Ortsteil Schreventeich/Hasseldieksdamm

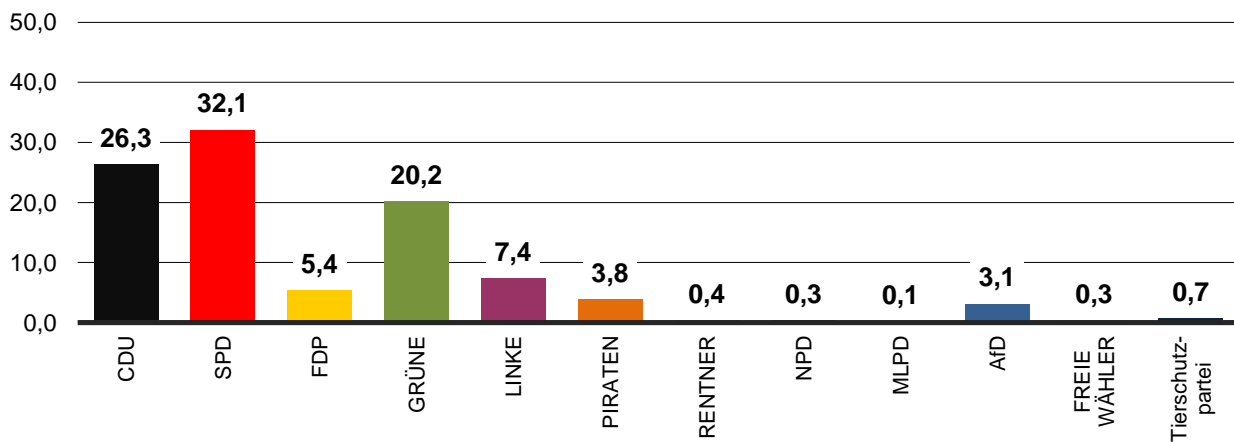

Gewinne und Verluste

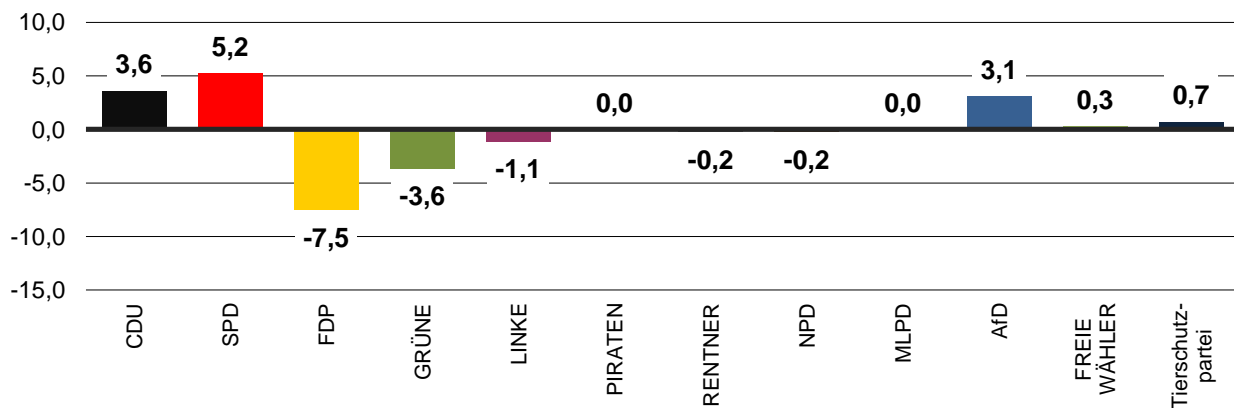

Ortsteil Mettenhof

(OT 9)



Erststimme - Ortsteil Mettenhof

Merkmal	absolut	in %
Wahlberechtigte	12.710	x
Wähler/-innen	7.039	55,4
Ungültig	131	1,9
Gültig	6.908	98,1
davon entfielen auf:		
1. Stritzl, Thomas (CDU)	2.094	30,3
2. Dr. Bartels, Hans Peter (SPD)	3.463	50,1
3. Blumenthal, Sebastian (FDP)	121	1,8
4. Amtsberg, Luise (GRÜNE)	284	4,1
5. Sharma, Raju (DIE LINKE)	440	6,4
6. Grundmann, Bastian (PIRATEN)	134	1,9
7. Lemke, Helmut (RENTNER)	79	1,1
8. Gutsche, Hermann (NPD)	90	1,3
10. Stanneck, Arne (AfD)	197	2,9
11. Hohmann, Gerald (Einzelbewerber)	6	0,1

Erststimme - Ortsteil Mettenhof

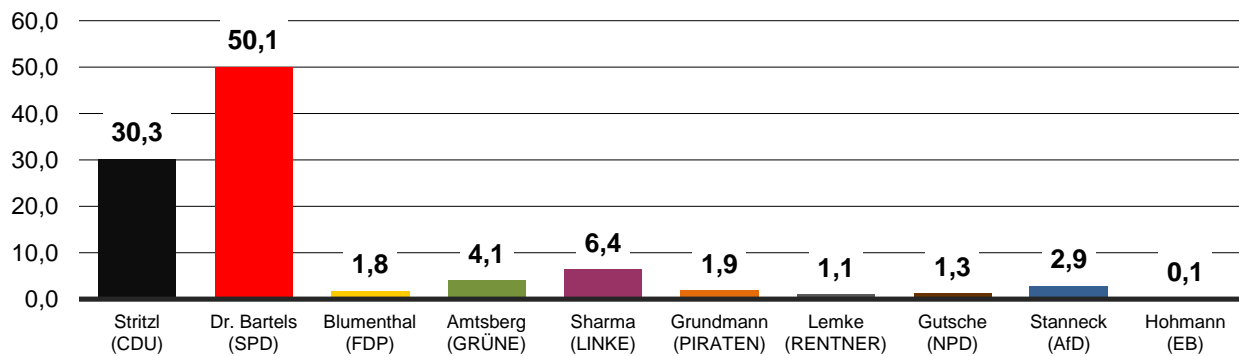

Gewinne und Verluste

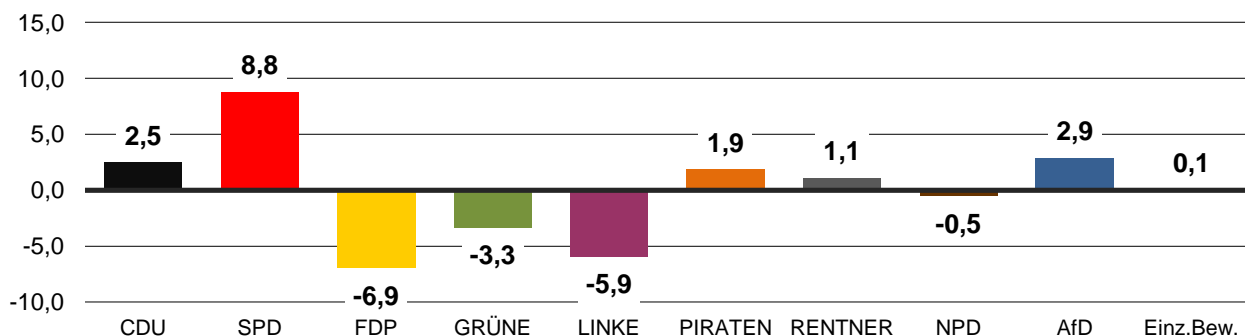

Zweitstimme - Ortsteil Mettenhof

Merkmal	absolut	in %
Wahlberechtigte	12.710	x
Wähler/-innen	7.039	55,4
Ungültig	122	1,7
Gültig	6.917	98,3
davon entfielen auf:		
1. Christlich Demokratische Union Deutschlands (CDU)	1.918	27,7
2. Sozialdemokratische Partei Deutschlands (SPD)	2.957	42,7
3. Freie Demokratische Partei (FDP)	274	4,0
4. BÜNDNIS 90/DIE GRÜNEN (GRÜNE)	522	7,5
5. DIE LINKE (DIE LINKE)	578	8,4
6. Piratenpartei Deutschland (PIRATEN)	150	2,2
7. RENTNER Partei Deutschland (RENTNER)	73	1,1
8. Nationaldemokratische Partei Deutschlands (NPD)	90	1,3
9. Marxistisch-Leninistische Partei Deutschlands (MLPD)	3	0,0
10. Alternative für Deutschland (AfD)	265	3,8
11. FREIE WÄHLER Schleswig-Holstein (FREIE WÄHLER)	26	0,4
12. PARTEI MENSCH UMWELT TIERSCHUTZ (Tierschutzpartei)	61	0,9

Zweitstimme - Ortsteil Mettenhof

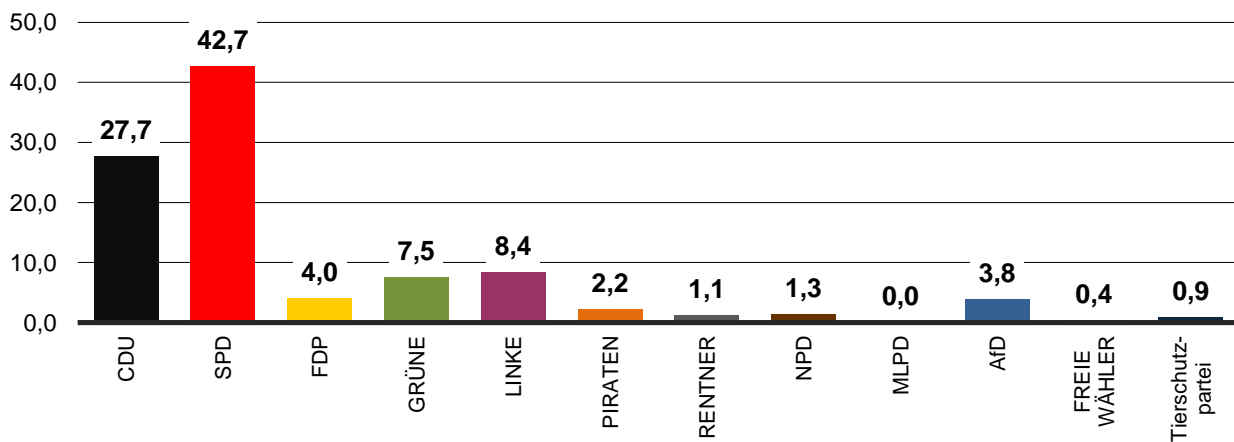

Gewinne und Verluste

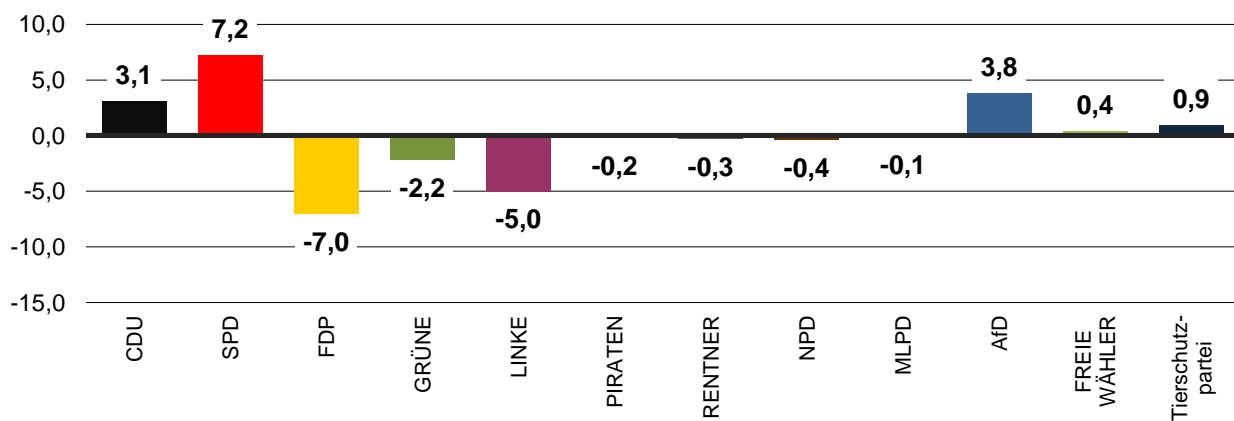

Ortsteil Mitte

(OT 10)



Erststimme - Ortsteil Mitte

Merkmal	absolut	in %
Wahlberechtigte	20.825	x
Wähler/-innen	14.621	70,2
Ungültig	162	1,1
Gültig	14.459	98,9
davon entfielen auf:		
1. Stritzl, Thomas (CDU)	4.086	28,3
2. Dr. Bartels, Hans Peter (SPD)	5.961	41,2
3. Blumenthal, Sebastian (FDP)	284	2,0
4. Amtsberg, Luise (GRÜNE)	2.070	14,3
5. Sharma, Raju (DIE LINKE)	988	6,8
6. Grundmann, Bastian (PIRATEN)	561	3,9
7. Lemke, Helmut (RENTNER)	72	0,5
8. Gutsche, Hermann (NPD)	57	0,4
10. Stanneck, Arne (AfD)	369	2,6
11. Hohmann, Gerald (Einzelbewerber)	11	0,1

Erststimme - Ortsteil Mitte

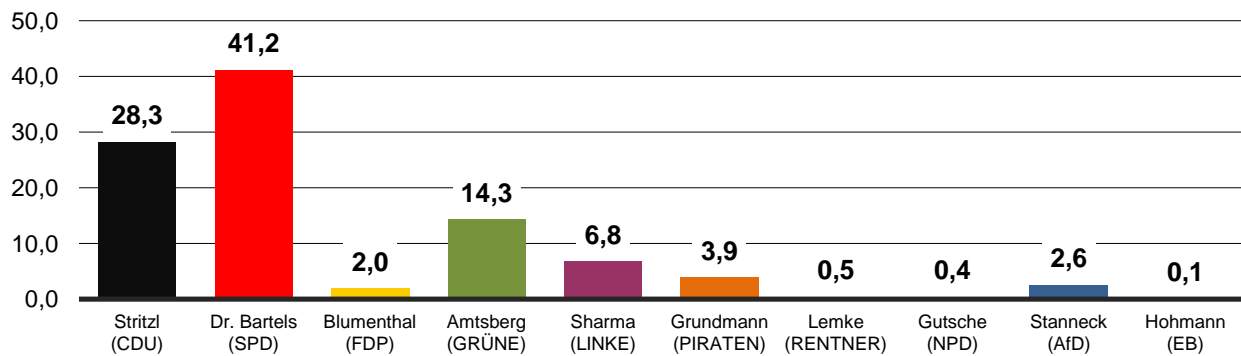

Gewinne und Verluste

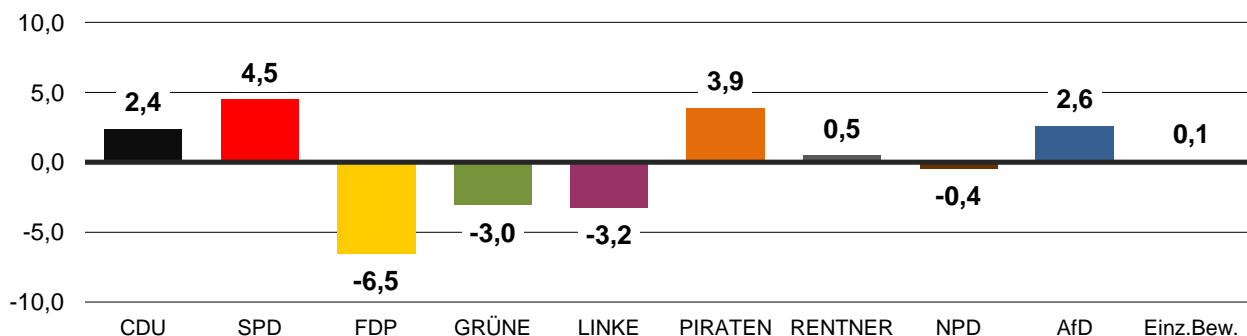

Zweitstimme - Ortsteil Mitte

Merkmal	absolut	in %
Wahlberechtigte	20.825	x
Wähler/-innen	14.621	70,2
Ungültig	149	1,0
Gültig	14.472	99,0
davon entfielen auf:		
1. Christlich Demokratische Union Deutschlands (CDU)	3.718	25,7
2. Sozialdemokratische Partei Deutschlands (SPD)	4.652	32,1
3. Freie Demokratische Partei (FDP)	678	4,7
4. BÜNDNIS 90/DIE GRÜNEN (GRÜNE)	2.681	18,5
5. DIE LINKE (DIE LINKE)	1.261	8,7
6. Piratenpartei Deutschland (PIRATEN)	634	4,4
7. RENTNER Partei Deutschland (RENTNER)	72	0,5
8. Nationaldemokratische Partei Deutschlands (NPD)	58	0,4
9. Marxistisch-Leninistische Partei Deutschlands (MLPD)	14	0,1
10. Alternative für Deutschland (AfD)	476	3,3
11. FREIE WÄHLER Schleswig-Holstein (FREIE WÄHLER)	62	0,4
12. PARTEI MENSCH UMWELT TIERSCHUTZ (Tierschutzpartei)	166	1,1

Zweitstimme - Ortsteil Mitte

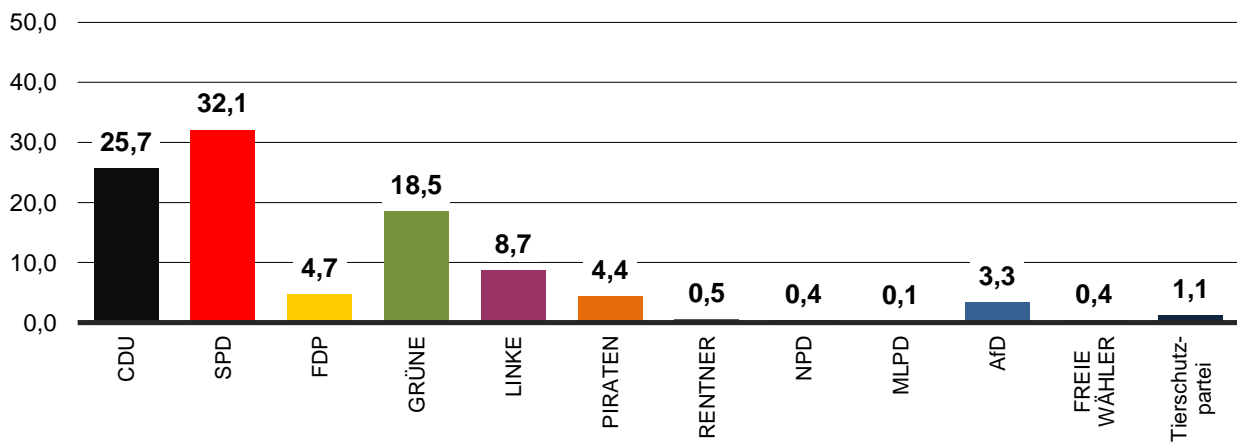

Gewinne und Verluste

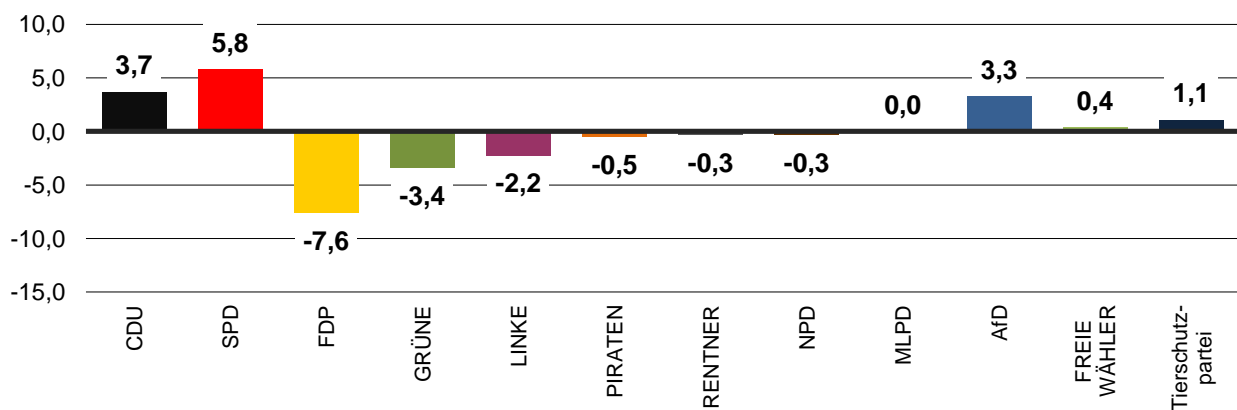

Ortsteil Russee/Hammer/Demühlen

(OT 11)



Erststimme - Ortsteil Russee/Hammer/Demühlen

Merkmal	absolut	in %
Wahlberechtigte	6.985	x
Wähler/-innen	5.589	80,0
Ungültig	62	1,1
Gültig	5.527	98,9
davon entfielen auf:		
1. Stritzl, Thomas (CDU)	2.061	37,3
2. Dr. Bartels, Hans Peter (SPD)	2.421	43,8
3. Blumenthal, Sebastian (FDP)	96	1,7
4. Amtsberg, Luise (GRÜNE)	487	8,8
5. Sharma, Raju (DIE LINKE)	185	3,3
6. Grundmann, Bastian (PIRATEN)	75	1,4
7. Lemke, Helmut (RENTNER)	33	0,6
8. Gutsche, Hermann (NPD)	31	0,6
10. Stanneck, Arne (AfD)	138	2,5
11. Hohmann, Gerald (Einzelbewerber)	-	-

Erststimme - Ortsteil Russee/Hammer/Demühlen

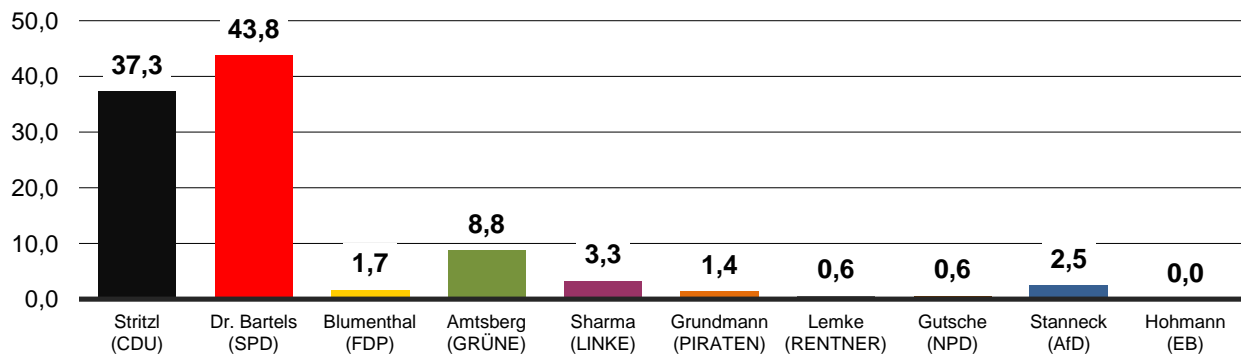

Gewinne und Verluste

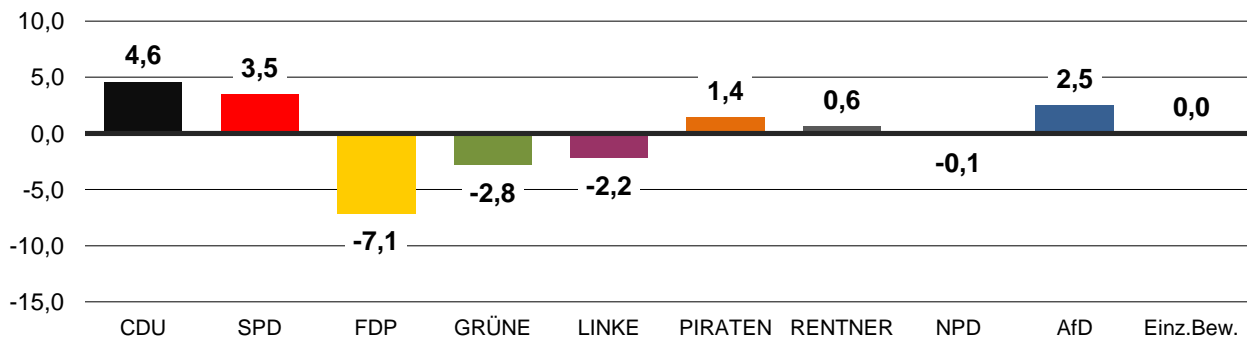

Zweitstimme - Ortsteil Russee/Hammer/Demühlen

Merkmal	absolut	in %
Wahlberechtigte	6.985	x
Wähler/-innen	5.589	80,0
Ungültig	55	1,0
Gültig	5.534	99,0
davon entfielen auf:		
1. Christlich Demokratische Union Deutschlands (CDU)	1.933	34,9
2. Sozialdemokratische Partei Deutschlands (SPD)	2.000	36,1
3. Freie Demokratische Partei (FDP)	284	5,1
4. BÜNDNIS 90/DIE GRÜNEN (GRÜNE)	720	13,0
5. DIE LINKE (DIE LINKE)	243	4,4
6. Piratenpartei Deutschland (PIRATEN)	83	1,5
7. RENTNER Partei Deutschland (RENTNER)	23	0,4
8. Nationaldemokratische Partei Deutschlands (NPD)	20	0,4
9. Marxistisch-Leninistische Partei Deutschlands (MLPD)	1	0,0
10. Alternative für Deutschland (AfD)	179	3,2
11. FREIE WÄHLER Schleswig-Holstein (FREIE WÄHLER)	10	0,2
12. PARTEI MENSCH UMWELT TIERSCHUTZ (Tierschutzpartei)	38	0,7

Zweitstimme - Ortsteil Russee/Hammer/Demühlen

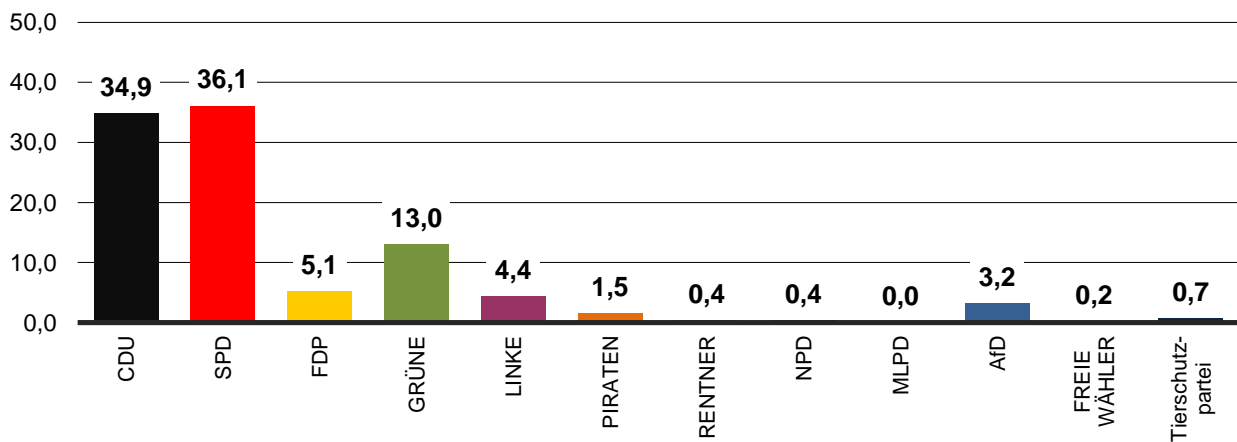

Gewinne und Verluste

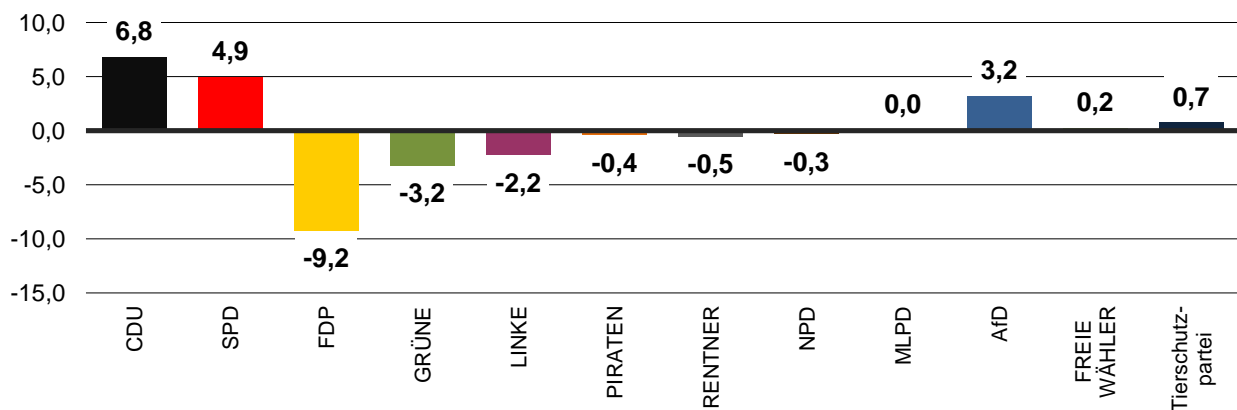

Ortsteil Hassee/Vieburg

(OT 12)



Erststimme - Ortsteil Hassee/Vieburg

Merkmal	absolut	in %
Wahlberechtigte	11.229	x
Wähler/-innen	7.762	69,1
Ungültig	95	1,2
Gültig	7.667	98,8
davon entfielen auf:		
1. Stritzl, Thomas (CDU)	2.435	31,8
2. Dr. Bartels, Hans Peter (SPD)	3.269	42,6
3. Blumenthal, Sebastian (FDP)	152	2,0
4. Amtsberg, Luise (GRÜNE)	815	10,6
5. Sharma, Raju (DIE LINKE)	461	6,0
6. Grundmann, Bastian (PIRATEN)	218	2,8
7. Lemke, Helmut (RENTNER)	51	0,7
8. Gutsche, Hermann (NPD)	59	0,8
10. Stanneck, Arne (AfD)	202	2,6
11. Hohmann, Gerald (Einzelbewerber)	5	0,1

Erststimme - Ortsteil Hassee/Vieburg

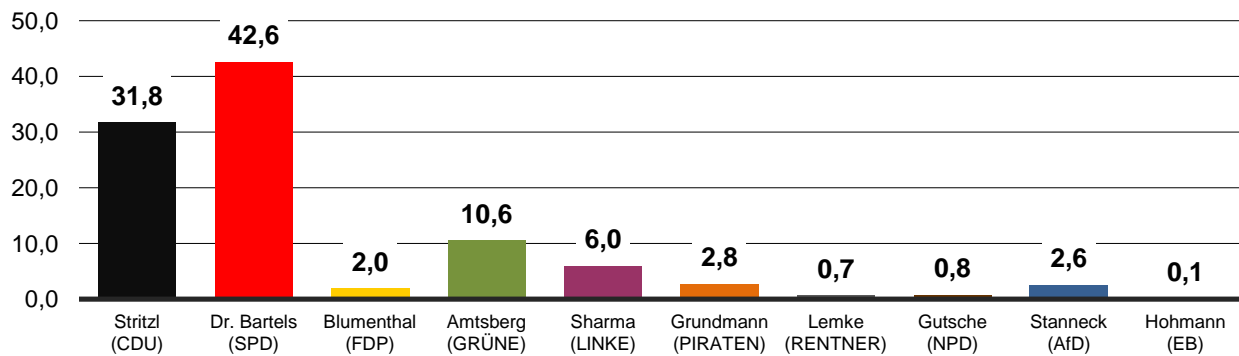

Gewinne und Verluste

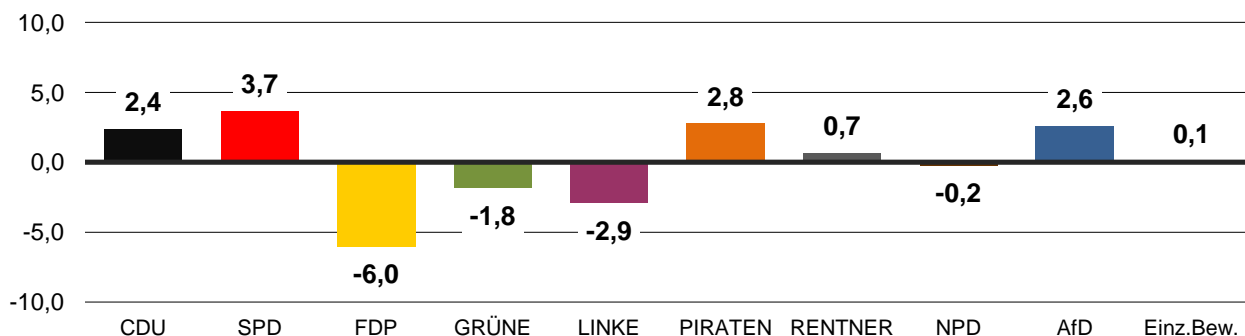

Zweitstimme - Ortsteil Hassee/Vieburg

Merkmal	absolut	in %
Wahlberechtigte	11.229	x
Wähler/-innen	7.762	69,1
Ungültig	94	1,2
Gültig	7.668	98,8
davon entfielen auf:		
1. Christlich Demokratische Union Deutschlands (CDU)	2.294	29,9
2. Sozialdemokratische Partei Deutschlands (SPD)	2.641	34,4
3. Freie Demokratische Partei (FDP)	349	4,6
4. BÜNDNIS 90/DIE GRÜNEN (GRÜNE)	1.141	14,9
5. DIE LINKE (DIE LINKE)	552	7,2
6. Piratenpartei Deutschland (PIRATEN)	221	2,9
7. RENTNER Partei Deutschland (RENTNER)	33	0,4
8. Nationaldemokratische Partei Deutschlands (NPD)	59	0,8
9. Marxistisch-Leninistische Partei Deutschlands (MLPD)	2	0,0
10. Alternative für Deutschland (AfD)	269	3,5
11. FREIE WÄHLER Schleswig-Holstein (FREIE WÄHLER)	23	0,3
12. PARTEI MENSCH UMWELT TIERSCHUTZ (Tierschutzpartei)	84	1,1

Zweitstimme - Ortsteil Hassee/Vieburg

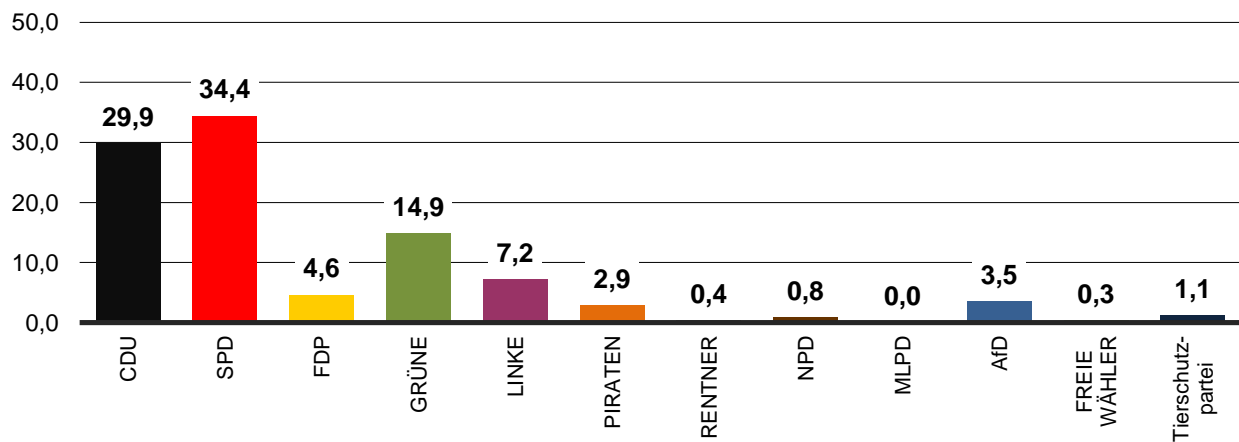

Gewinne und Verluste

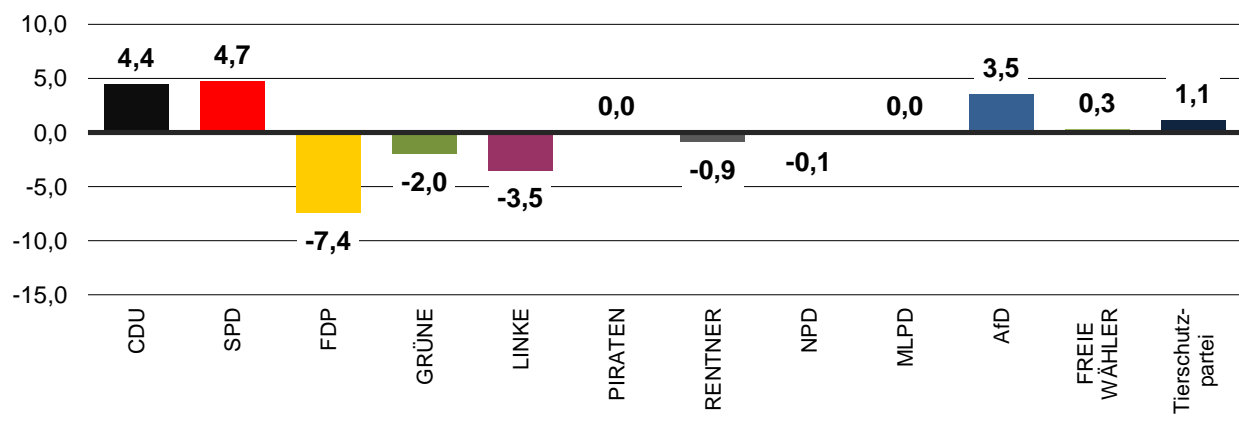

Ortsteile Meimersdorf/Moorsee, Wellsee/Kronsburg/Rönne und Elmschenhagen/Kroog

(OT 13 - 15)



Erststimme - Ortsteile Meimersdorf/Moorsee, Wellsee/Kronsburg/Rönne und Elmschenhagen/Kroog

Merkmal	absolut	in %
Wahlberechtigte	22.354	x
Wähler/-innen	15.895	71,1
Ungültig	162	1,0
Gültig	15.733	99,0
davon entfielen auf:		
1. Stritzl, Thomas (CDU)	5.413	34,4
2. Dr. Bartels, Hans Peter (SPD)	7.250	46,1
3. Blumenthal, Sebastian (FDP)	288	1,8
4. Stritzl, Thomas (CDU)	1.005	6,4
5. Sharma, Raju (DIE LINKE)	738	4,7
6. Grundmann, Bastian (PIRATEN)	324	2,1
7. Lemke, Helmut (RENTNER)	111	0,7
8. Gutsche, Hermann (NPD)	131	0,8
10. Stanneck, Arne (AfD)	461	2,9
11. Hohmann, Gerald (Einzelbewerber)	12	0,1

Erststimme - Ortsteile Meimersdorf/Moorsee, Wellsee/Kronsburg/Rönne und Elmschenhagen/Kroog

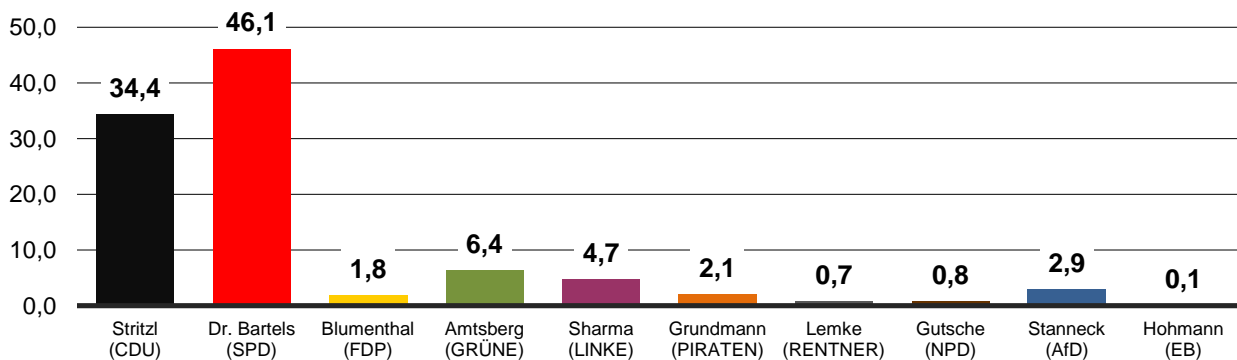

Gewinne und Verluste

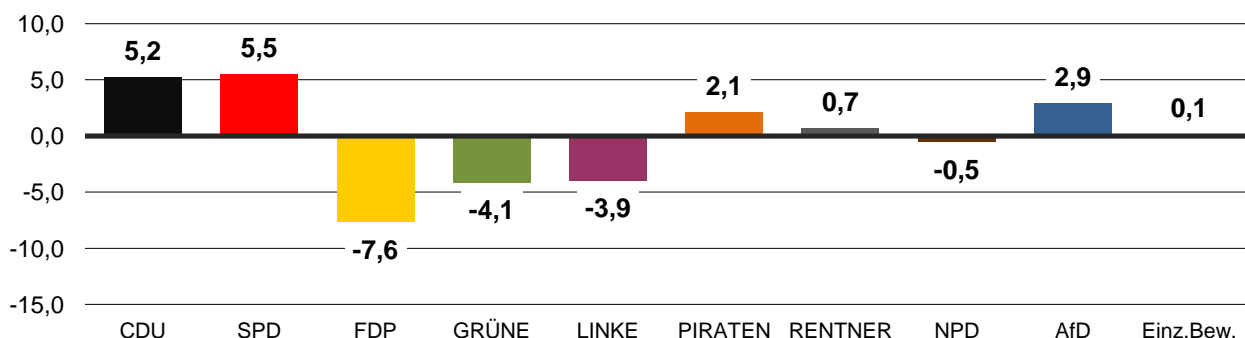

Zweitstimme - Ortsteile Meimersdorf/Moorsee, Wellsee/Kronsborg/Rönne und Elmschenhagen/Kroog

Merkmale	absolut	in %
Wahlberechtigte	22.354	x
Wähler/-innen	15.895	71,1
Ungültig	142	0,9
Gültig	15.753	99,1
davon entfielen auf:		
1. Christlich Demokratische Union Deutschlands (CDU)	4.997	31,7
2. Sozialdemokratische Partei Deutschlands (SPD)	6.116	38,8
3. Freie Demokratische Partei (FDP)	754	4,8
4. BÜNDNIS 90/DIE GRÜNEN (GRÜNE)	1.531	9,7
5. DIE LINKE (DIE LINKE)	979	6,2
6. Piratenpartei Deutschland (PIRATEN)	327	2,1
7. RENTNER Partei Deutschland (RENTNER)	111	0,7
8. Nationaldemokratische Partei Deutschlands (NPD)	119	0,8
9. Marxistisch-Leninistische Partei Deutschlands (MLPD)	7	0,0
10. Alternative für Deutschland (AfD)	598	3,8
11. FREIE WÄHLER Schleswig-Holstein (FREIE WÄHLER)	61	0,4
12. PARTEI MENSCH UMWELT TIERSCHUTZ (Tierschutzpartei)	153	1,0

Zweitstimme - Ortsteile Meimersdorf/Moorsee, Wellsee/Kronsborg/Rönne und Elmschenhagen/Kroog

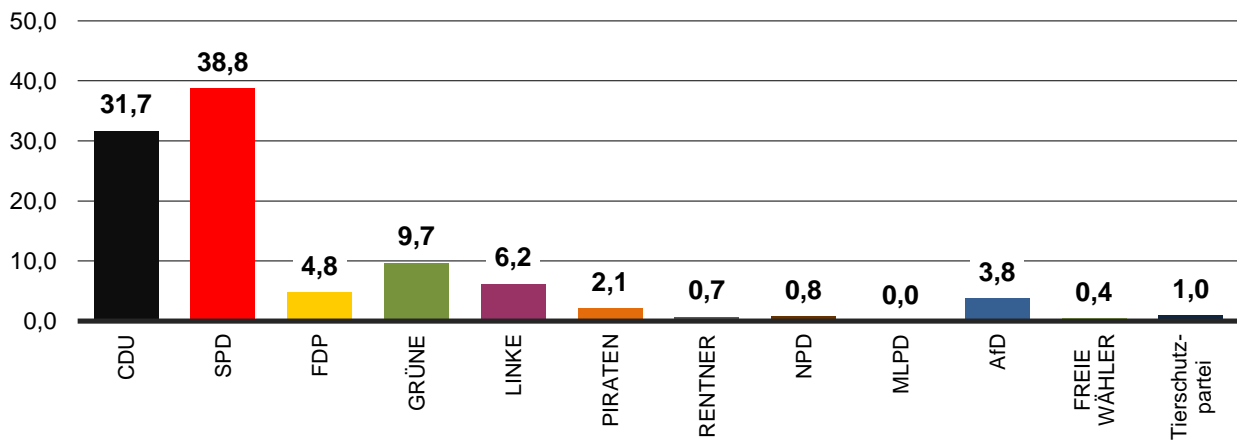

Gewinne und Verluste

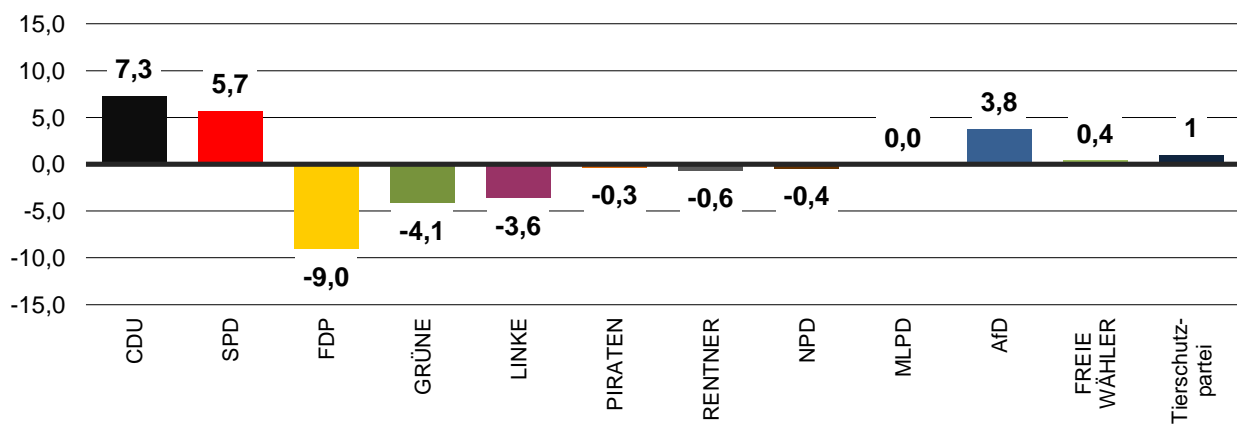

Ortsteil Gaarden

(OT 16)



Erststimme - Ortsteil Gaarden

Merkmal	absolut	in %
Wahlberechtigte	13.132	x
Wähler/-innen	6.371	48,5
Ungültig	130	2,0
Gültig	6.241	98,0
davon entfielen auf:		
1. Stritzl, Thomas (CDU)	1.209	19,4
2. Dr. Bartels, Hans Peter (SPD)	2.992	47,9
3. Blumenthal, Sebastian (FDP)	86	1,4
4. Amtsberg, Luise (GRÜNE)	566	9,1
5. Sharma, Raju (DIE LINKE)	823	13,2
6. Grundmann, Bastian (PIRATEN)	285	4,6
7. Lemke, Helmut (RENTNER)	52	0,8
8. Gutsche, Hermann (NPD)	73	1,2
10. Stanneck, Arne (AfD)	149	2,4
11. Hohmann, Gerald (Einzelbewerber)	6	0,1

Erststimme - Ortsteil Gaarden

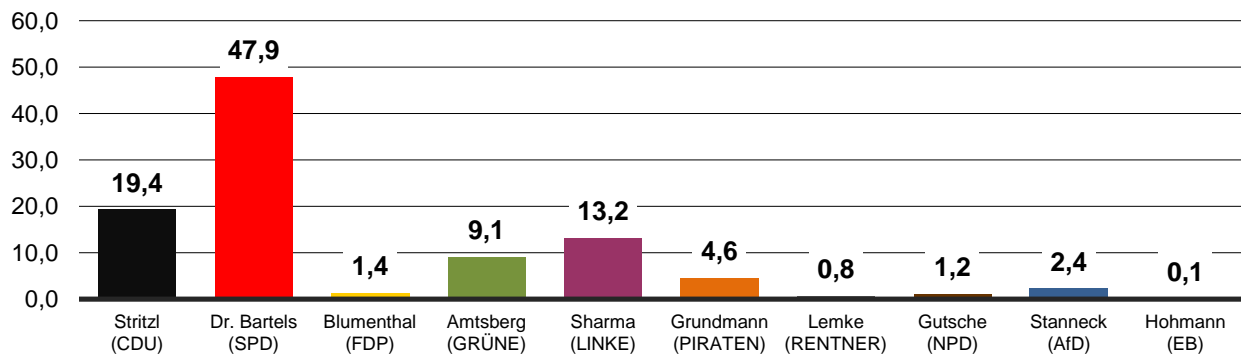

Gewinne und Verluste

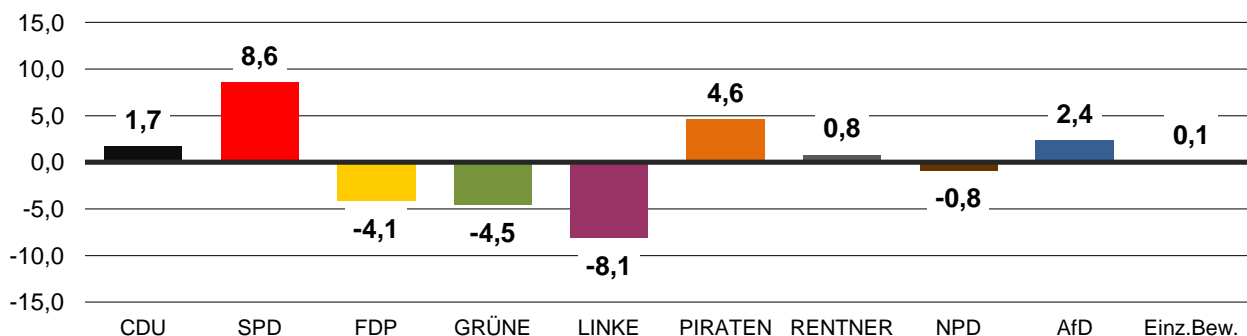

Zweitstimme - Ortsteil Gaarden

Merkmal	absolut	in %
Wahlberechtigte	13.132	x
Wähler/-innen	6.371	48,5
Ungültig	110	1,7
Gültig	6.261	98,3
davon entfielen auf:		
1. Christlich Demokratische Union Deutschlands (CDU)	1.115	17,8
2. Sozialdemokratische Partei Deutschlands (SPD)	2.440	39,0
3. Freie Demokratische Partei (FDP)	171	2,7
4. BÜNDNIS 90/DIE GRÜNEN (GRÜNE)	781	12,5
5. DIE LINKE (DIE LINKE)	1.020	16,3
6. Piratenpartei Deutschland (PIRATEN)	290	4,6
7. RENTNER Partei Deutschland (RENTNER)	54	0,9
8. Nationaldemokratische Partei Deutschlands (NPD)	78	1,2
9. Marxistisch-Leninistische Partei Deutschlands (MLPD)	15	0,2
10. Alternative für Deutschland (AfD)	218	3,5
11. FREIE WÄHLER Schleswig-Holstein (FREIE WÄHLER)	21	0,3
12. PARTEI MENSCH UMWELT TIERSCHUTZ (Tierschutzpartei)	58	0,9

Zweitstimme - Ortsteil Gaarden

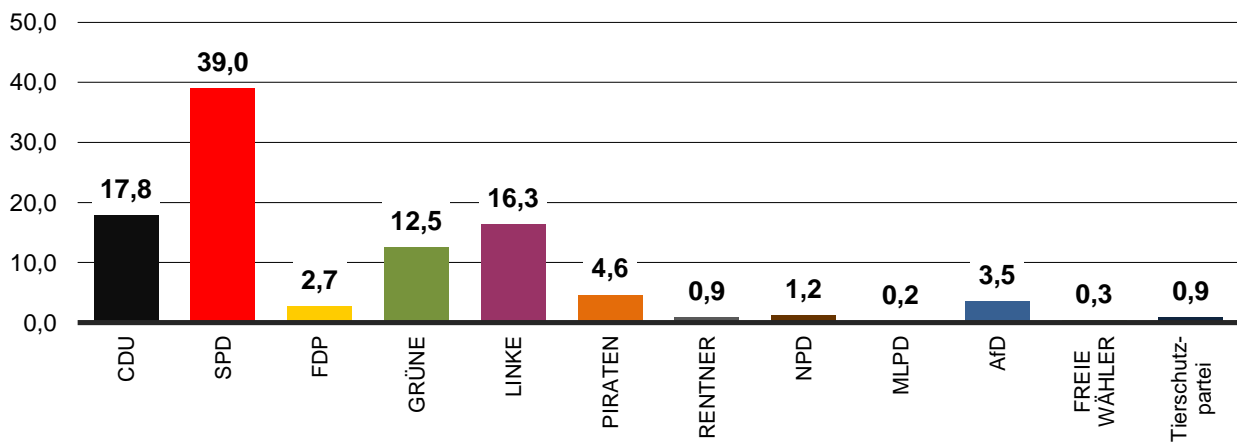

Gewinne und Verluste

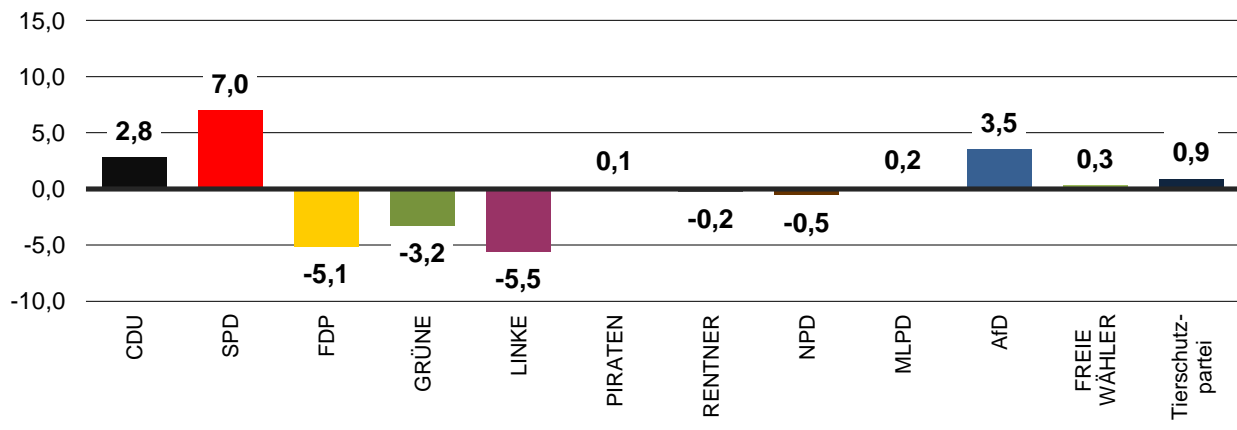

Ortsteil Ellerbek/Wellingdorf

(OT 17)



Erststimme - Ortsteil Ellerbek/Wellingdorf

Merkmal	absolut	in %
Wahlberechtigte	10.740	x
Wähler/-innen	6.691	62,3
Ungültig	92	1,4
Gültig	6.599	98,6
davon entfielen auf:		
1. Stritzl, Thomas (CDU)	1.847	28,0
2. Dr. Bartels, Hans Peter (SPD)	3.389	51,4
3. Blumenthal, Sebastian (FDP)	124	1,9
4. Amtsberg, Luise (GRÜNE)	395	6,0
5. Sharma, Raju (DIE LINKE)	350	5,3
6. Grundmann, Bastian (PIRATEN)	145	2,2
7. Lemke, Helmut (RENTNER)	61	0,9
8. Gutsche, Hermann (NPD)	85	1,3
10. Stanneck, Arne (AfD)	195	3,0
11. Hohmann, Gerald (Einzelbewerber)	8	0,1

Erststimme - Ortsteil Ellerbek/Wellingdorf

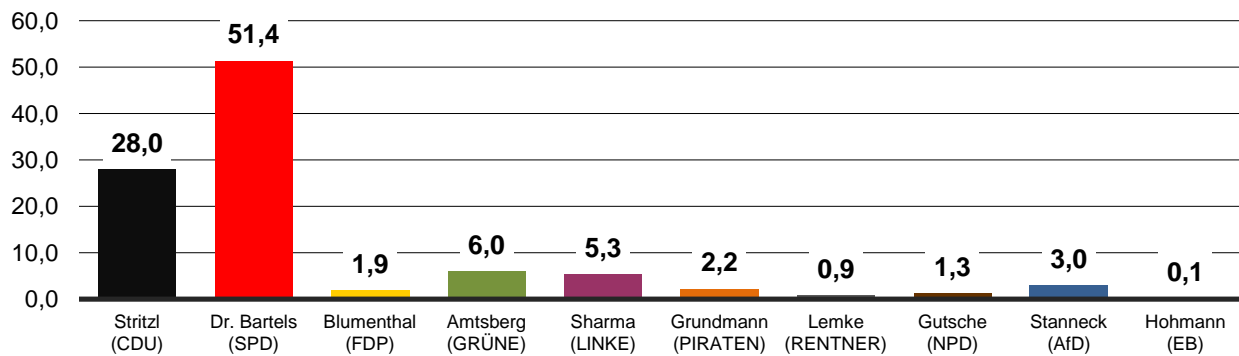

Gewinne und Verluste

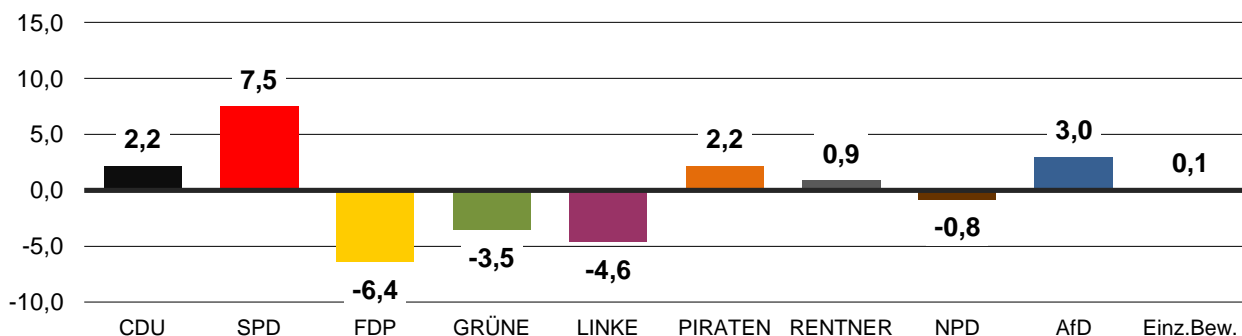

Zweitstimme - Ortsteil Ellerbek/Wellingdorf

Merkmal	absolut	in %
Wahlberechtigte	10.740	x
Wähler/-innen	6.691	62,3
Ungültig	94	1,4
Gültig	6.597	98,6
davon entfielen auf:		
1. Christlich Demokratische Union Deutschlands (CDU)	1.746	26,5
2. Sozialdemokratische Partei Deutschlands (SPD)	2.907	44,1
3. Freie Demokratische Partei (FDP)	250	3,8
4. BÜNDNIS 90/DIE GRÜNEN (GRÜNE)	603	9,1
5. DIE LINKE (DIE LINKE)	468	7,1
6. Piratenpartei Deutschland (PIRATEN)	150	2,3
7. RENTNER Partei Deutschland (RENTNER)	53	0,8
8. Nationaldemokratische Partei Deutschlands (NPD)	62	0,9
9. Marxistisch-Leninistische Partei Deutschlands (MLPD)	1	0,0
10. Alternative für Deutschland (AfD)	249	3,8
11. FREIE WÄHLER Schleswig-Holstein (FREIE WÄHLER)	27	0,4
12. PARTEI MENSCH UMWELT TIERSCHUTZ (Tierschutzpartei)	81	1,2

Zweitstimme - Ortsteil Ellerbek/Wellingdorf

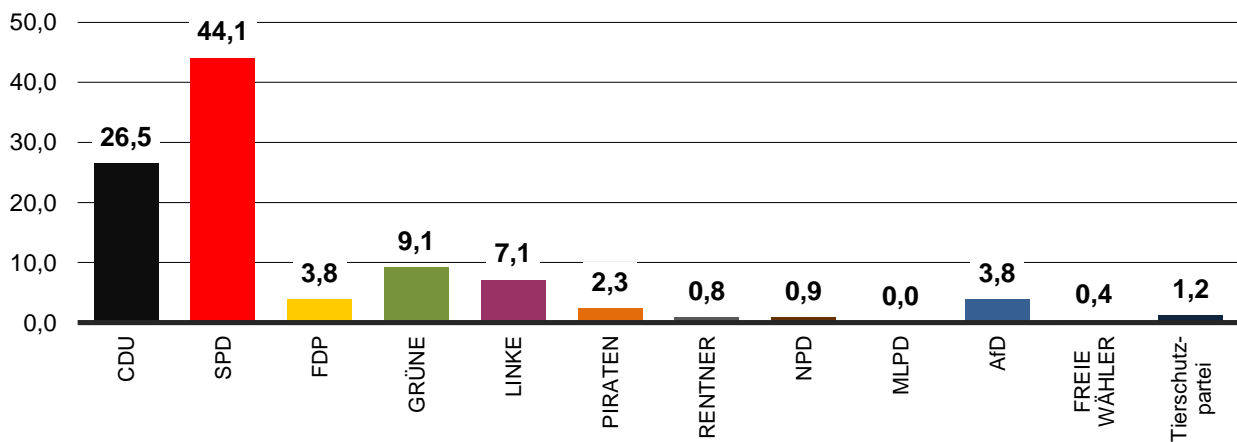

Gewinne und Verluste

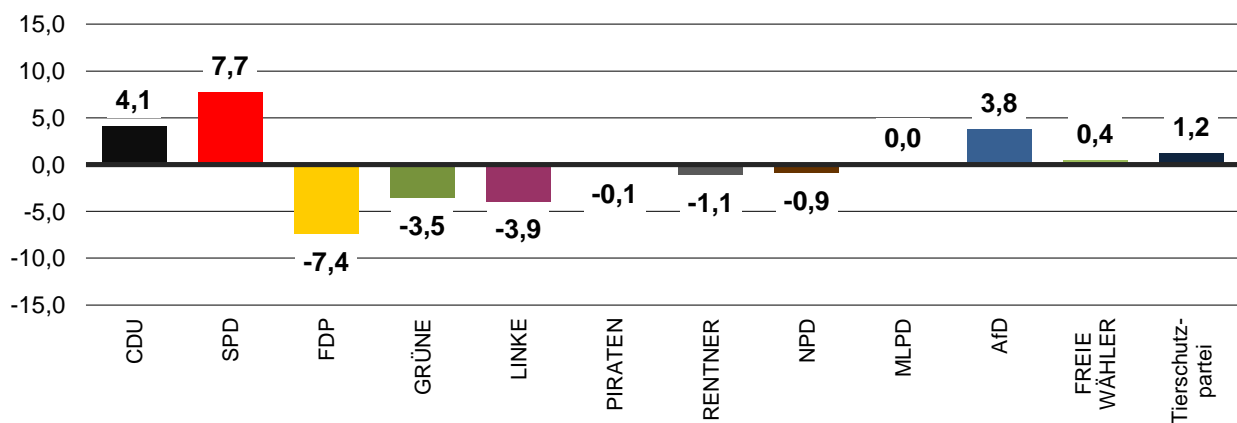

Ortsteil Neumühlen-Dietrichsdorf/Oppendorf

(OT 18)



Erststimme - Ortsteil Neumühlen-Dietrichsdorf/Oppendorf

Merkmal	absolut	in %
Wahlberechtigte	9.044	x
Wähler/-innen	5.582	61,7
Ungültig	79	1,4
Gültig	5.503	98,6
davon entfielen auf:		
1. Stritzl, Thomas (CDU)	1.572	28,6
2. Dr. Bartels, Hans Peter (SPD)	2.758	50,1
3. Blumenthal, Sebastian (FDP)	80	1,5
4. Amtsberg, Luise (GRÜNE)	310	5,6
5. Sharma, Raju (DIE LINKE)	326	5,9
6. Grundmann, Bastian (PIRATEN)	145	2,6
7. Lemke, Helmut (RENTNER)	59	1,1
8. Gutsche, Hermann (NPD)	61	1,1
10. Stanneck, Arne (AfD)	188	3,4
11. Hohmann, Gerald (Einzelbewerber)	4	0,1

Erststimme - Ortsteil Neumühlen-Dietrichsdorf/Oppendorf

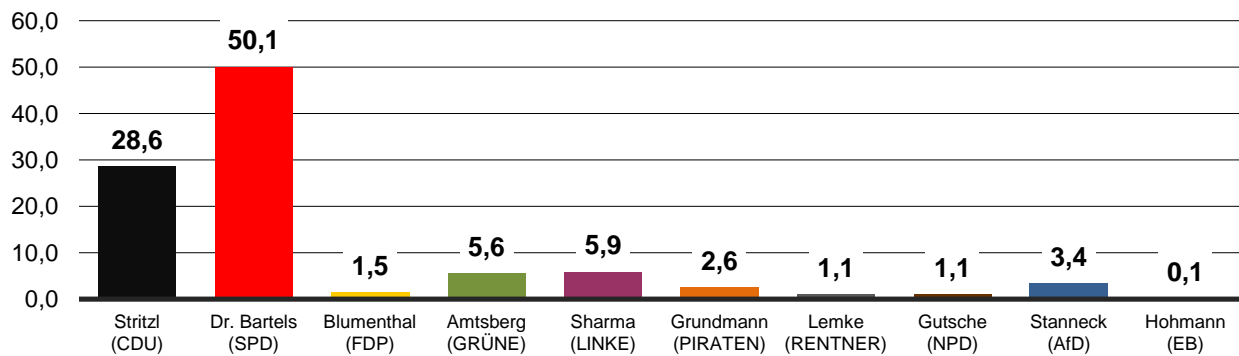

Gewinne und Verluste

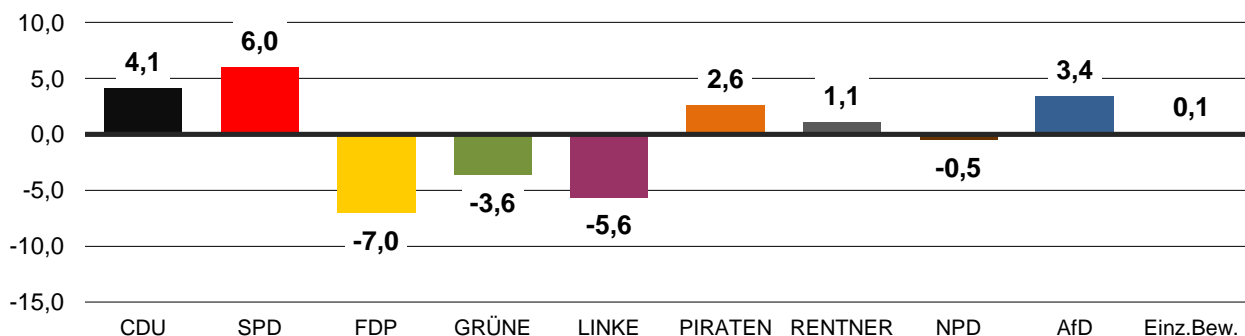

Zweitstimme - Ortsteil Neumühlen-Dietrichsdorf/Oppendorf

Merkmal	absolut	in %
Wahlberechtigte	9.044	x
Wähler/-innen	5.582	61,7
Ungültig	70	1,3
Gültig	5.512	98,7
davon entfielen auf:		
1. Christlich Demokratische Union Deutschlands (CDU)	1.454	26,4
2. Sozialdemokratische Partei Deutschlands (SPD)	2.387	43,3
3. Freie Demokratische Partei (FDP)	197	3,6
4. BÜNDNIS 90/DIE GRÜNEN (GRÜNE)	460	8,3
5. DIE LINKE (DIE LINKE)	443	8,0
6. Piratenpartei Deutschland (PIRATEN)	160	2,9
7. RENTNER Partei Deutschland (RENTNER)	47	0,9
8. Nationaldemokratische Partei Deutschlands (NPD)	64	1,2
9. Marxistisch-Leninistische Partei Deutschlands (MLPD)	2	0,0
10. Alternative für Deutschland (AfD)	225	4,1
11. FREIE WÄHLER Schleswig-Holstein (FREIE WÄHLER)	26	0,5
12. PARTEI MENSCH UMWELT TIERSCHUTZ (Tierschutzpartei)	47	0,9

Zweitstimme - Ortsteil Neumühlen-Dietrichsdorf/Oppendorf

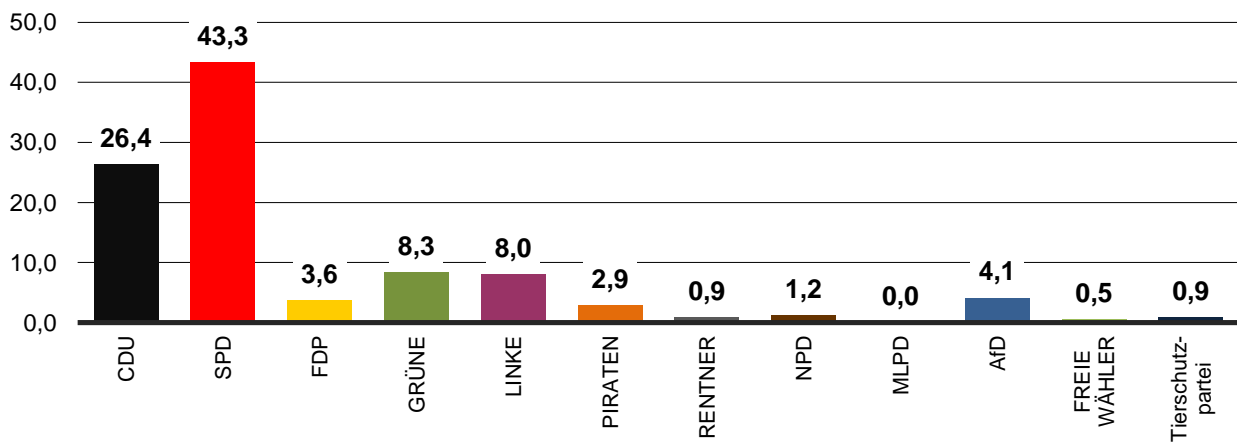

Gewinne und Verluste

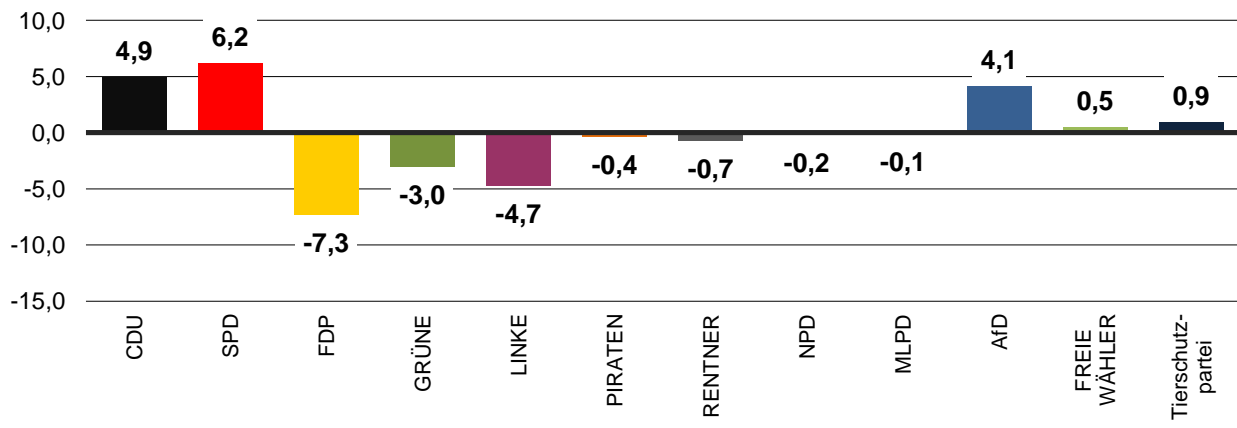

Grafiken - Ergebnisse in den Kieler Ortsteilen

Wahlbeteiligung

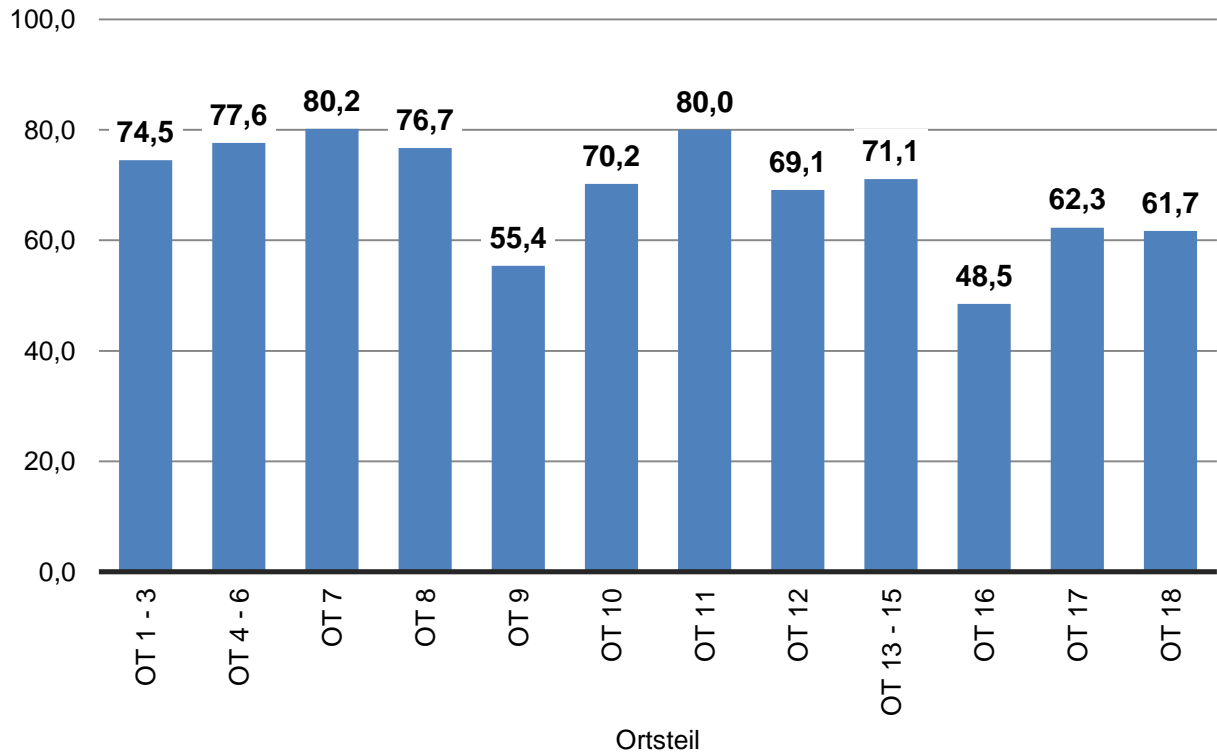

Veränderung gegenüber 2009 - Wahlbeteiligung

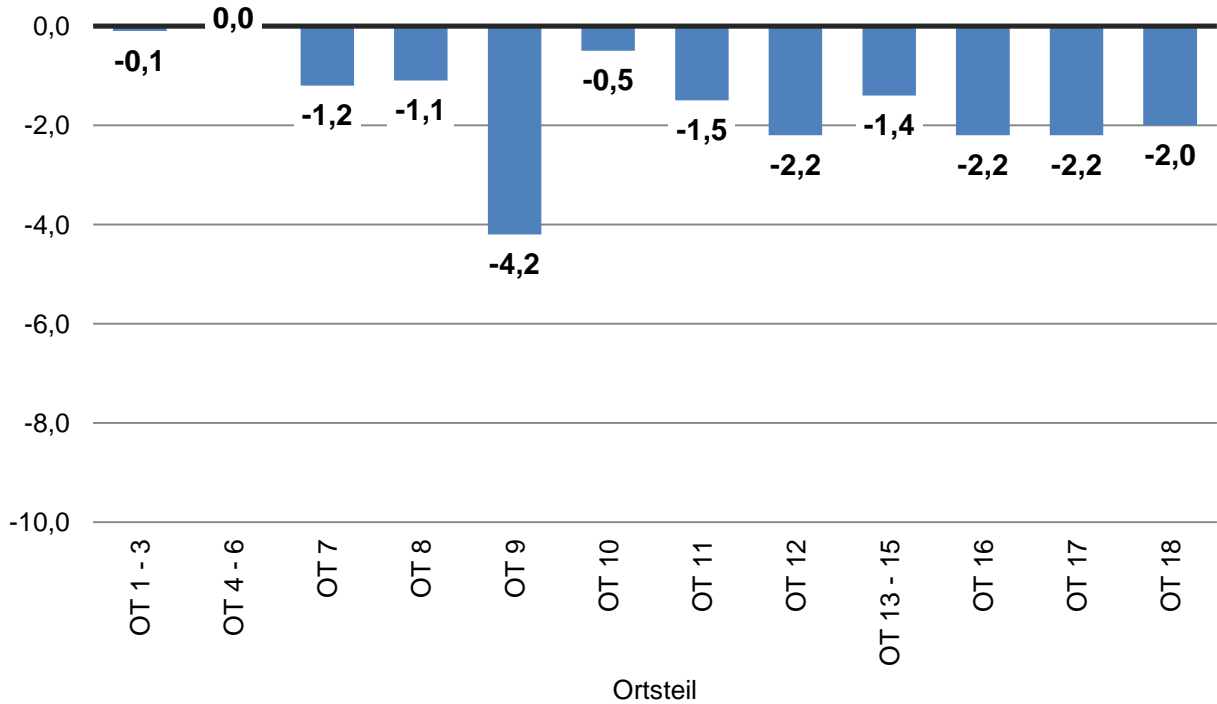

Erststimme - Thomas Stritzl (CDU)

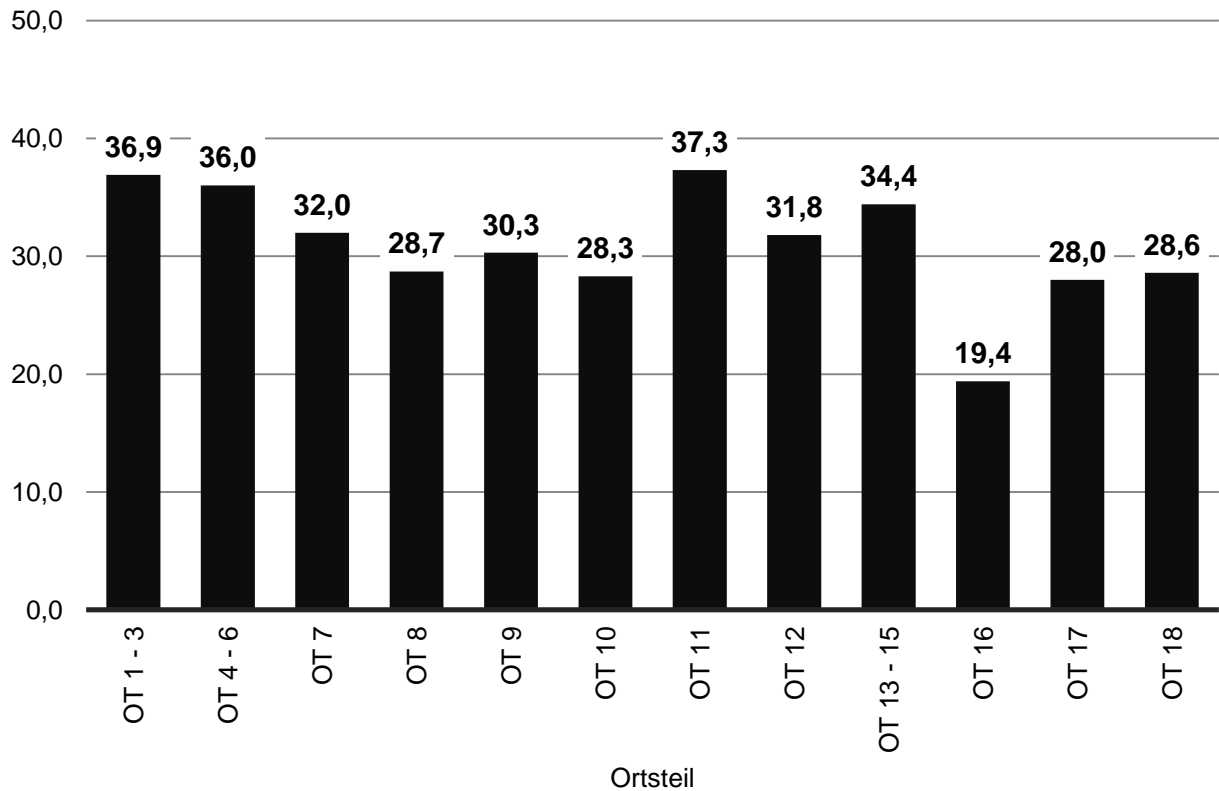

Veränderung gegenüber 2009 - CDU Kandidat/in

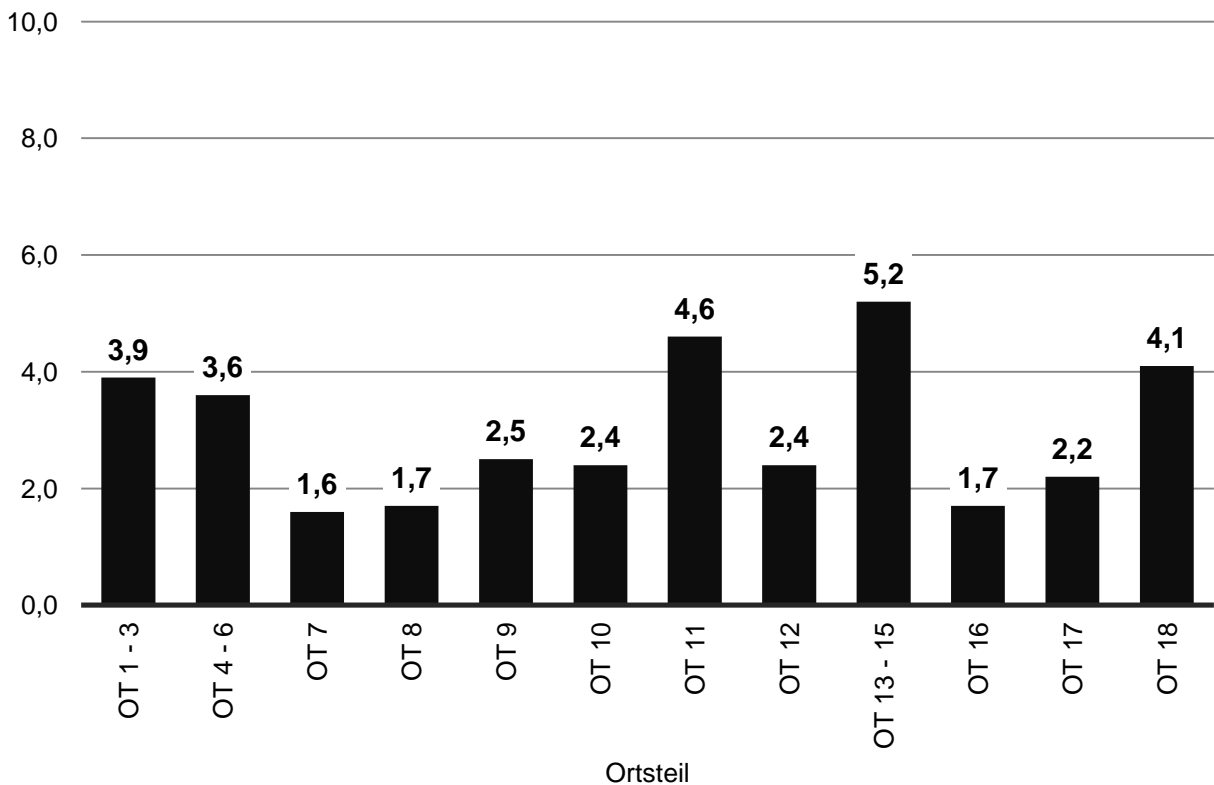

Erststimme - Dr. Hans-Peter Bartels (SPD)

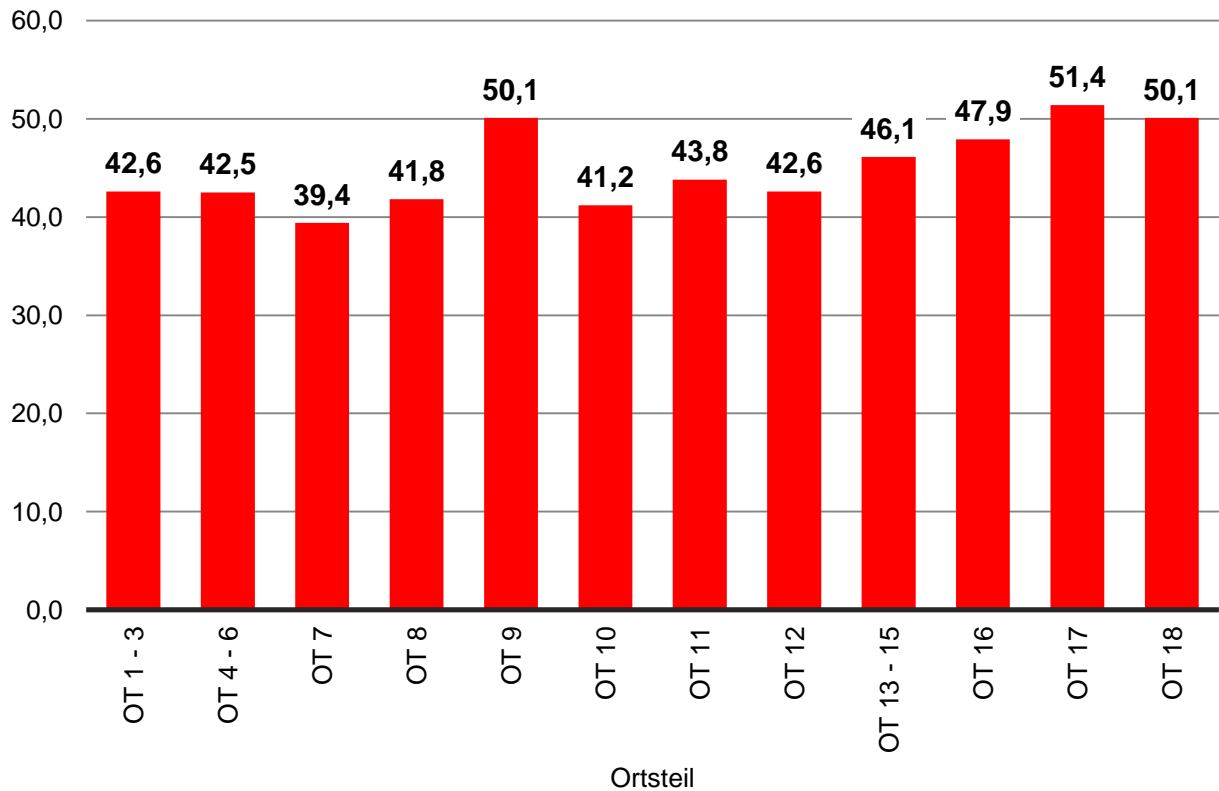

Veränderung gegenüber 2009 - SPD Kandidat/in

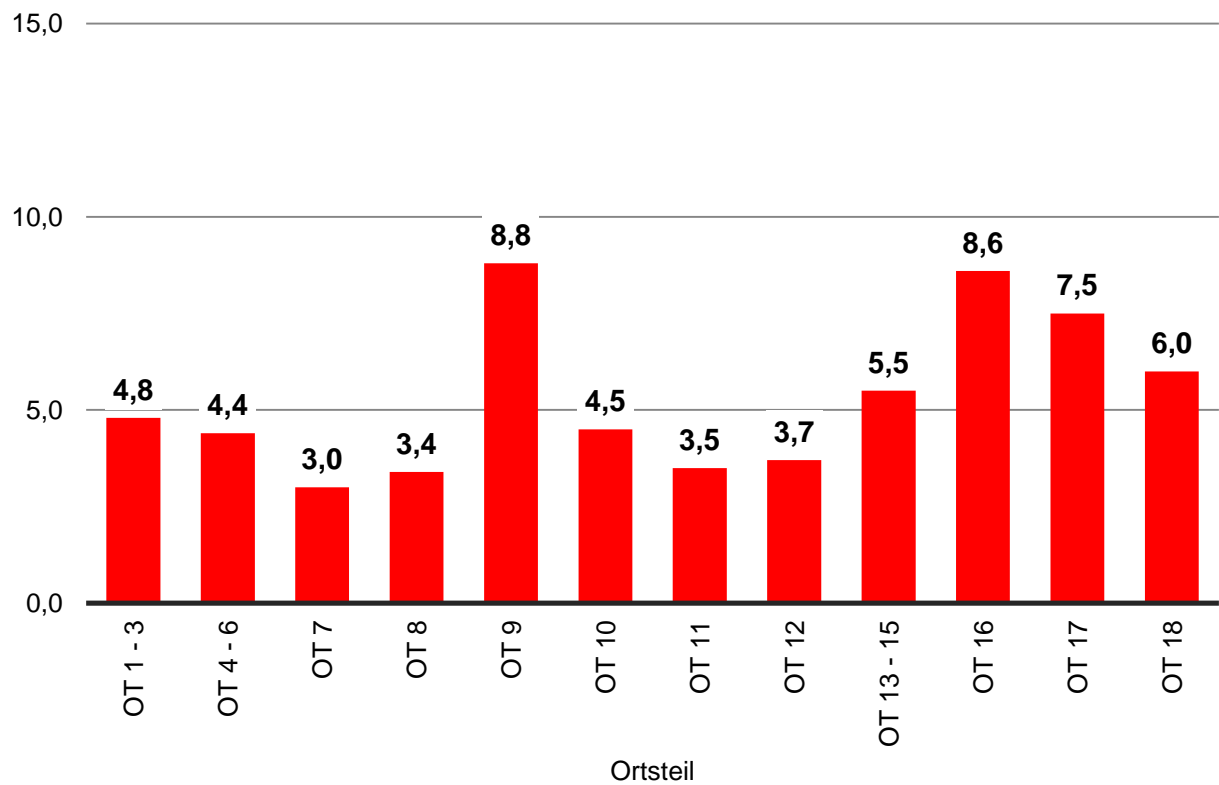

Erststimme - Sebastian Blumenthal (FDP)

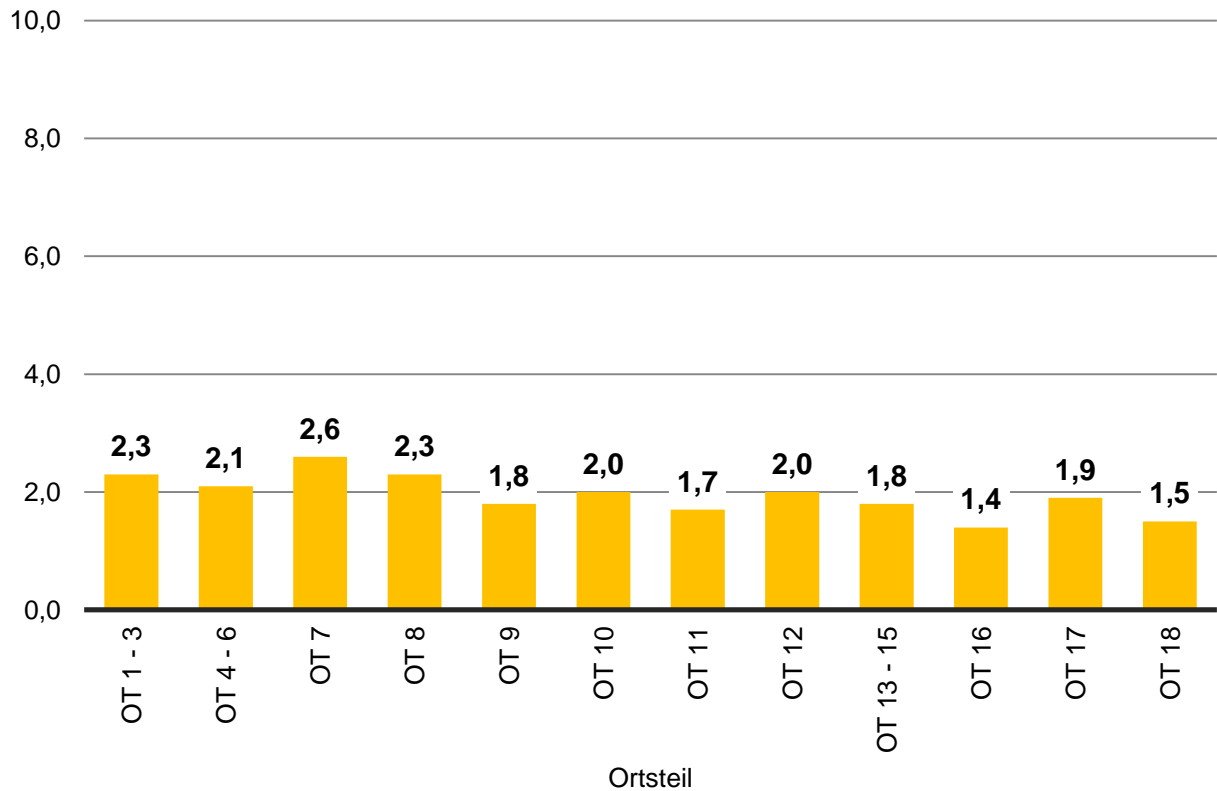

Veränderung gegenüber 2009 - FDP Kandidat/in

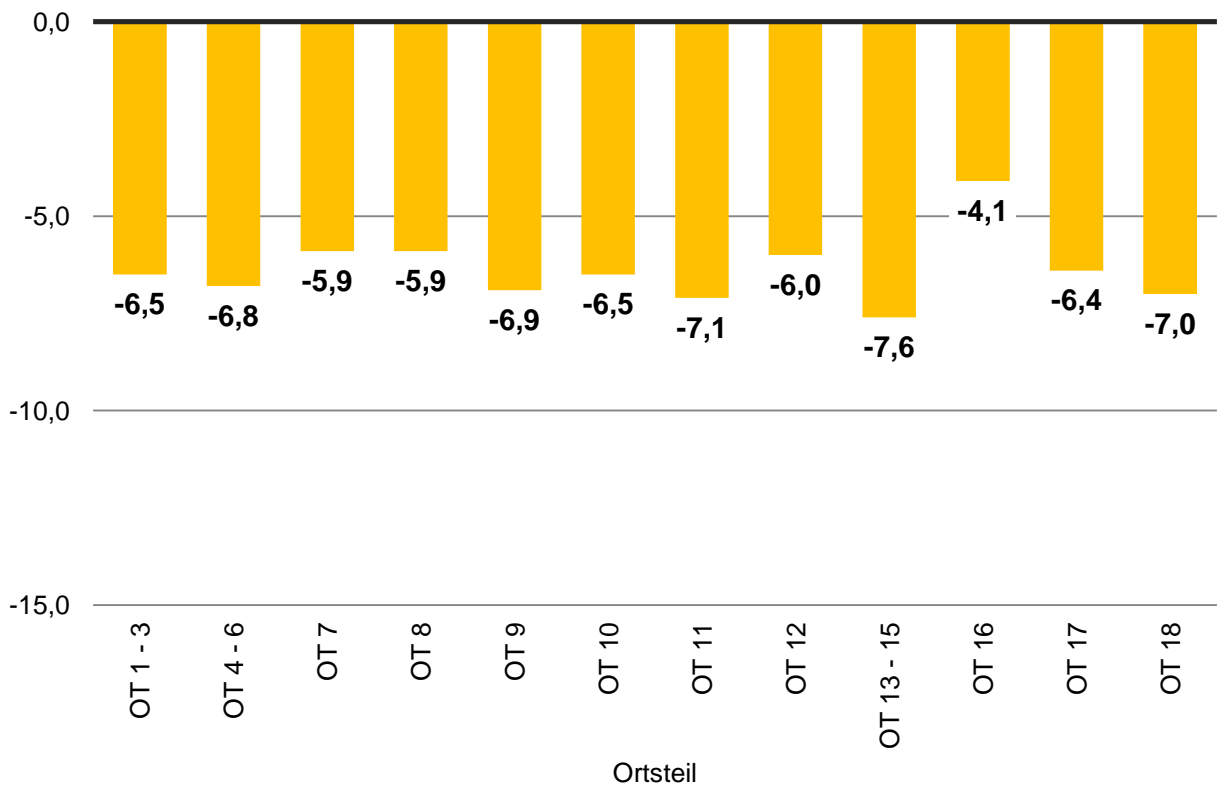

Erststimme - Luise Amtsberg (GRÜNE)

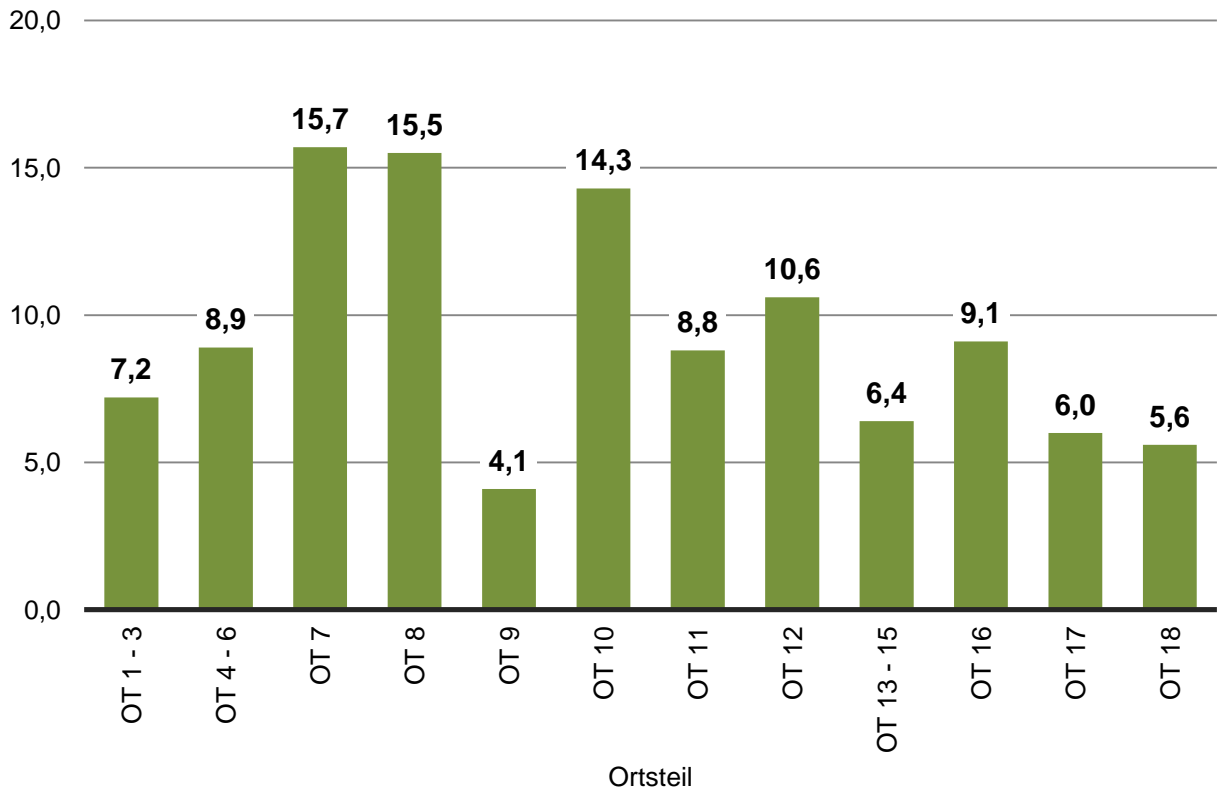

Veränderung gegenüber 2009 - GRÜNE Kandidat/in

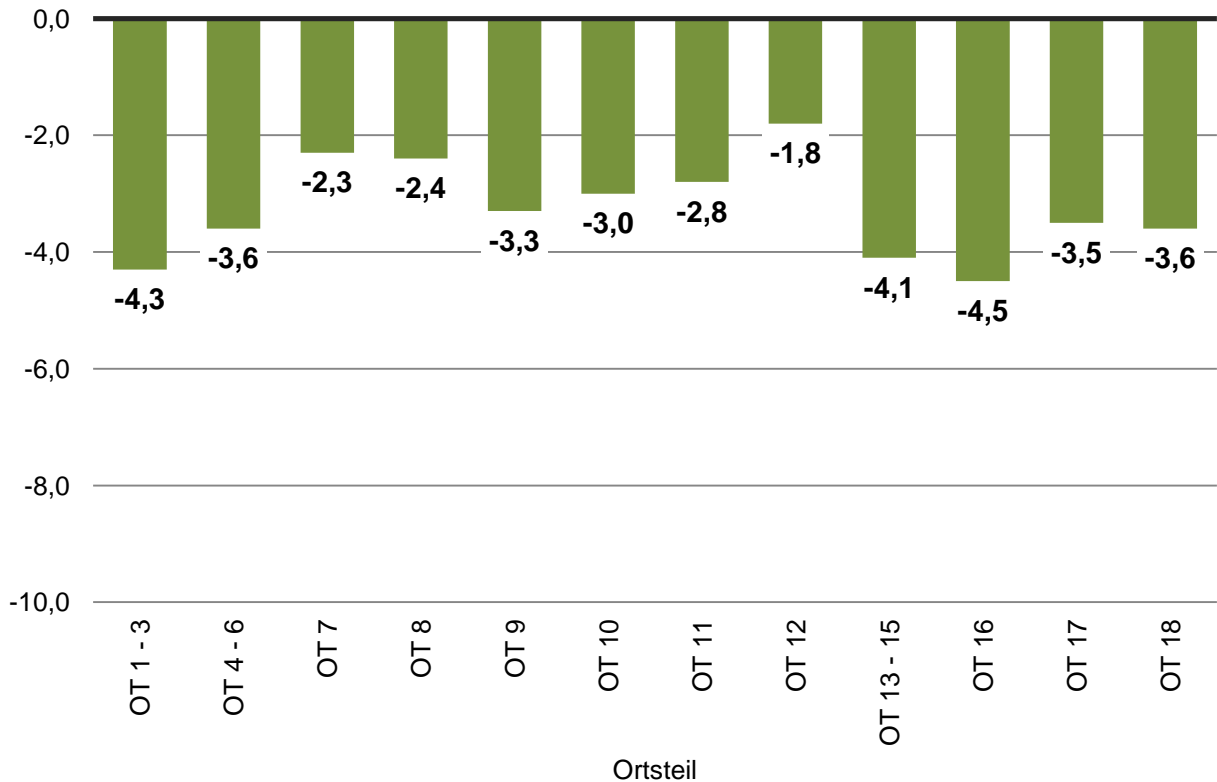

Erststimme - Raju Sharma (DIE LINKE)

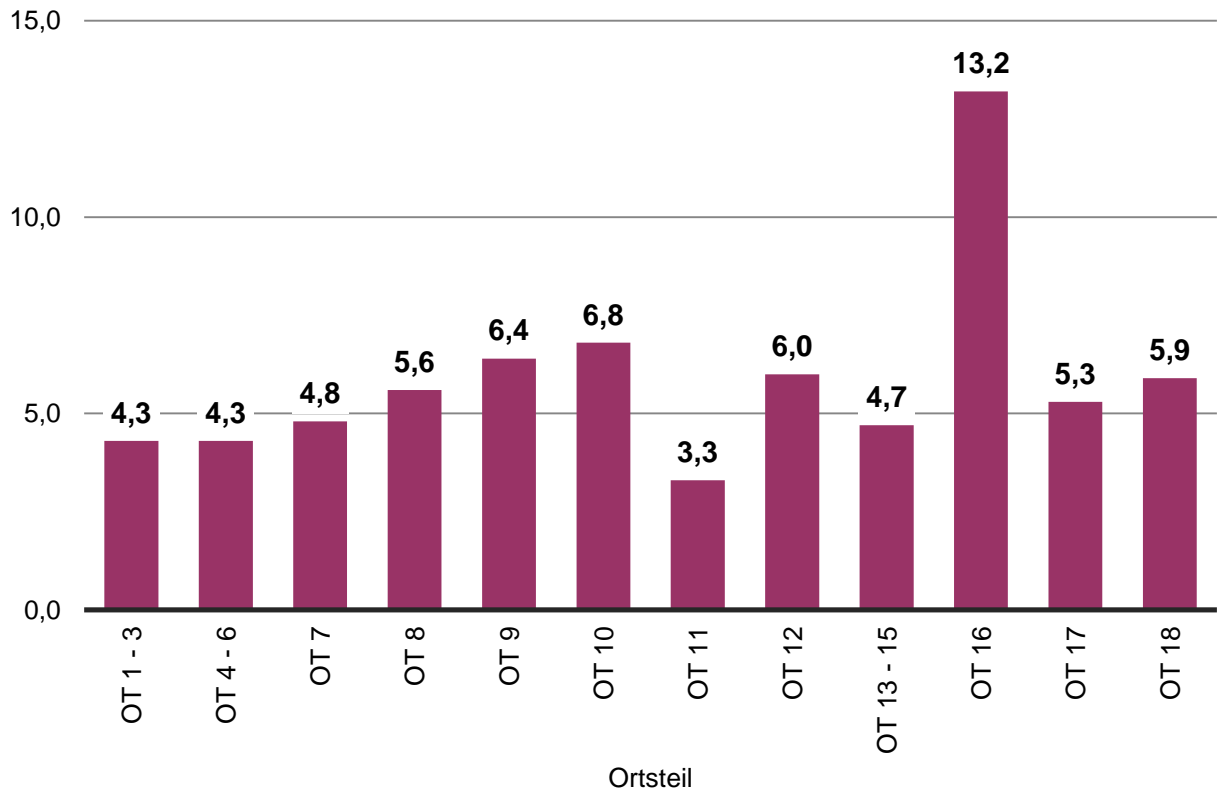

Veränderung gegenüber 2009 - DIE LINKE Kandidat/in

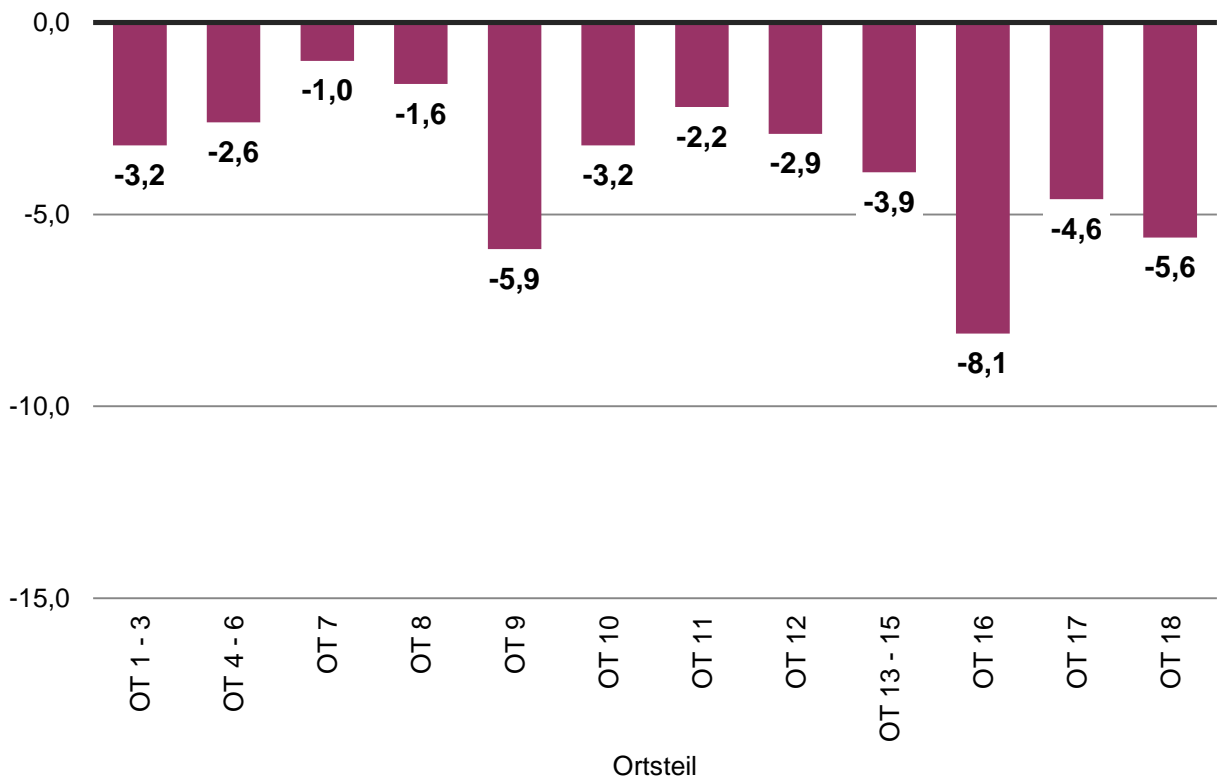

Erststimme - Bastian Grundmann (PIRATEN)

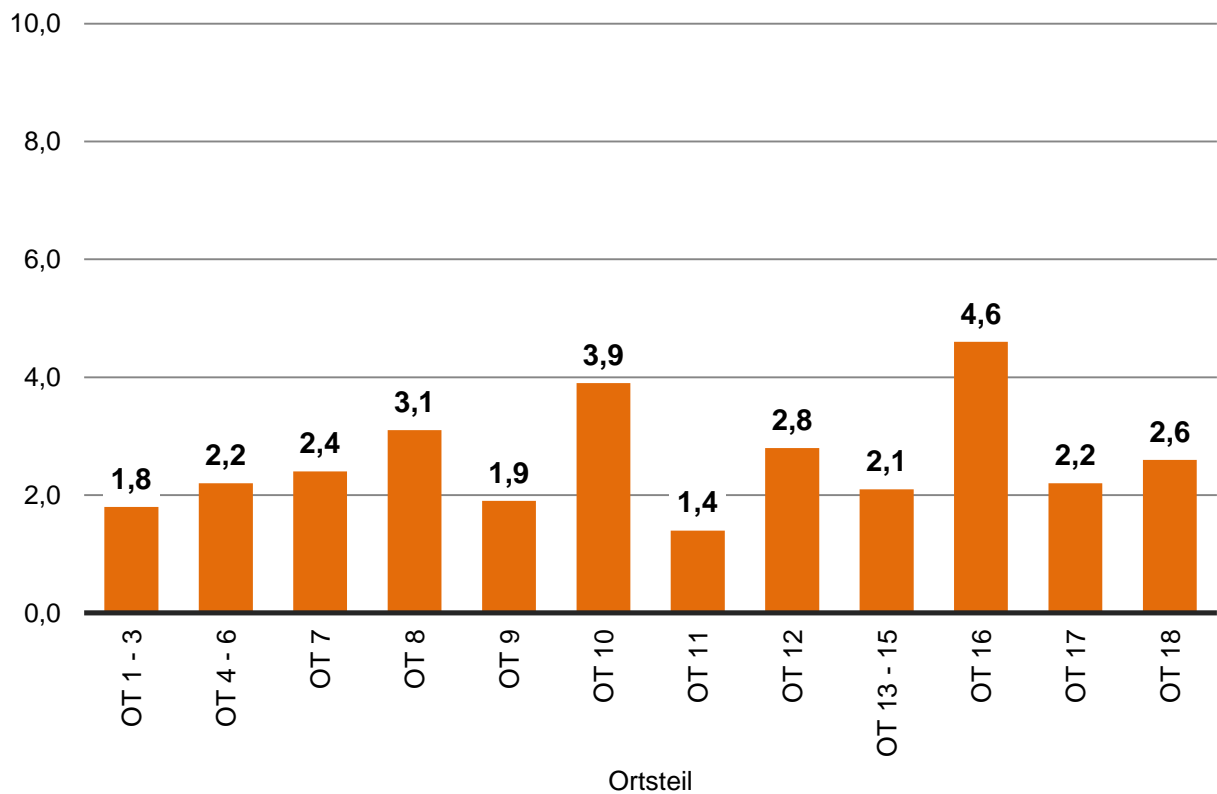

Erststimme - Helmut Lemke (RENTNER)

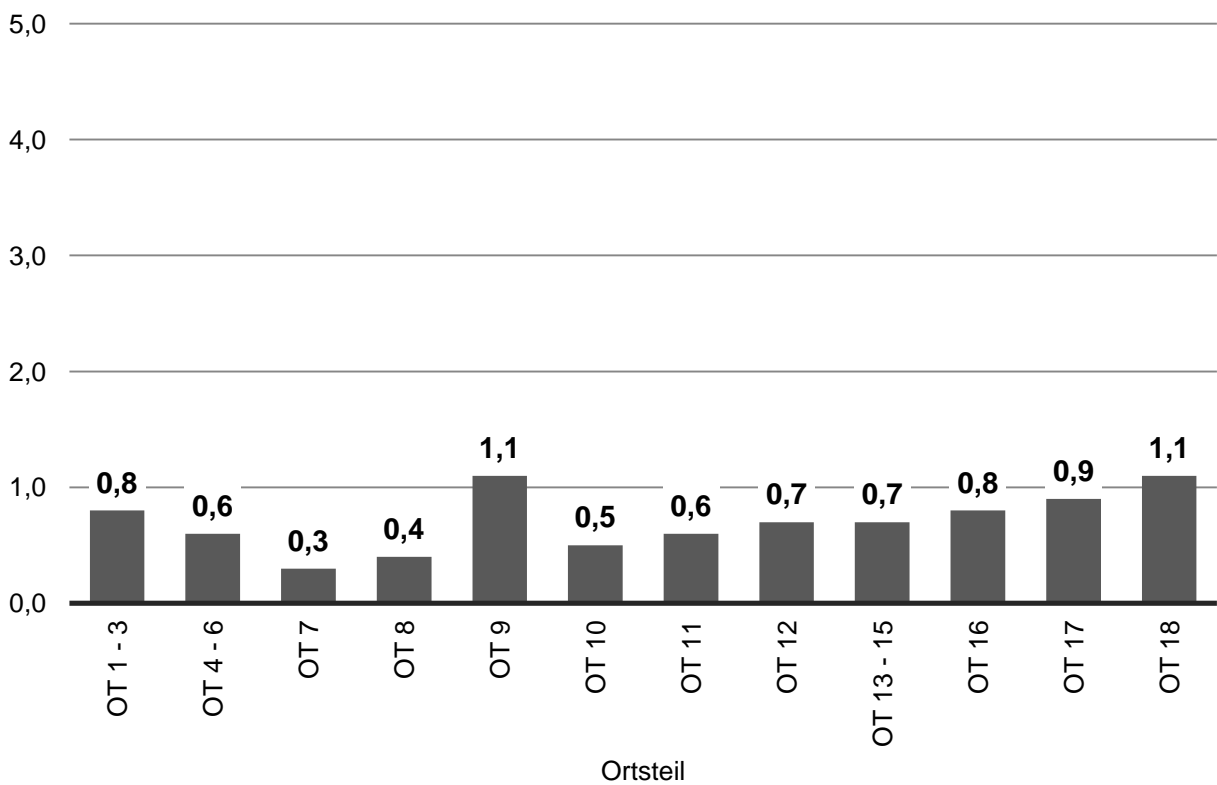

Erststimme - Hermann Josef Andreas Gutsche (NPD)

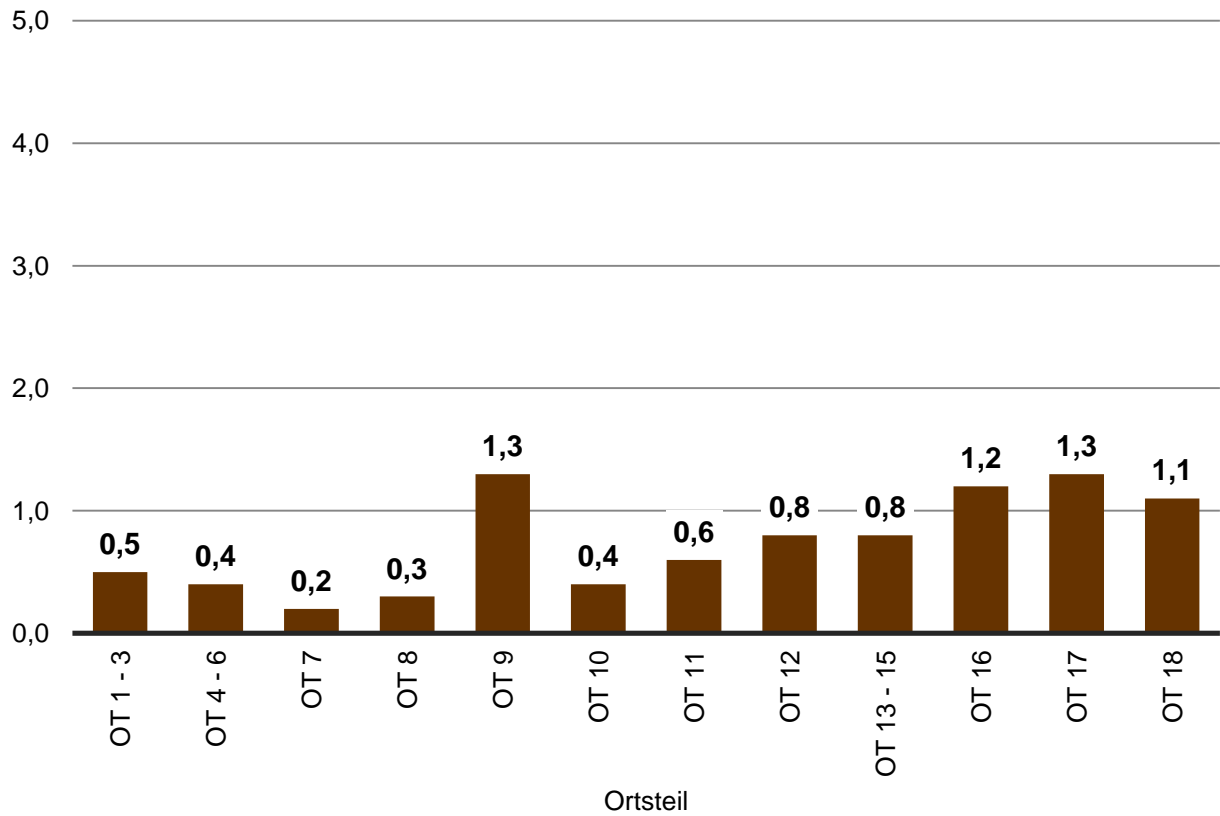

Veränderung gegenüber 2009 - NPD Kandidat/in

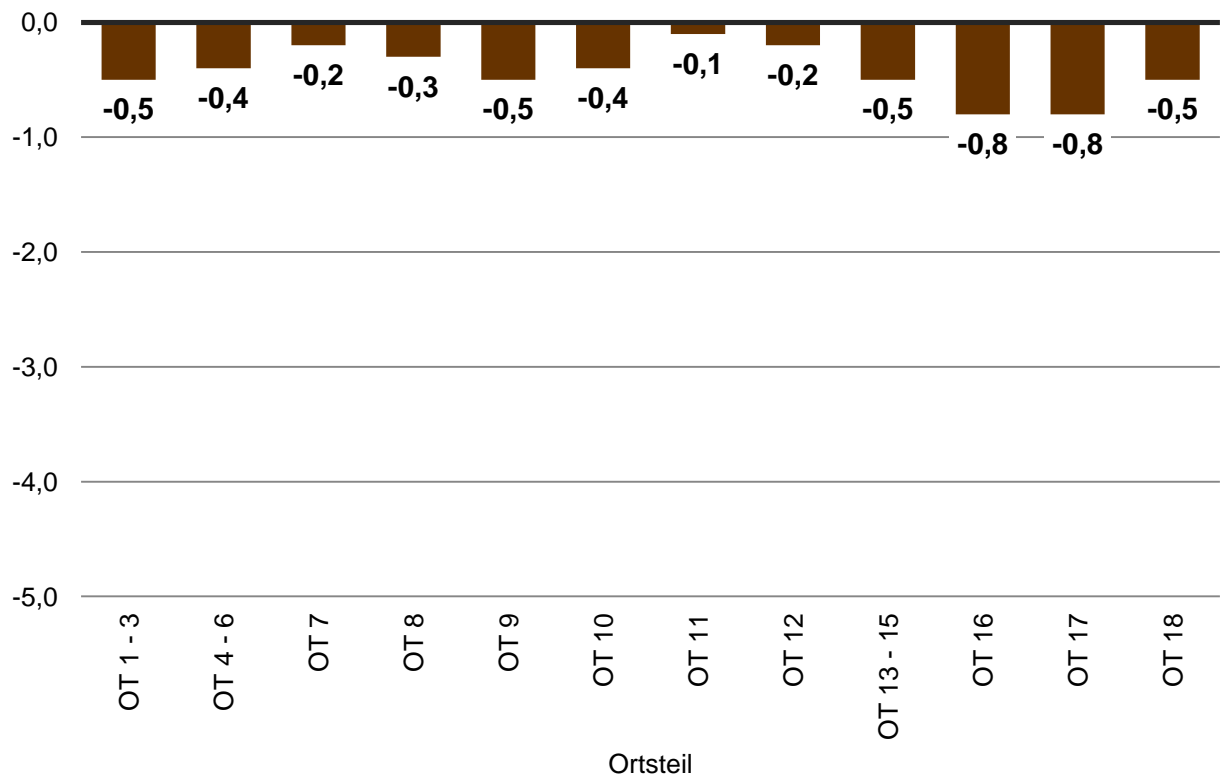

Erststimme - Arne Stanneck (AfD)

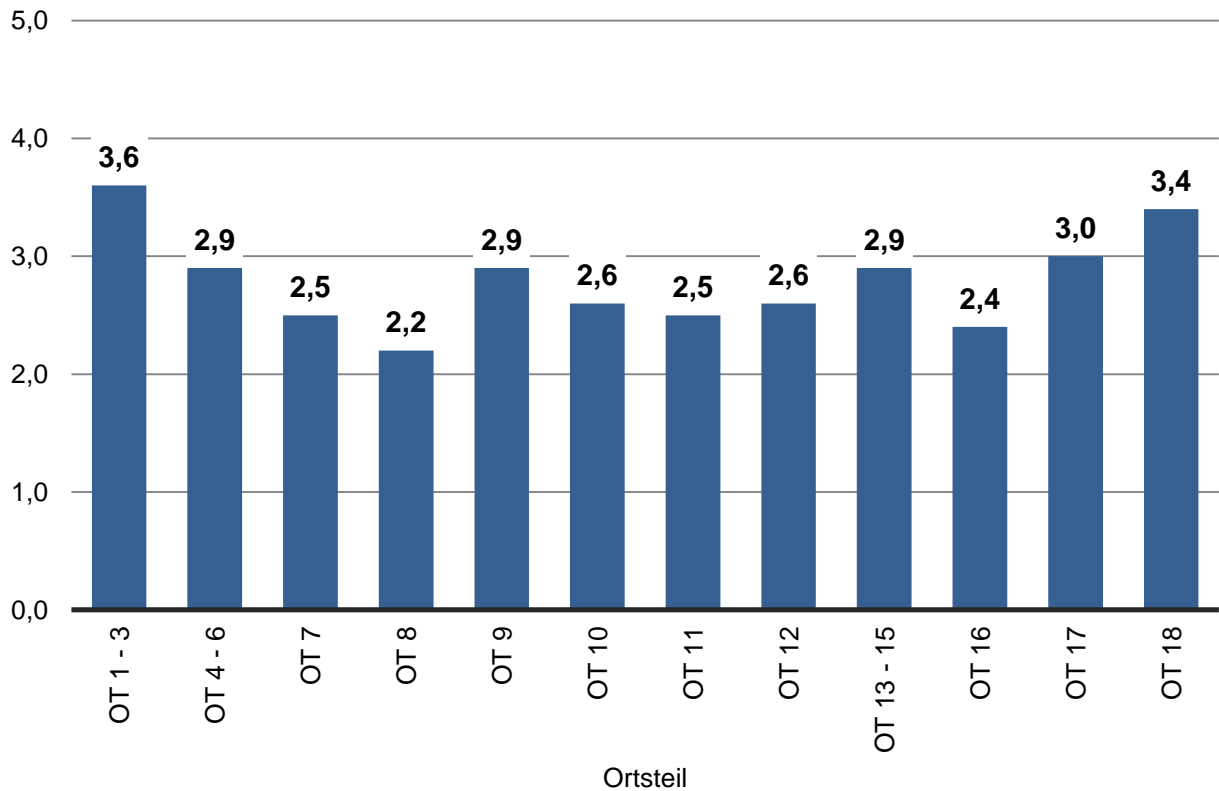

Erststimme - Gerald Hohmann (Einzel Bewerber)

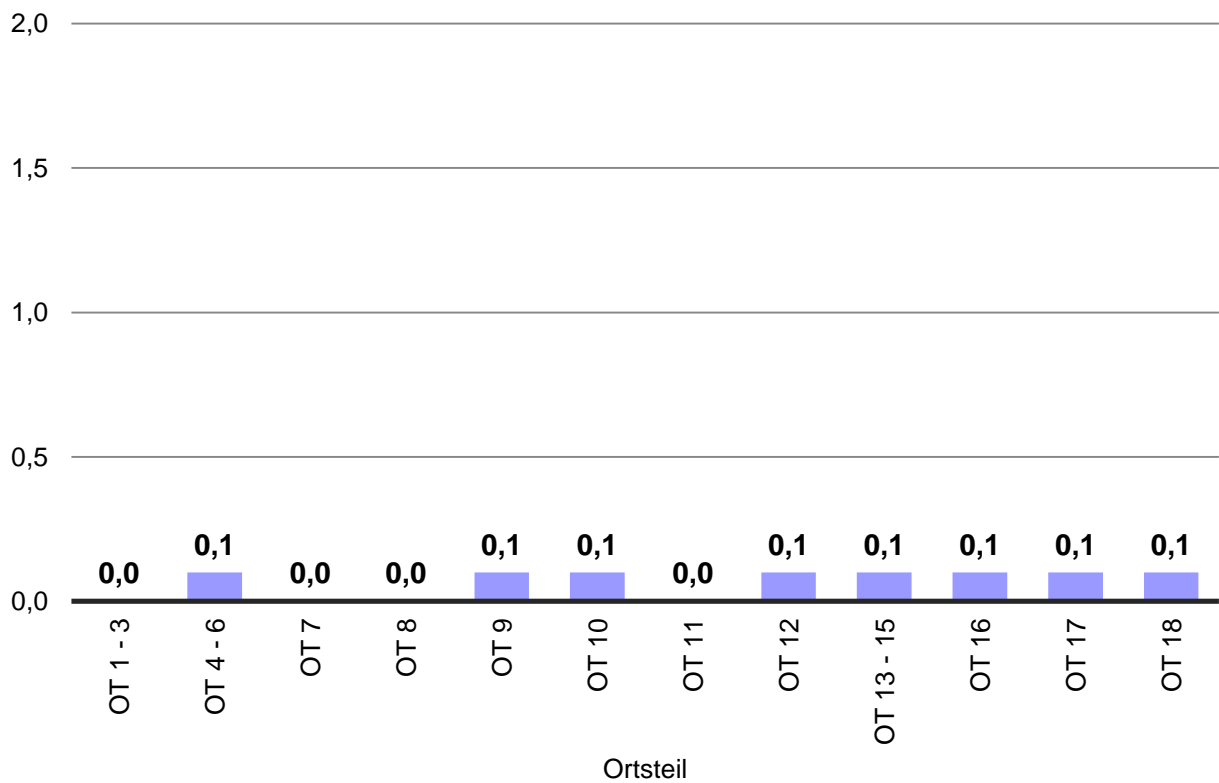

Zweitstimme - CDU

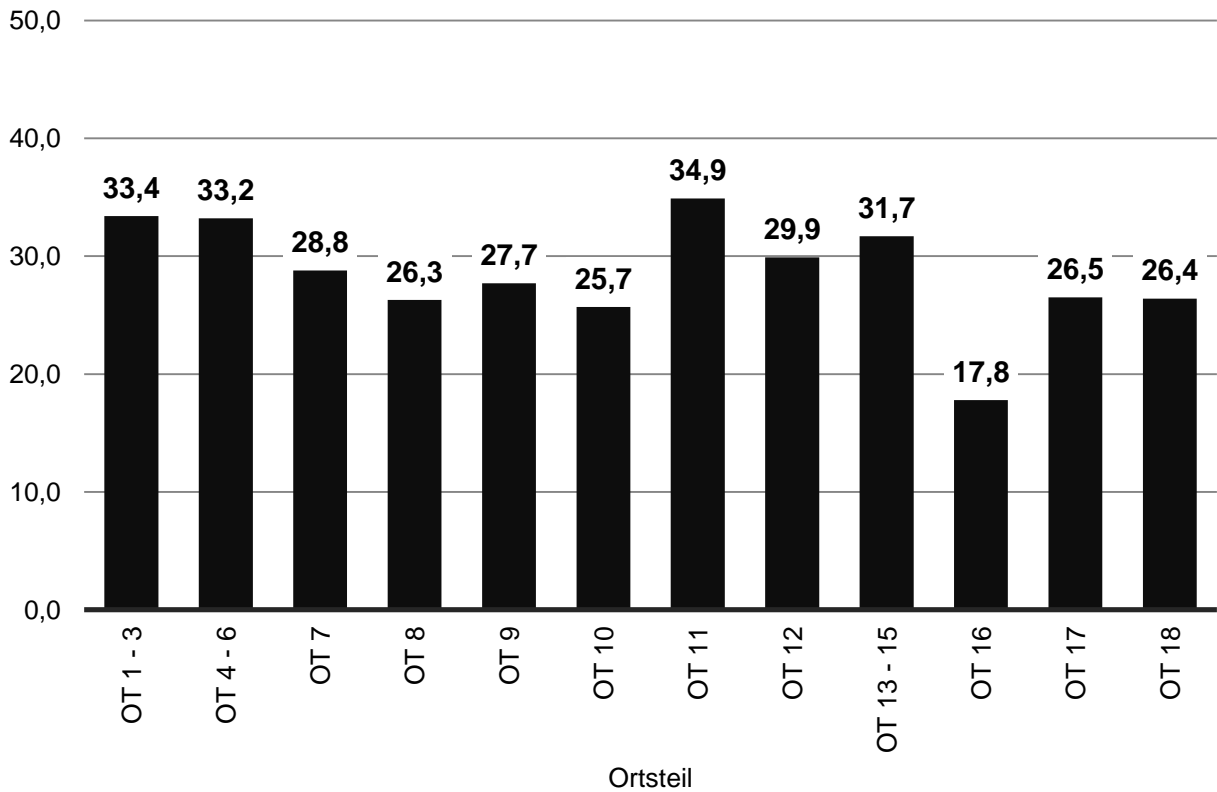

Veränderung gegenüber 2009 - CDU

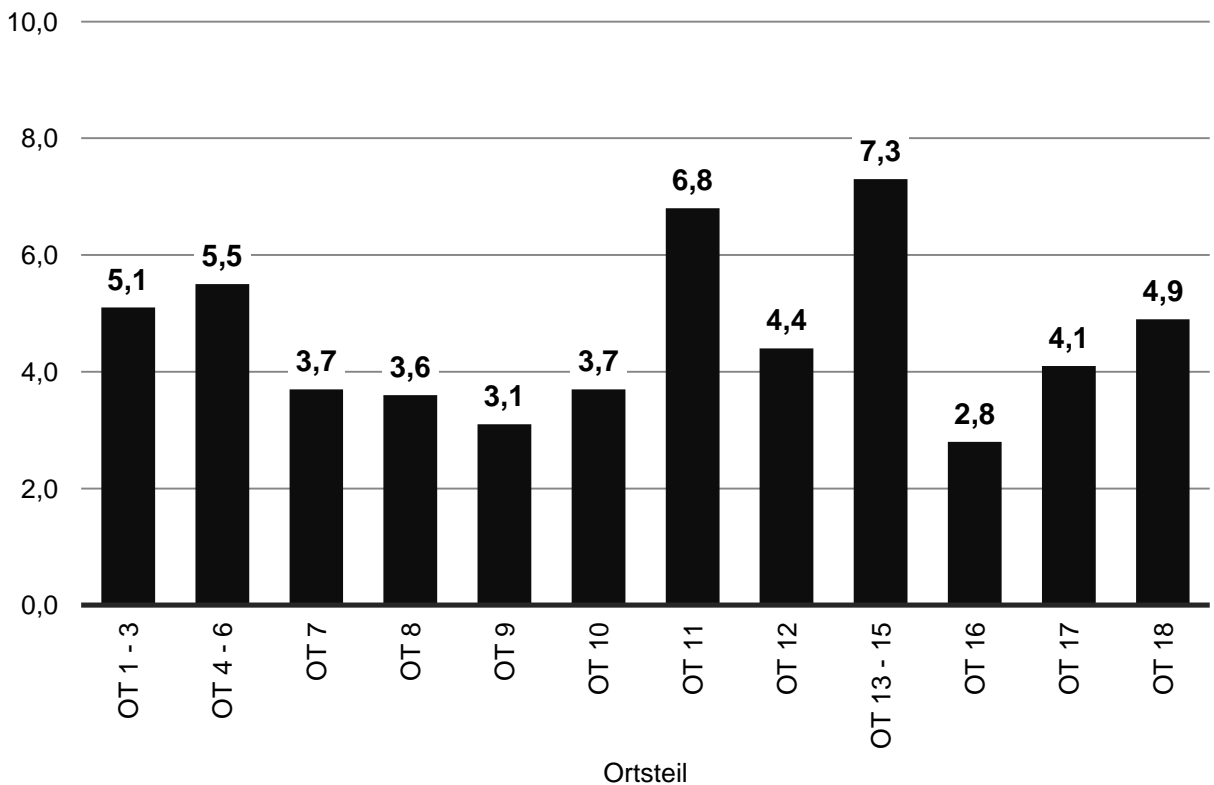

Zweitstimme - SPD

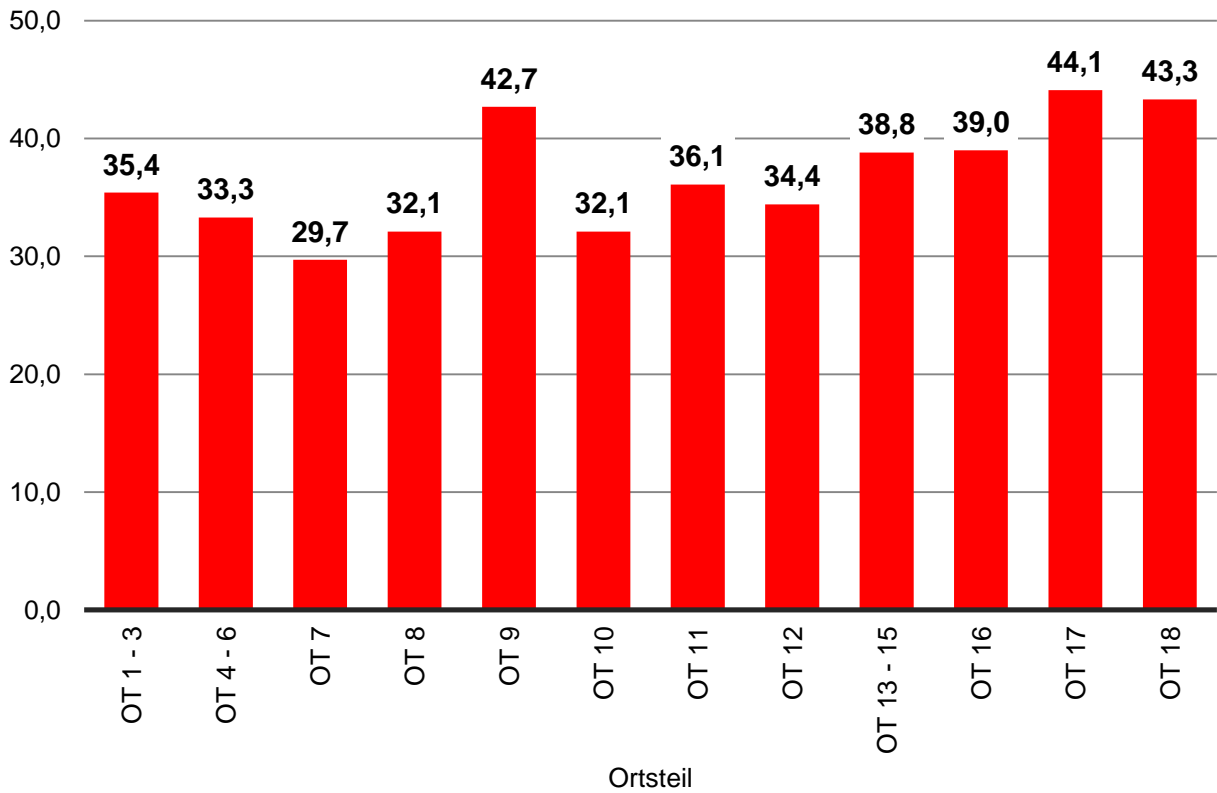

Veränderung gegenüber 2009 - SPD

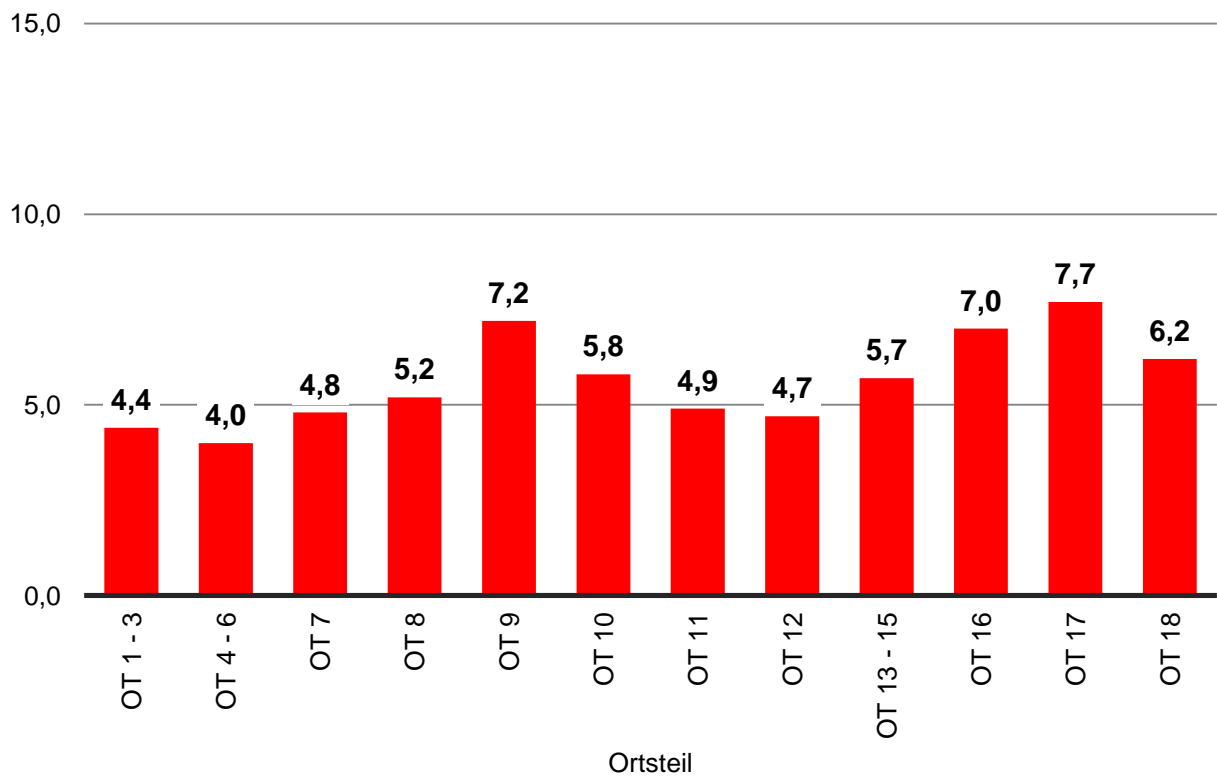

Zweitstimme - FDP

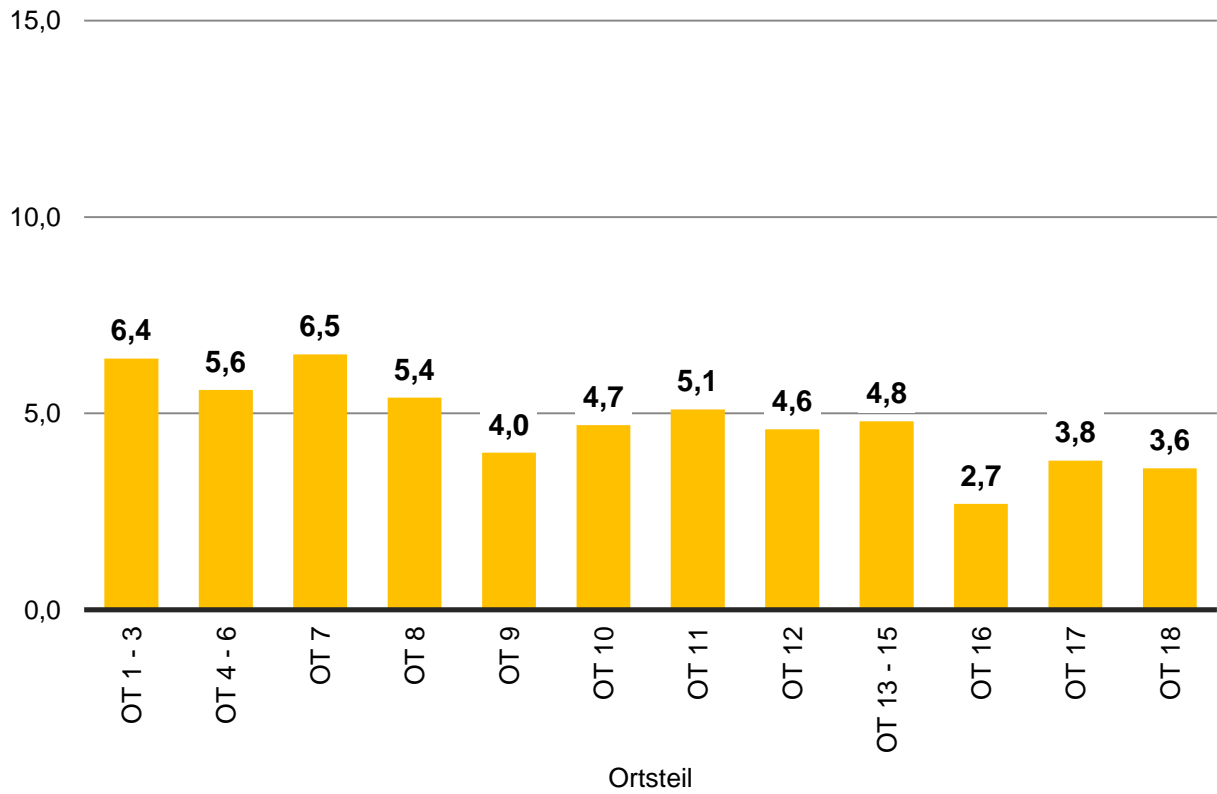

Veränderung gegenüber 2009 - FDP

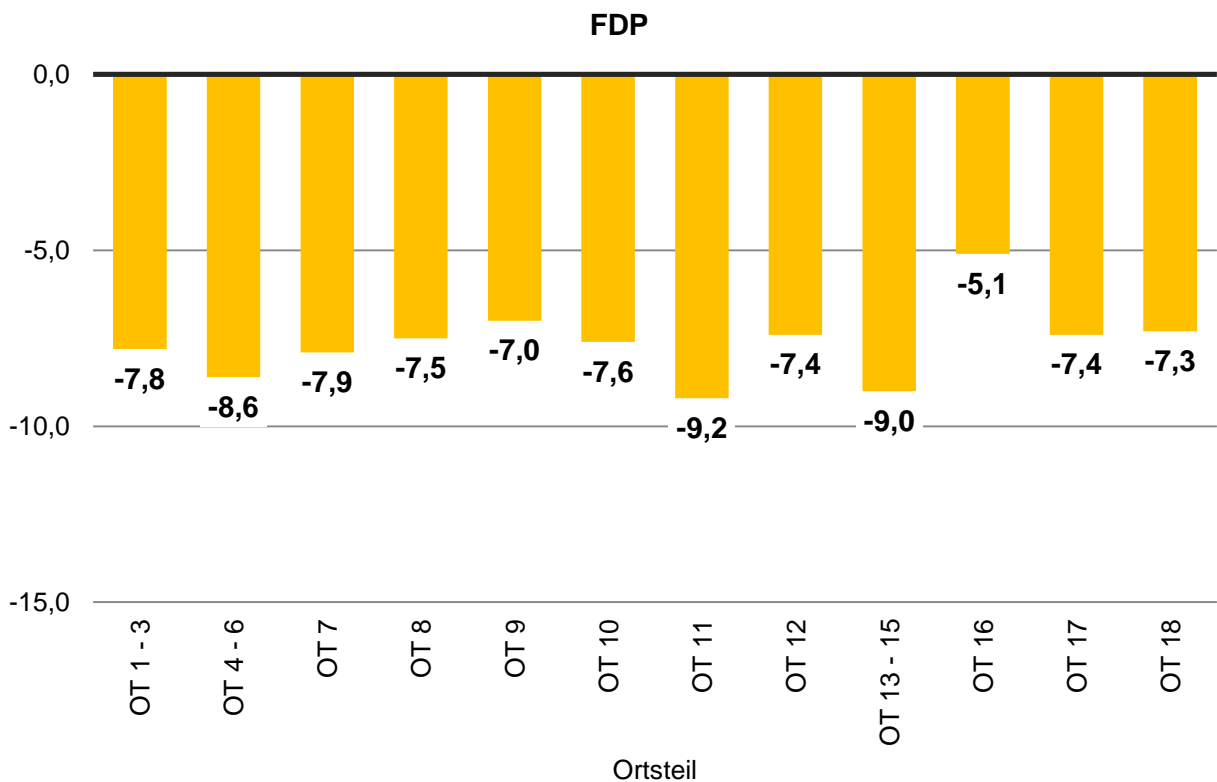

Zweitstimme - GRÜNE

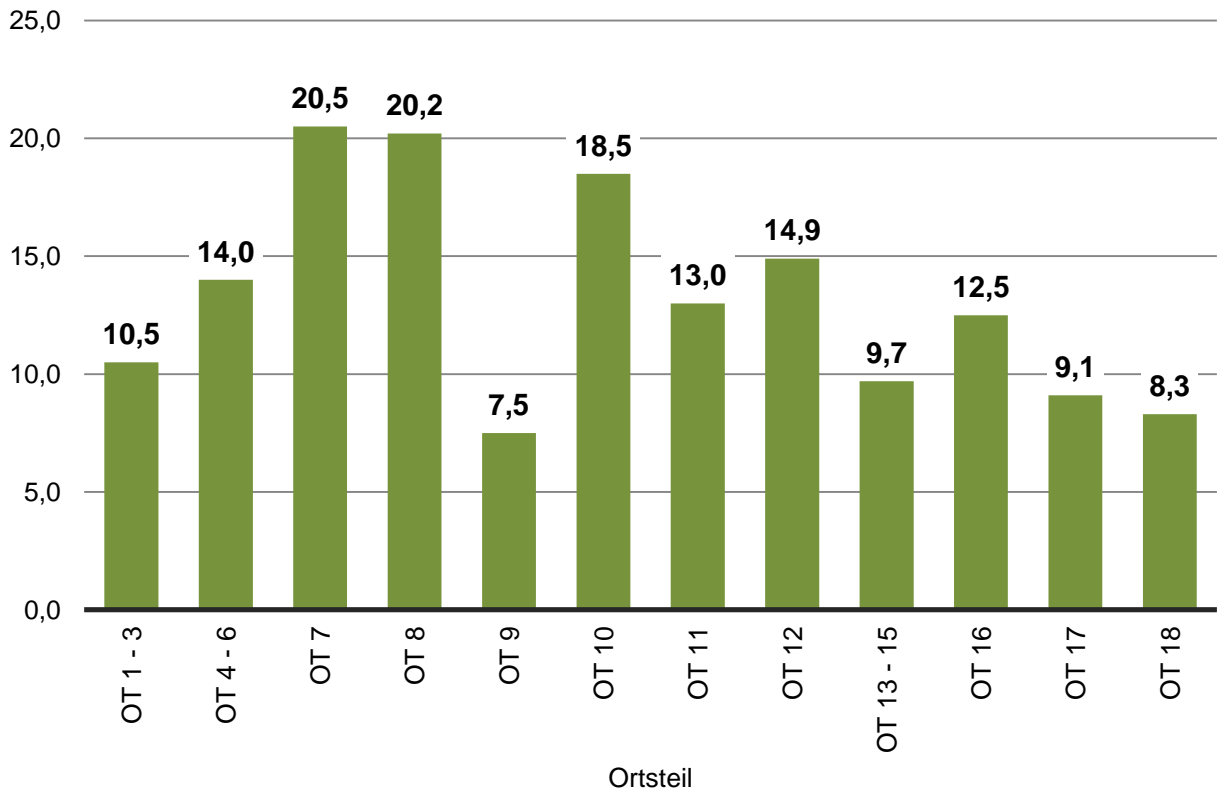

Veränderung gegenüber 2009 - GRÜNE

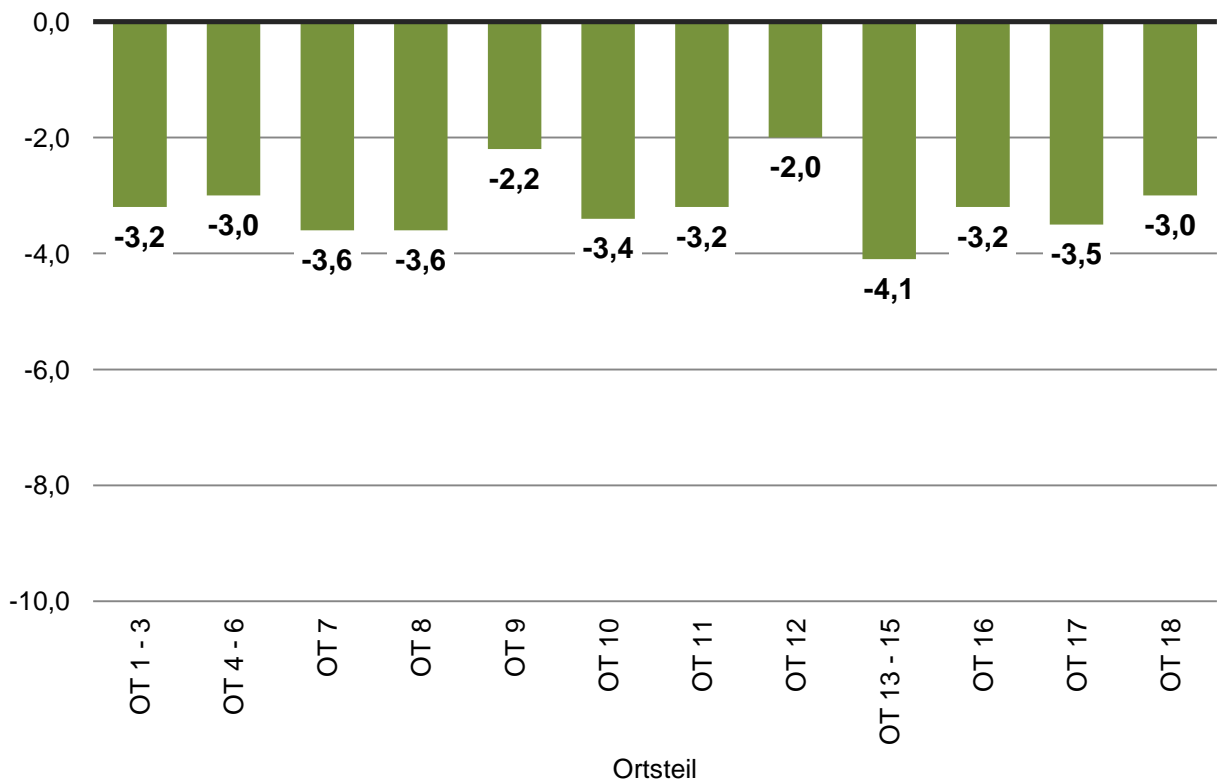

Zweitstimme - DIE LINKE

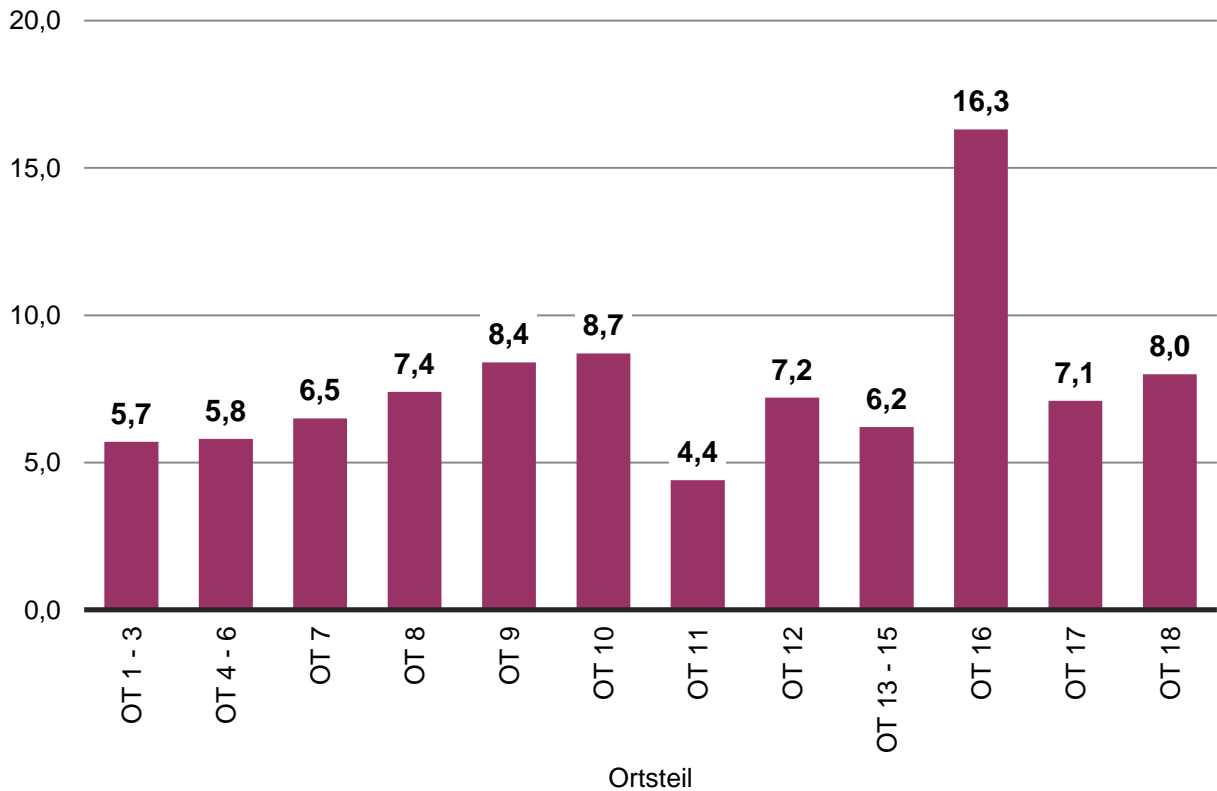

Veränderung gegenüber 2009 - DIE LINKE

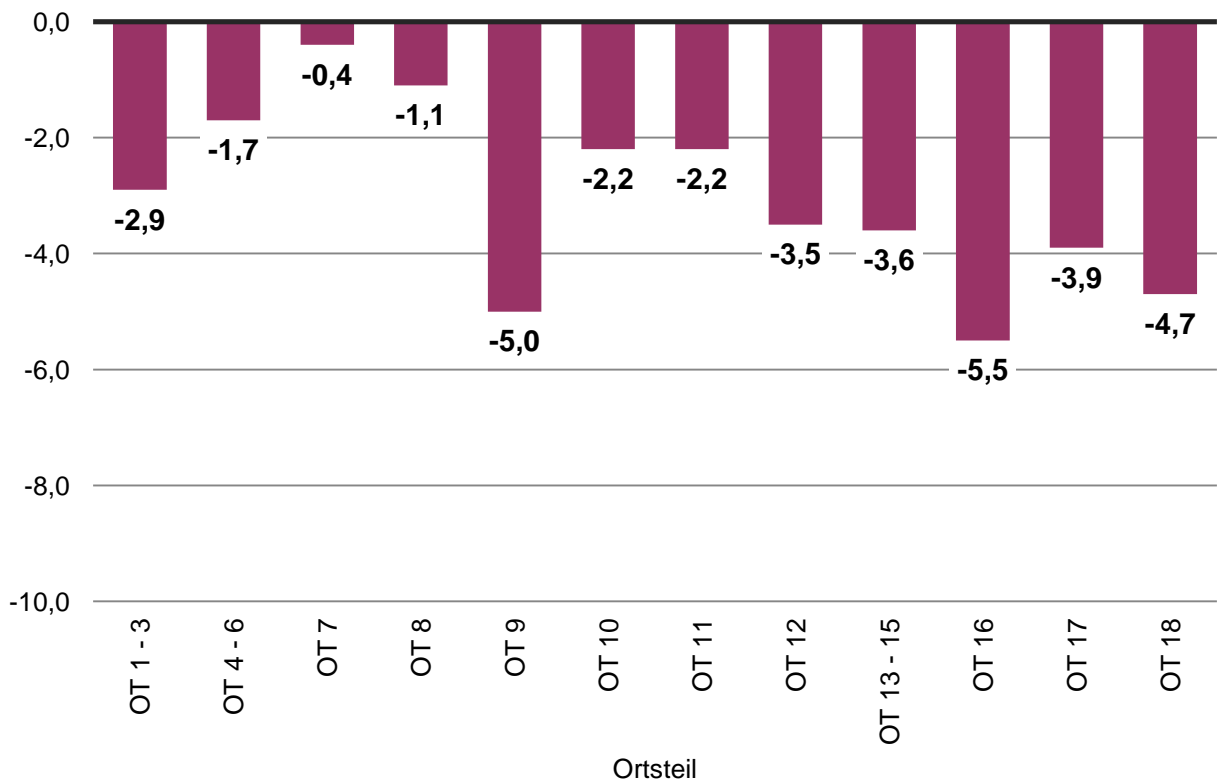

Zweitstimme - PIRATEN

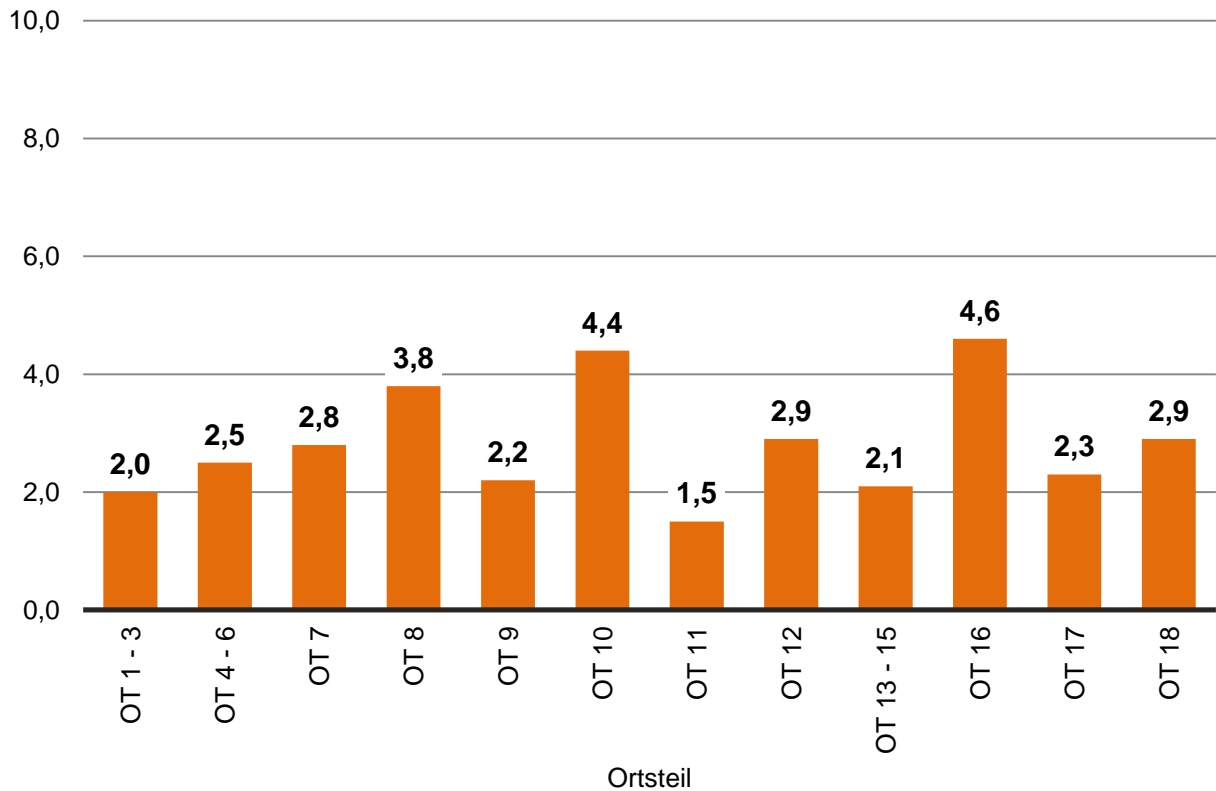

Veränderung gegenüber 2009 - PIRATEN

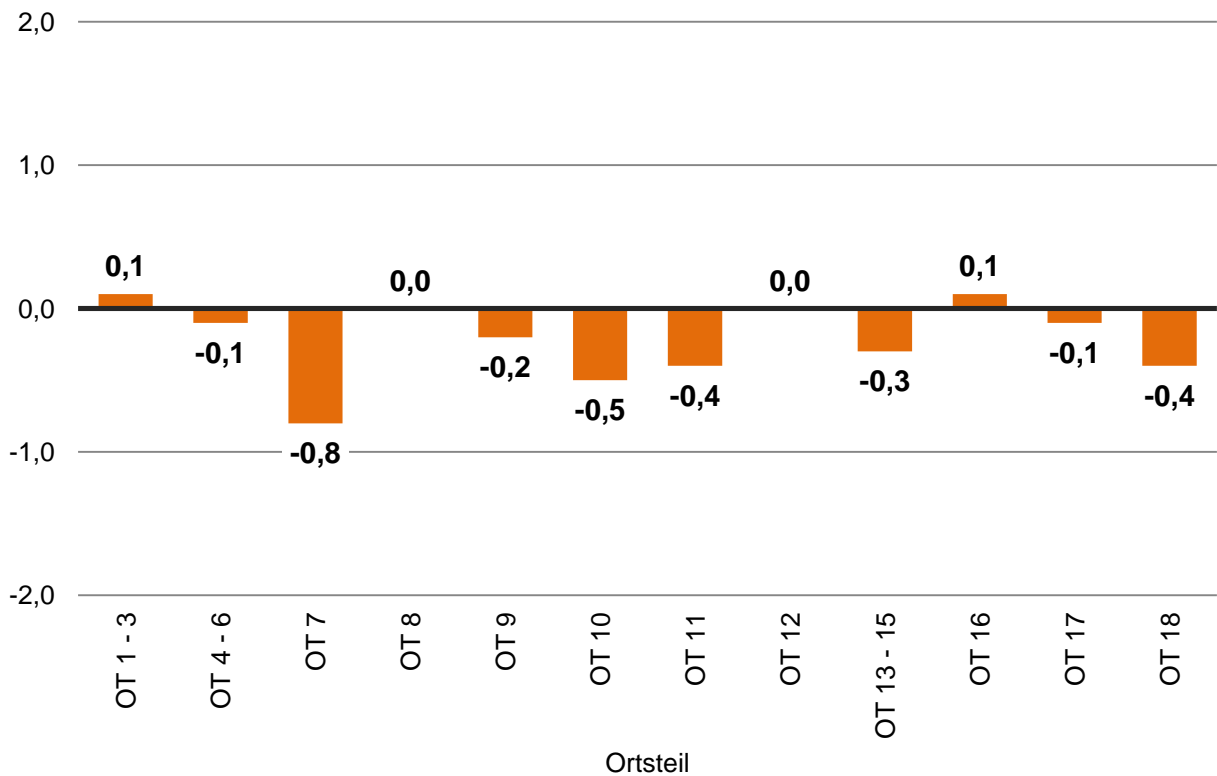

Zweitstimme - AfD

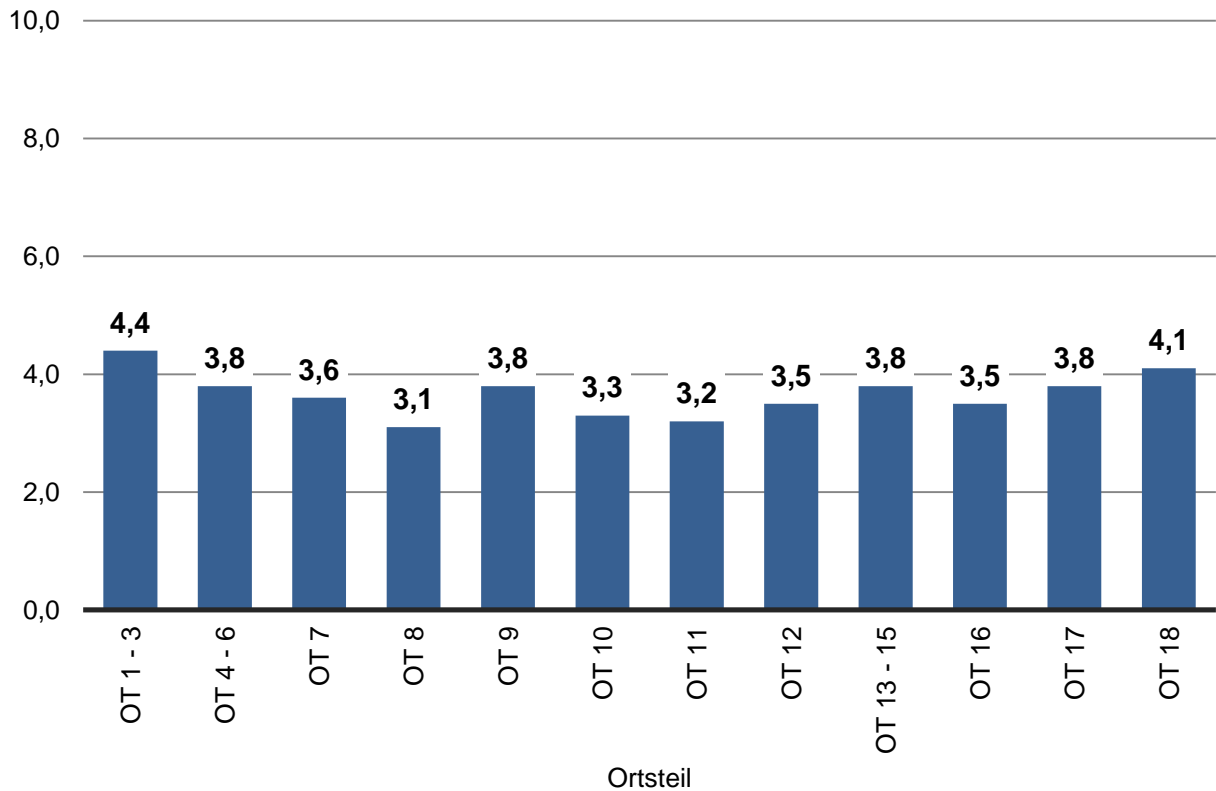

Zweitstimme - Sonstige (RENTNER, NPD, MLPD, FREIE WÄHLER und Tierschutzpartei)

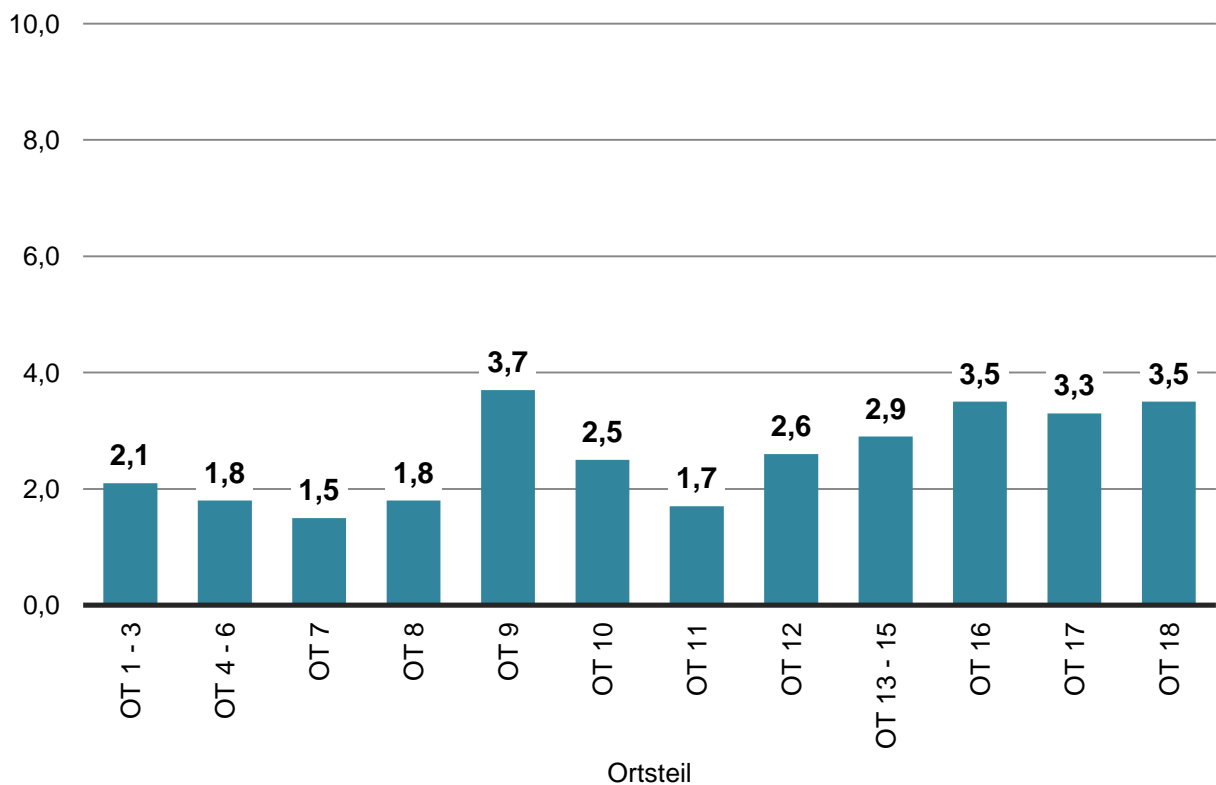

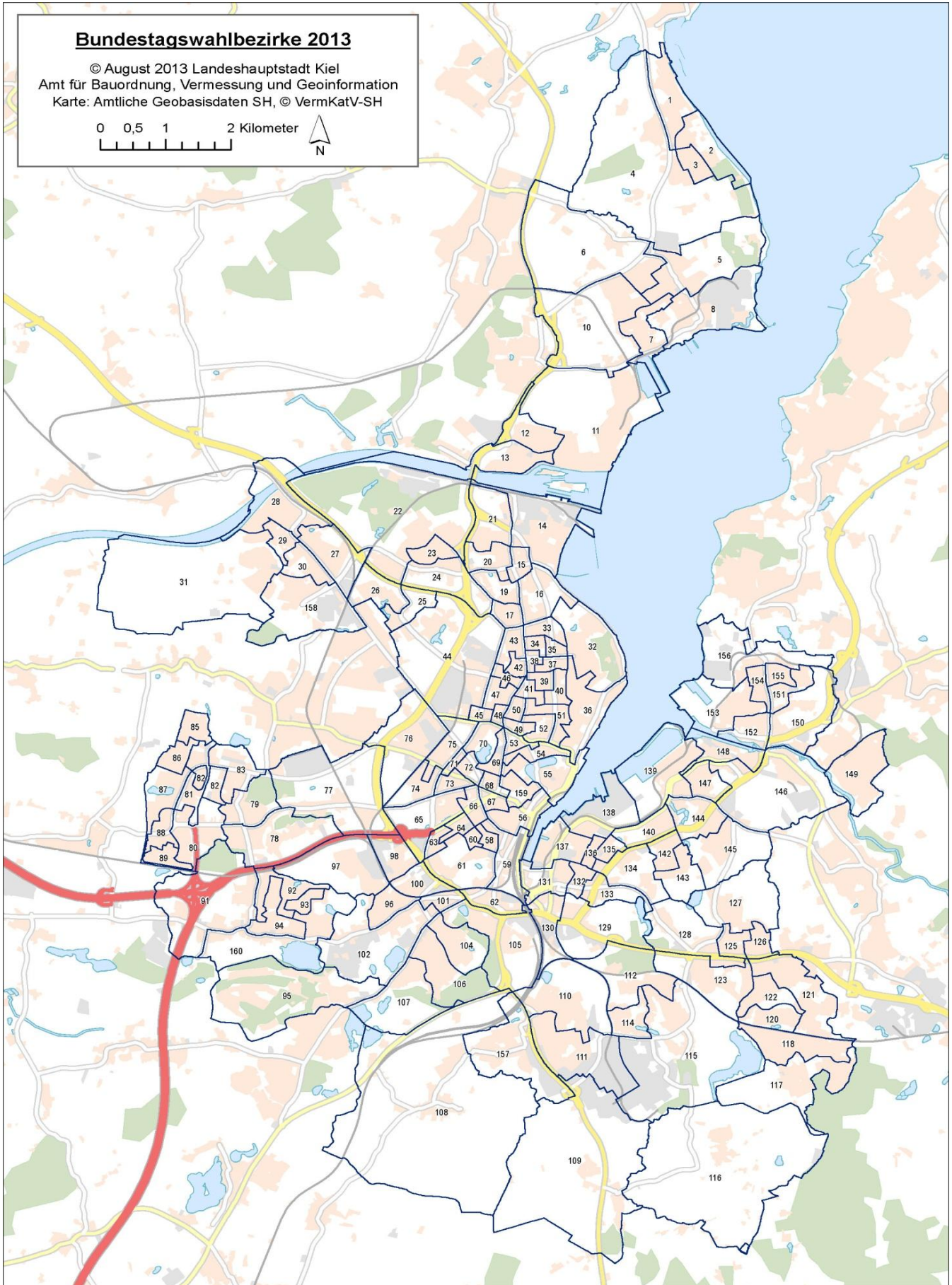

Anmerkung: Die Lageparameter der Wahlbezirke in den Gemeinden Kronshagen und Altenholz liegen hier nicht vor.

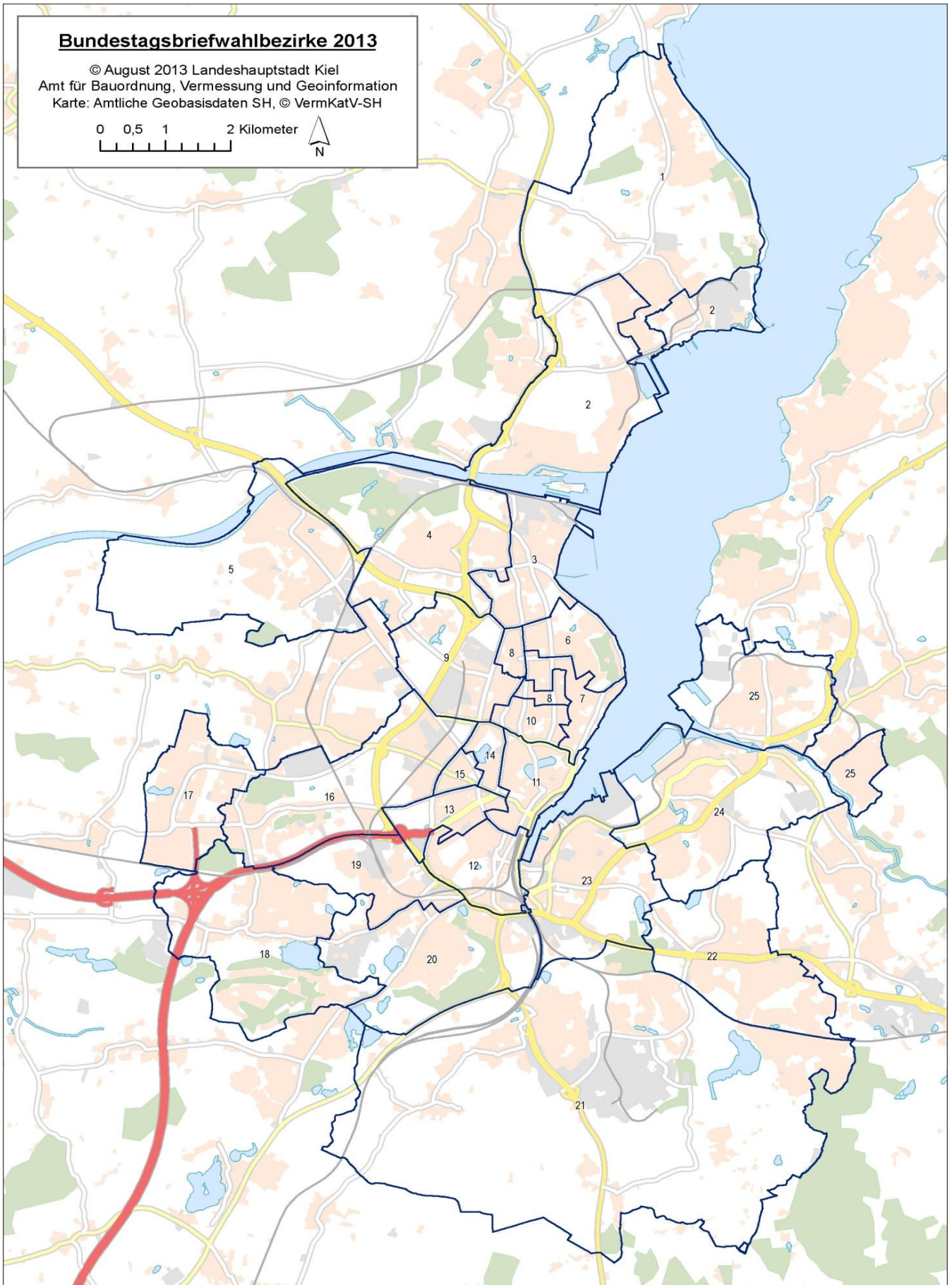

Anmerkung: Die Lageparameter der Wahlbezirke in den Gemeinden Kronshagen und Altenholz liegen hier nicht vor.

Vorläufiges Wahlergebnis in den Wahlbezirken

Wahlbezirk	Art der Stimme	Wahlberechtigte	Wähler/-innen	Stimmen		von den gültigen Stimmen entfallen auf:												
				Ungültige Stimmen	Gültige Stimmen	CDU	SPD	FDP	GRÜNE	LINKE	PIRATEN	RENTNER	NPD	MLPD	AfD	FREIE WÄHLER	Tierschutzpartei	Einz. Bew.
1	erst	1.097	646 58,9	8	638	308 48,3	212 33,2	17 2,7	35 5,5	25 3,9	15 2,4	2 0,3	3 0,5	-	21 3,3	-	-	-
	zweit	1.097	646 58,9	6	640	266 41,6	179 28,0	56 8,8	54 8,4	33 5,2	12 1,9	-	7 1,1	-	29 4,5	1 0,2	3 0,5	-
2	erst	1.071	658 61,4	11	647	252 38,9	261 40,3	16 2,5	30 4,6	27 4,2	12 1,9	7 1,1	2 0,3	-	38 5,9	-	-	2 0,3
	zweit	1.071	658 61,4	14	644	225 34,9	237 36,8	39 6,1	38 5,9	43 6,7	12 1,9	6 0,9	2 0,3	-	34 5,3	2 0,3	6 0,9	-
3	erst	1.189	750 63,1	14	736	308 41,8	301 40,9	16 2,2	34 4,6	19 2,6	9 1,2	6 0,8	2 0,3	-	41 5,6	-	-	-
	zweit	1.189	750 63,1	11	739	270 36,5	256 34,6	52 7,0	52 7,0	34 4,6	16 2,2	6 0,8	3 0,4	1 0,1	43 5,8	2 0,3	4 0,5	-
4	erst	1.027	626 61,0	4	622	276 44,4	239 38,4	13 2,1	38 6,1	20 3,2	13 2,1	5 0,8	2 0,3	-	16 2,6	-	-	-
	zweit	1.027	626 61,0	4	622	237 38,1	199 32,0	53 8,5	58 9,3	36 5,8	10 1,6	5 0,8	-	-	22 3,5	1 0,2	1 0,2	-
5	erst	1.416	820 57,9	18	802	242 30,2	359 44,8	30 3,7	56 7,0	46 5,7	22 2,7	5 0,6	11 1,4	-	30 3,7	-	-	1 0,1
	zweit	1.416	820 57,9	20	800	219 27,4	285 35,6	63 7,9	79 9,9	65 8,1	19 2,4	5 0,6	12 1,5	-	38 4,8	3 0,4	12 1,5	-
6	erst	1.446	780 53,9	9	771	216 28,0	379 49,2	15 1,9	74 9,6	41 5,3	10 1,3	7 0,9	4 0,5	-	25 3,2	-	-	-
	zweit	1.446	780 53,9	9	771	198 25,7	319 41,4	34 4,4	99 12,8	49 6,4	19 2,5	9 1,2	5 0,6	-	29 3,8	3 0,4	7 0,9	-
7	erst	1.428	695 48,7	13	682	204 29,9	329 48,2	8 1,2	56 8,2	40 5,9	12 1,8	5 0,7	5 0,7	-	23 3,4	-	-	-
	zweit	1.428	695 48,7	14	681	191 28,0	271 39,8	20 2,9	76 11,2	55 8,1	15 2,2	5 0,7	5 0,7	-	32 4,7	4 0,6	7 1,0	-

Vorläufiges Wahlergebnis in den Wahlbezirken

Wahlbezirk	Art der Stimme	Wahlberechtigte	Wähler/-innen	Stimmen		von den gültigen Stimmen entfallen auf:												
				Ungültige Stimmen	Gültige Stimmen	CDU	SPD	FDP	GRÜNE	LINKE	PIRATEN	RENTNER	NPD	MLPD	AfD	FREIE WÄHLER	Tierschutzpartei	Einz. Bew.
8	erst	1.596	863 54,1	12	851	237 27,8	437 51,4	9 1,1	53 6,2	58 6,8	21 2,5	5 0,6	4 0,5	-	27 3,2	-	-	-
	zweit	1.596	863 54,1	13	850	230 27,1	388 45,6	26 3,1	68 8,0	64 7,5	16 1,9	3 0,4	4 0,5	1 0,1	38 4,5	2 0,2	10 1,2	-
10	erst	1.649	1.004 60,9	18	986	316 32,0	491 49,8	18 1,8	52 5,3	46 4,7	16 1,6	5 0,5	7 0,7	-	35 3,5	-	-	-
	zweit	1.649	1.004 60,9	19	985	291 29,5	409 41,5	51 5,2	91 9,2	55 5,6	19 1,9	4 0,4	4 0,4	-	52 5,3	2 0,2	7 0,7	-
11	erst	1.379	858 62,2	6	852	326 38,3	324 38,0	20 2,3	84 9,9	36 4,2	16 1,9	11 1,3	5 0,6	-	30 3,5	-	-	-
	zweit	1.379	858 62,2	9	849	295 34,7	250 29,4	51 6,0	116 13,7	51 6,0	24 2,8	7 0,8	2 0,2	1 0,1	45 5,3	2 0,2	5 0,6	-
12	erst	1.403	839 59,8	7	832	350 42,1	314 37,7	14 1,7	58 7,0	34 4,1	20 2,4	6 0,7	2 0,2	-	34 4,1	-	-	-
	zweit	1.403	839 59,8	7	832	318 38,2	262 31,5	55 6,6	80 9,6	51 6,1	19 2,3	5 0,6	2 0,2	-	34 4,1	3 0,4	3 0,4	-
13	erst	1.363	851 62,4	10	841	302 35,9	387 46,0	19 2,3	62 7,4	26 3,1	10 1,2	4 0,5	3 0,4	-	28 3,3	-	-	-
	zweit	1.363	851 62,4	9	842	266 31,6	321 38,1	60 7,1	93 11,0	37 4,4	20 2,4	4 0,5	2 0,2	-	35 4,2	-	4 0,5	-
14	erst	1.251	688 55,0	6	682	225 33,0	276 40,5	13 1,9	66 9,7	40 5,9	20 2,9	2 0,3	12 1,8	-	27 4,0	-	-	1 0,1
	zweit	1.251	688 55,0	7	681	194 28,5	199 29,2	35 5,1	101 14,8	60 8,8	27 4,0	2 0,3	10 1,5	-	40 5,9	4 0,6	9 1,3	-
15	erst	1.599	903 56,5	7	896	270 30,1	408 45,5	14 1,6	82 9,2	66 7,4	23 2,6	6 0,7	2 0,2	-	22 2,5	-	-	3 0,3
	zweit	1.599	903 56,5	11	892	225 25,2	303 34,0	55 6,2	136 15,2	86 9,6	28 3,1	6 0,7	1 0,1	-	36 4,0	6 0,7	10 1,1	-

Vorläufiges Wahlergebnis in den Wahlbezirken

Wahlbezirk	Art der Stimme	Wahlberechtigte	Wähler/-innen	Stimmen		von den gültigen Stimmen entfallen auf:												
				Ungültige Stimmen	Gültige Stimmen	CDU	SPD	FDP	GRÜNE	LINKE	PIRATEN	RENTNER	NPD	MLPD	AfD	FREIE WÄHLER	Tierschutzpartei	Einz. Bew.
16	erst	1.228	760 61,9	6	754	298 39,5	285 37,8	23 3,1	70 9,3	36 4,8	15 2,0	2 0,3	1 0,1	-	24 3,2	-	-	-
	zweit	1.228	760 61,9	3	757	271 35,8	244 32,2	39 5,2	97 12,8	51 6,7	22 2,9	3 0,4	-	-	24 3,2	5 0,7	1 0,1	-
17	erst	1.281	661 51,6	10	651	186 28,6	265 40,7	22 3,4	81 12,4	44 6,8	32 4,9	2 0,3	1 0,2	-	16 2,5	-	-	2 0,3
	zweit	1.281	661 51,6	8	653	182 27,9	199 30,5	44 6,7	120 18,4	54 8,3	28 4,3	-	1 0,2	-	18 2,8	4 0,6	3 0,5	-
19	erst	1.302	703 54,0	1	702	234 33,3	289 41,2	14 2,0	74 10,5	34 4,8	20 2,8	7 1,0	5 0,7	-	24 3,4	-	-	1 0,1
	zweit	1.302	703 54,0	3	700	227 32,4	231 33,0	30 4,3	84 12,0	60 8,6	18 2,6	5 0,7	4 0,6	-	35 5,0	2 0,3	4 0,6	-
20	erst	1.430	803 56,2	6	797	242 30,4	353 44,3	16 2,0	83 10,4	54 6,8	21 2,6	1 0,1	1 0,1	-	26 3,3	-	-	-
	zweit	1.430	803 56,2	5	798	230 28,8	261 32,7	34 4,3	125 15,7	76 9,5	30 3,8	1 0,1	3 0,4	-	29 3,6	2 0,3	7 0,9	-
21	erst	1.055	665 63,0	12	653	202 30,9	270 41,3	10 1,5	88 13,5	51 7,8	17 2,6	3 0,5	1 0,2	-	11 1,7	-	-	-
	zweit	1.055	665 63,0	8	657	178 27,1	218 33,2	33 5,0	134 20,4	44 6,7	19 2,9	2 0,3	1 0,2	1 0,2	22 3,3	1 0,2	4 0,6	-
22	erst	1.595	1.016 63,7	6	1.010	370 36,6	435 43,1	22 2,2	88 8,7	34 3,4	19 1,9	6 0,6	3 0,3	-	33 3,3	-	-	-
	zweit	1.595	1.016 63,7	4	1.012	359 35,5	318 31,4	55 5,4	155 15,3	48 4,7	22 2,2	5 0,5	4 0,4	-	41 4,1	2 0,2	3 0,3	-
23	erst	1.374	839 61,1	12	827	302 36,5	347 42,0	10 1,2	49 5,9	44 5,3	18 2,2	12 1,5	4 0,5	-	41 5,0	-	-	-
	zweit	1.374	839 61,1	12	827	282 34,1	290 35,1	39 4,7	68 8,2	53 6,4	11 1,3	9 1,1	6 0,7	-	54 6,5	6 0,7	9 1,1	-

Vorläufiges Wahlergebnis in den Wahlbezirken

Wahlbezirk	Art der Stimme	Wahlberechtigte	Wähler/-innen	Stimmen		von den gültigen Stimmen entfallen auf:												
				Ungültige Stimmen	Gültige Stimmen	CDU	SPD	FDP	GRÜNE	LINKE	PIRATEN	RENTNER	NPD	MLPD	AfD	FREIE WÄHLER	Tierschutzpartei	Einz. Bew.
24	erst	1.070	552 51,6	6	546	182 33,3	248 45,4	6 1,1	40 7,3	23 4,2	15 2,7	3 0,5	6 1,1	-	23 4,2	-	-	-
	zweit	1.070	552 51,6	8	544	163 30,0	189 34,7	31 5,7	67 12,3	35 6,4	17 3,1	3 0,6	6 1,1	-	29 5,3	1 0,2	3 0,6	-
25	erst	995	576 57,9	6	570	227 39,8	233 40,9	10 1,8	48 8,4	26 4,6	11 1,9	3 0,5	-	-	12 2,1	-	-	-
	zweit	995	576 57,9	5	571	188 32,9	193 33,8	38 6,7	78 13,7	35 6,1	12 2,1	1 0,2	-	-	19 3,3	3 0,5	4 0,7	-
26	erst	1.172	759 64,8	10	749	261 34,8	328 43,8	18 2,4	64 8,5	41 5,5	14 1,9	2 0,3	6 0,8	-	15 2,0	-	-	-
	zweit	1.172	759 64,8	5	754	246 32,6	253 33,6	30 4,0	109 14,5	56 7,4	18 2,4	4 0,5	5 0,7	-	30 4,0	1 0,1	2 0,3	-
27	erst	1.186	721 60,8	6	715	272 38,0	303 42,4	13 1,8	49 6,9	26 3,6	16 2,2	5 0,7	8 1,1	-	23 3,2	-	-	-
	zweit	1.186	721 60,8	6	715	251 35,1	249 34,8	28 3,9	87 12,2	35 4,9	15 2,1	6 0,8	8 1,1	-	29 4,1	-	7 1,0	-
28	erst	1.163	706 60,7	4	702	310 44,2	285 40,6	19 2,7	48 6,8	12 1,7	6 0,9	5 0,7	3 0,4	-	14 2,0	-	-	-
	zweit	1.163	706 60,7	3	703	297 42,2	243 34,6	36 5,1	72 10,2	13 1,8	12 1,7	2 0,3	3 0,4	-	19 2,7	2 0,3	4 0,6	-
29	erst	1.194	628 52,6	11	617	201 32,6	309 50,1	2 0,3	36 5,8	35 5,7	9 1,5	7 1,1	2 0,3	-	16 2,6	-	-	-
	zweit	1.194	628 52,6	9	619	191 30,9	271 43,8	19 3,1	47 7,6	48 7,8	9 1,5	7 1,1	1 0,2	-	21 3,4	2 0,3	3 0,5	-
30	erst	1.087	624 57,4	7	617	249 40,4	254 41,2	11 1,8	36 5,8	33 5,3	9 1,5	5 0,8	-	-	17 2,8	-	-	3 0,5
	zweit	1.087	624 57,4	6	618	233 37,7	220 35,6	32 5,2	52 8,4	40 6,5	5 0,8	6 1,0	-	-	26 4,2	-	4 0,6	-

Vorläufiges Wahlergebnis in den Wahlbezirken

Wahlbezirk	Art der Stimme	Wahlberechtigte	Wähler/-innen	Stimmen		von den gültigen Stimmen entfallen auf:												
				Ungültige Stimmen	Gültige Stimmen	CDU	SPD	FDP	GRÜNE	LINKE	PIRATEN	RENTNER	NPD	MLPD	AfD	FREIE WÄHLER	Tierschutzpartei	Einz. Bew.
31	erst	1.314	940 71,5	7	933	375 40,2	417 44,7	21 2,3	80 8,6	12 1,3	9 1,0	-	1 0,1	-	18 1,9	-	-	-
	zweit	1.314	940 71,5	4	936	347 37,1	312 33,3	68 7,3	146 15,6	22 2,4	15 1,6	-	1 0,1	-	25 2,7	-	-	-
32	erst	1.068	582 54,5	10	572	330 57,7	129 22,6	32 5,6	48 8,4	12 2,1	7 1,2	-	-	-	13 2,3	-	-	1 0,2
	zweit	1.068	582 54,5	7	575	277 48,2	98 17,0	86 15,0	65 11,3	12 2,1	6 1,0	-	1 0,2	-	28 4,9	1 0,2	1 0,2	-
33	erst	1.291	790 61,2	9	781	258 33,0	328 42,0	12 1,5	111 14,2	23 2,9	16 2,0	1 0,1	2 0,3	-	30 3,8	-	-	-
	zweit	1.291	790 61,2	5	785	236 30,1	241 30,7	40 5,1	175 22,3	29 3,7	17 2,2	2 0,3	-	1 0,1	37 4,7	3 0,4	4 0,5	-
34	erst	1.101	728 66,1	7	721	201 27,9	296 41,1	12 1,7	137 19,0	37 5,1	16 2,2	1 0,1	1 0,1	-	20 2,8	-	-	-
	zweit	1.101	728 66,1	4	724	179 24,7	252 34,8	30 4,1	162 22,4	54 7,5	17 2,3	1 0,1	1 0,1	1 0,1	20 2,8	-	7 1,0	-
35	erst	1.248	734 58,8	6	728	228 31,3	307 42,2	15 2,1	108 14,8	36 4,9	11 1,5	4 0,5	-	-	19 2,6	-	-	-
	zweit	1.248	734 58,8	4	730	208 28,5	212 29,0	55 7,5	159 21,8	54 7,4	12 1,6	-	-	-	25 3,4	2 0,3	3 0,4	-
36	erst	1.008	524 52,0	5	519	265 51,1	137 26,4	27 5,2	57 11,0	6 1,2	5 1,0	1 0,2	1 0,2	-	20 3,9	-	-	-
	zweit	1.008	524 52,0	2	522	242 46,4	99 19,0	61 11,7	71 13,6	14 2,7	4 0,8	1 0,2	1 0,2	-	27 5,2	-	2 0,4	-
37	erst	1.308	775 59,3	4	771	241 31,3	336 43,6	16 2,1	113 14,7	33 4,3	15 1,9	3 0,4	2 0,3	-	12 1,6	-	-	-
	zweit	1.308	775 59,3	3	772	228 29,5	244 31,6	41 5,3	161 20,9	46 6,0	17 2,2	3 0,4	5 0,6	1 0,1	19 2,5	3 0,4	4 0,5	-

Vorläufiges Wahlergebnis in den Wahlbezirken

Wahlbezirk	Art der Stimme	Wahlberechtigte	Wähler/-innen	Stimmen		von den gültigen Stimmen entfallen auf:												
				Ungültige Stimmen	Gültige Stimmen	CDU	SPD	FDP	GRÜNE	LINKE	PIRATEN	RENTNER	NPD	MLPD	AfD	FREIE WÄHLER	Tierschutzpartei	Einz. Bew.
38	erst	1.118	708 63,3	6	702	221 31,5	276 39,3	16 2,3	116 16,5	36 5,1	10 1,4	5 0,7	1 0,1	-	21 3,0	-	-	-
	zweit	1.118	708 63,3	3	705	190 27,0	199 28,2	48 6,8	153 21,7	53 7,5	18 2,6	3 0,4	-	1 0,1	32 4,5	1 0,1	7 1,0	-
39	erst	1.485	890 59,9	8	882	268 30,4	341 38,7	28 3,2	146 16,6	55 6,2	22 2,5	2 0,2	-	-	19 2,2	-	-	1 0,1
	zweit	1.485	890 59,9	8	882	231 26,2	259 29,4	48 5,4	184 20,9	81 9,2	29 3,3	2 0,2	2 0,2	-	30 3,4	6 0,7	10 1,1	-
40	erst	1.219	705 57,8	7	698	234 33,5	262 37,5	14 2,0	96 13,8	46 6,6	22 3,2	5 0,7	1 0,1	-	17 2,4	-	-	1 0,1
	zweit	1.219	705 57,8	5	700	204 29,1	193 27,6	59 8,4	131 18,7	54 7,7	20 2,9	6 0,9	1 0,1	-	25 3,6	2 0,3	5 0,7	-
41	erst	1.250	777 62,2	7	770	225 29,2	315 40,9	18 2,3	121 15,7	48 6,2	24 3,1	-	1 0,1	-	18 2,3	-	-	-
	zweit	1.250	777 62,2	7	770	231 30,0	225 29,2	36 4,7	147 19,1	58 7,5	36 4,7	2 0,3	1 0,1	-	26 3,4	3 0,4	5 0,6	-
42	erst	1.481	906 61,2	7	899	221 24,6	415 46,2	24 2,7	145 16,1	47 5,2	22 2,4	4 0,4	-	-	20 2,2	-	-	1 0,1
	zweit	1.481	906 61,2	7	899	195 21,7	334 37,2	44 4,9	199 22,1	71 7,9	25 2,8	2 0,2	2 0,2	-	22 2,4	3 0,3	2 0,2	-
43	erst	1.444	794 55,0	8	786	206 26,2	347 44,1	11 1,4	140 17,8	37 4,7	19 2,4	2 0,3	6 0,8	-	18 2,3	-	-	-
	zweit	1.444	794 55,0	11	783	191 24,4	256 32,7	34 4,3	163 20,8	64 8,2	29 3,7	-	4 0,5	-	30 3,8	1 0,1	11 1,4	-
44	erst	1.463	748 51,1	8	740	173 23,4	310 41,9	24 3,2	132 17,8	36 4,9	35 4,7	-	4 0,5	-	25 3,4	-	-	1 0,1
	zweit	1.463	748 51,1	7	741	158 21,3	243 32,8	49 6,6	143 19,3	52 7,0	36 4,9	1 0,1	5 0,7	-	42 5,7	-	12 1,6	-

Vorläufiges Wahlergebnis in den Wahlbezirken

Wahlbezirk	Art der Stimme	Wahlberechtigte	Wähler/-innen	Stimmen		von den gültigen Stimmen entfallen auf:												
				Ungültige Stimmen	Gültige Stimmen	CDU	SPD	FDP	GRÜNE	LINKE	PIRATEN	RENTNER	NPD	MLPD	AfD	FREIE WÄHLER	Tierschutzpartei	Einz. Bew.
45	erst	1.468	866 59,0	3	863	190 22,0	365 42,3	20 2,3	187 21,7	49 5,7	36 4,2	1 0,1	1 0,1	-	14 1,6	-	-	-
	zweit	1.468	866 59,0	1	865	170 19,7	292 33,8	41 4,7	225 26,0	57 6,6	41 4,7	1 0,1	-	-	27 3,1	2 0,2	9 1,0	-
46	erst	1.520	884 58,2	4	880	223 25,3	355 40,3	15 1,7	186 21,1	51 5,8	28 3,2	3 0,3	1 0,1	-	18 2,0	-	-	-
	zweit	1.520	884 58,2	2	882	194 22,0	269 30,5	43 4,9	231 26,2	70 7,9	31 3,5	1 0,1	1 0,1	-	32 3,6	2 0,2	8 0,9	-
47	erst	1.512	871 57,6	6	865	199 23,0	390 45,1	15 1,7	168 19,4	53 6,1	20 2,3	3 0,3	-	-	14 1,6	-	-	3 0,3
	zweit	1.512	871 57,6	6	865	209 24,2	265 30,6	27 3,1	217 25,1	80 9,2	38 4,4	1 0,1	1 0,1	1 0,1	20 2,3	1 0,1	5 0,6	-
48	erst	1.182	691 58,5	5	686	190 27,7	302 44,0	17 2,5	104 15,2	38 5,5	18 2,6	-	3 0,4	-	14 2,0	-	-	-
	zweit	1.182	691 58,5	4	687	152 22,1	218 31,7	47 6,8	149 21,7	57 8,3	30 4,4	1 0,1	1 0,1	1 0,1	19 2,8	1 0,1	11 1,6	-
49	erst	1.250	684 54,7	9	675	230 34,1	276 40,9	11 1,6	70 10,4	49 7,3	14 2,1	3 0,4	2 0,3	-	20 3,0	-	-	-
	zweit	1.250	684 54,7	15	669	208 31,1	224 33,5	31 4,6	90 13,5	61 9,1	11 1,6	3 0,4	3 0,4	-	33 4,9	3 0,4	2 0,3	-
50	erst	1.257	681 54,2	10	671	153 22,8	309 46,1	13 1,9	118 17,6	37 5,5	15 2,2	5 0,7	2 0,3	-	19 2,8	-	-	-
	zweit	1.257	681 54,2	5	676	161 23,8	239 35,4	22 3,3	141 20,9	56 8,3	23 3,4	1 0,1	2 0,3	1 0,1	24 3,6	-	6 0,9	-
51	erst	1.195	658 55,1	5	653	205 31,4	269 41,2	13 2,0	75 11,5	53 8,1	19 2,9	-	3 0,5	-	16 2,5	-	-	-
	zweit	1.195	658 55,1	5	653	179 27,4	207 31,7	34 5,2	113 17,3	62 9,5	20 3,1	1 0,2	4 0,6	-	27 4,1	1 0,2	5 0,8	-

Vorläufiges Wahlergebnis in den Wahlbezirken

Wahlbezirk	Art der Stimme	Wahlberechtigte	Wähler/-innen	Stimmen		von den gültigen Stimmen entfallen auf:												
				Ungültige Stimmen	Gültige Stimmen	CDU	SPD	FDP	GRÜNE	LINKE	PIRATEN	RENTNER	NPD	MLPD	AfD	FREIE WÄHLER	Tierschutzpartei	Einz. Bew.
52	erst	1.163	644 55,4	4	640	228 35,6	267 41,7	22 3,4	58 9,1	23 3,6	21 3,3	1 0,2	1 0,2	-	19 3,0	-	-	-
	zweit	1.163	644 55,4	5	639	202 31,6	205 32,1	45 7,0	87 13,6	45 7,0	22 3,4	-	1 0,2	-	29 4,5	1 0,2	2 0,3	-
53	erst	1.146	609 53,1	2	607	169 27,8	233 38,4	15 2,5	101 16,6	41 6,8	29 4,8	-	2 0,3	-	16 2,6	-	-	1 0,2
	zweit	1.146	609 53,1	1	608	145 23,8	193 31,7	34 5,6	116 19,1	57 9,4	30 4,9	-	5 0,8	-	20 3,3	-	8 1,3	-
54	erst	1.255	663 52,8	10	653	182 27,9	283 43,3	22 3,4	85 13,0	37 5,7	20 3,1	2 0,3	-	-	22 3,4	-	-	-
	zweit	1.255	663 52,8	7	656	165 25,2	224 34,1	39 5,9	110 16,8	58 8,8	19 2,9	4 0,6	-	2 0,3	28 4,3	4 0,6	3 0,5	-
55	erst	1.263	560 44,3	-	560	221 39,5	213 38,0	13 2,3	53 9,5	32 5,7	14 2,5	1 0,2	-	-	12 2,1	-	-	1 0,2
	zweit	1.263	560 44,3	6	554	189 34,1	161 29,1	28 5,1	84 15,2	38 6,9	22 4,0	1 0,2	-	-	23 4,2	2 0,4	6 1,1	-
56	erst	1.324	687 51,9	6	681	200 29,4	270 39,6	15 2,2	86 12,6	47 6,9	28 4,1	6 0,9	4 0,6	-	25 3,7	-	-	-
	zweit	1.324	687 51,9	8	679	197 29,0	209 30,8	30 4,4	108 15,9	57 8,4	31 4,6	4 0,6	2 0,3	1 0,1	32 4,7	1 0,1	7 1,0	-
58	erst	1.634	842 51,5	13	829	209 25,2	349 42,1	11 1,3	120 14,5	64 7,7	48 5,8	2 0,2	3 0,4	-	21 2,5	-	-	2 0,2
	zweit	1.634	842 51,5	11	831	191 23,0	288 34,7	27 3,2	146 17,6	78 9,4	57 6,9	1 0,1	4 0,5	-	27 3,2	4 0,5	8 1,0	-
59	erst	1.545	799 51,7	12	787	231 29,4	304 38,6	8 1,0	95 12,1	71 9,0	48 6,1	3 0,4	4 0,5	-	23 2,9	-	-	-
	zweit	1.545	799 51,7	12	787	210 26,7	237 30,1	25 3,2	130 16,5	81 10,3	46 5,8	3 0,4	4 0,5	3 0,4	34 4,3	8 1,0	6 0,8	-

Vorläufiges Wahlergebnis in den Wahlbezirken

Wahlbezirk	Art der Stimme	Wahlberechtigte	Wähler/-innen	Stimmen		von den gültigen Stimmen entfallen auf:												
				Ungültige Stimmen	Gültige Stimmen	CDU	SPD	FDP	GRÜNE	LINKE	PIRATEN	RENTNER	NPD	MLPD	AfD	FREIE WÄHLER	Tierschutzpartei	Einz. Bew.
60	erst	1.472	838 56,9	13	825	188 22,8	362 43,9	12 1,5	131 15,9	75 9,1	31 3,8	2 0,2	2 0,2	-	22 2,7	-	-	-
	zweit	1.472	838 56,9	14	824	174 21,1	289 35,1	23 2,8	164 19,9	94 11,4	35 4,2	2 0,2	3 0,4	1 0,1	26 3,2	4 0,5	9 1,1	-
61	erst	1.577	878 55,7	12	866	248 28,6	373 43,1	13 1,5	120 13,9	63 7,3	26 3,0	-	2 0,2	-	19 2,2	-	-	2 0,2
	zweit	1.577	878 55,7	11	867	225 26,0	291 33,6	28 3,2	173 20,0	75 8,7	34 3,9	3 0,3	4 0,5	-	18 2,1	5 0,6	11 1,3	-
62	erst	1.618	656 40,5	12	644	139 21,6	266 41,3	13 2,0	83 12,9	68 10,6	40 6,2	3 0,5	6 0,9	-	23 3,6	-	-	3 0,5
	zweit	1.618	656 40,5	12	644	115 17,9	203 31,5	24 3,7	113 17,5	86 13,4	42 6,5	5 0,8	8 1,2	-	32 5,0	1 0,2	15 2,3	-
63	erst	1.361	697 51,2	9	688	168 24,4	309 44,9	5 0,7	103 15,0	54 7,8	21 3,1	7 1,0	5 0,7	-	15 2,2	-	-	1 0,1
	zweit	1.361	697 51,2	6	691	150 21,7	246 35,6	21 3,0	130 18,8	69 10,0	37 5,4	4 0,6	3 0,4	1 0,1	15 2,2	4 0,6	11 1,6	-
64	erst	1.392	696 50,0	12	684	146 21,3	295 43,1	8 1,2	126 18,4	46 6,7	38 5,6	5 0,7	3 0,4	-	17 2,5	-	-	-
	zweit	1.392	696 50,0	9	687	139 20,2	207 30,1	15 2,2	171 24,9	70 10,2	35 5,1	7 1,0	2 0,3	1 0,1	29 4,2	3 0,4	8 1,2	-
65	erst	1.186	713 60,1	7	706	165 23,4	324 45,9	18 2,5	101 14,3	53 7,5	20 2,8	3 0,4	3 0,4	-	19 2,7	-	-	-
	zweit	1.186	713 60,1	6	707	169 23,9	262 37,1	30 4,2	121 17,1	67 9,5	26 3,7	1 0,1	2 0,3	3 0,4	20 2,8	1 0,1	5 0,7	-
66	erst	1.600	872 54,5	11	861	237 27,5	375 43,6	16 1,9	127 14,8	59 6,9	30 3,5	4 0,5	2 0,2	-	11 1,3	-	-	-
	zweit	1.600	872 54,5	9	863	218 25,3	271 31,4	42 4,9	161 18,7	93 10,8	35 4,1	3 0,3	2 0,2	-	20 2,3	4 0,5	14 1,6	-

Vorläufiges Wahlergebnis in den Wahlbezirken

Wahlbezirk	Art der Stimme	Wahlberechtigte	Wähler/-innen	Stimmen		von den gültigen Stimmen entfallen auf:												
				Ungültige Stimmen	Gültige Stimmen	CDU	SPD	FDP	GRÜNE	LINKE	PIRATEN	RENTNER	NPD	MLPD	AfD	FREIE WÄHLER	Tierschutzpartei	Einz. Bew.
67	erst	1.206	509 42,2	2	507	146 28,8	221 43,6	6 1,2	63 12,4	30 5,9	20 3,9	5 1,0	4 0,8	-	12 2,4	-	-	-
	zweit	1.206	509 42,2	3	506	121 23,9	188 37,2	24 4,7	80 15,8	42 8,3	16 3,2	6 1,2	5 1,0	-	17 3,4	1 0,2	6 1,2	-
68	erst	1.435	845 58,9	7	838	224 26,7	333 39,7	10 1,2	153 18,3	62 7,4	33 3,9	5 0,6	1 0,1	-	17 2,0	-	-	-
	zweit	1.435	845 58,9	5	840	218 26,0	262 31,2	24 2,9	178 21,2	82 9,8	34 4,0	4 0,5	2 0,2	2 0,2	25 3,0	3 0,4	6 0,7	-
69	erst	1.458	830 56,9	7	823	231 28,1	343 41,7	26 3,2	145 17,6	35 4,3	19 2,3	2 0,2	-	-	22 2,7	-	-	-
	zweit	1.458	830 56,9	5	825	219 26,5	264 32,0	50 6,1	175 21,2	54 6,5	23 2,8	2 0,2	-	-	28 3,4	6 0,7	4 0,5	-
70	erst	1.353	765 56,5	10	755	212 28,1	313 41,5	25 3,3	126 16,7	39 5,2	22 2,9	1 0,1	2 0,3	-	15 2,0	-	-	-
	zweit	1.353	765 56,5	10	755	194 25,7	251 33,2	38 5,0	150 19,9	50 6,6	35 4,6	-	2 0,3	2 0,3	26 3,4	3 0,4	4 0,5	-
71	erst	1.509	778 51,6	5	773	163 21,1	316 40,9	13 1,7	146 18,9	77 10,0	43 5,6	1 0,1	1 0,1	-	12 1,6	-	-	1 0,1
	zweit	1.509	778 51,6	4	774	146 18,9	236 30,5	36 4,7	179 23,1	87 11,2	54 7,0	3 0,4	-	-	20 2,6	2 0,3	11 1,4	-
72	erst	1.544	838 54,3	5	833	215 25,8	348 41,8	18 2,2	143 17,2	62 7,4	26 3,1	2 0,2	-	-	19 2,3	-	-	-
	zweit	1.544	838 54,3	4	834	184 22,1	273 32,7	46 5,5	191 22,9	69 8,3	33 4,0	1 0,1	-	-	29 3,5	2 0,2	6 0,7	-
73	erst	1.364	712 52,2	8	704	183 26,0	302 42,9	11 1,6	100 14,2	54 7,7	34 4,8	1 0,1	5 0,7	-	14 2,0	-	-	-
	zweit	1.364	712 52,2	5	707	172 24,3	228 32,2	30 4,2	153 21,6	61 8,6	33 4,7	3 0,4	6 0,8	-	15 2,1	2 0,3	4 0,6	-

Vorläufiges Wahlergebnis in den Wahlbezirken

Wahlbezirk	Art der Stimme	Wahlberechtigte	Wähler/-innen	Stimmen		von den gültigen Stimmen entfallen auf:												
				Ungültige Stimmen	Gültige Stimmen	CDU	SPD	FDP	GRÜNE	LINKE	PIRATEN	RENTNER	NPD	MLPD	AfD	FREIE WÄHLER	Tierschutzpartei	Einz. Bew.
74	erst	1.097	687 62,6	10	677	192 28,4	303 44,8	14 2,1	72 10,6	53 7,8	18 2,7	5 0,7	1 0,1	-	19 2,8	-	-	-
	zweit	1.097	687 62,6	6	681	167 24,5	246 36,1	30 4,4	87 12,8	75 11,0	23 3,4	4 0,6	5 0,7	1 0,1	38 5,6	1 0,1	4 0,6	-
75	erst	1.245	709 56,9	7	702	175 24,9	307 43,7	17 2,4	126 17,9	31 4,4	28 4,0	3 0,4	3 0,4	-	12 1,7	-	-	-
	zweit	1.245	709 56,9	5	704	158 22,4	223 31,7	47 6,7	157 22,3	59 8,4	30 4,3	3 0,4	4 0,6	-	15 2,1	2 0,3	6 0,9	-
76	erst	1.458	685 47,0	6	679	178 26,2	308 45,4	17 2,5	85 12,5	44 6,5	22 3,2	1 0,1	4 0,6	-	20 2,9	-	-	-
	zweit	1.458	685 47,0	7	678	174 25,7	235 34,7	35 5,2	108 15,9	61 9,0	29 4,3	2 0,3	3 0,4	-	28 4,1	-	3 0,4	-
77	erst	705	446 63,3	6	440	153 34,8	180 40,9	6 1,4	51 11,6	21 4,8	12 2,7	4 0,9	-	13 3,0	-	-	-	
	zweit	705	446 63,3	3	443	153 34,5	138 31,2	19 4,3	67 15,1	29 6,5	15 3,4	1 0,2	-	14 3,2	3 0,7	4 0,9	-	
78	erst	1.036	678 65,4	10	668	262 39,2	262 39,2	14 2,1	78 11,7	25 3,7	10 1,5	1 0,1	3 0,4	-	13 1,9	-	-	-
	zweit	1.036	678 65,4	10	668	247 37,0	198 29,6	39 5,8	107 16,0	33 4,9	15 2,2	-	2 0,3	1 0,1	18 2,7	4 0,6	4 0,6	-
79	erst	799	404 50,6	6	398	143 35,9	162 40,7	11 2,8	40 10,1	16 4,0	5 1,3	2 0,5	3 0,8	-	16 4,0	-	-	-
	zweit	799	404 50,6	4	400	119 29,8	132 33,0	31 7,8	55 13,8	22 5,5	10 2,5	3 0,8	5 1,3	-	18 4,5	2 0,5	3 0,8	-
80	erst	1.503	656 43,6	16	640	190 29,7	303 47,3	6 0,9	30 4,7	53 8,3	19 3,0	11 1,7	10 1,6	-	18 2,8	-	-	-
	zweit	1.503	656 43,6	13	643	169 26,3	257 40,0	12 1,9	58 9,0	74 11,5	21 3,3	7 1,1	11 1,7	-	30 4,7	-	4 0,6	-

Vorläufiges Wahlergebnis in den Wahlbezirken

Wahlbezirk	Art der Stimme	Wahlberechtigte	Wähler/-innen	Stimmen		von den gültigen Stimmen entfallen auf:												
				Ungültige Stimmen	Gültige Stimmen	CDU	SPD	FDP	GRÜNE	LINKE	PIRATEN	RENTNER	NPD	MLPD	AfD	FREIE WÄHLER	Tierschutzpartei	Einz. Bew.
81	erst	1.514	577 38,1	14	563	147 26,1	303 53,8	10 1,8	16 2,8	43 7,6	7 1,2	4 0,7	15 2,7	-	18 3,2	-	-	-
	zweit	1.514	577 38,1	18	559	133 23,8	261 46,7	22 3,9	21 3,8	55 9,8	14 2,5	6 1,1	15 2,7	-	25 4,5	2 0,4	5 0,9	-
82	erst	1.322	608 46,0	11	597	163 27,3	296 49,6	13 2,2	20 3,4	65 10,9	10 1,7	7 1,2	13 2,2	-	10 1,7	-	-	-
	zweit	1.322	608 46,0	15	593	139 23,4	251 42,3	32 5,4	35 5,9	87 14,7	13 2,2	5 0,8	13 2,2	-	16 2,7	-	2 0,3	-
83	erst	1.402	649 46,3	11	638	165 25,9	329 51,6	8 1,3	22 3,4	53 8,3	19 3,0	4 0,6	9 1,4	-	28 4,4	-	-	1 0,2
	zweit	1.402	649 46,3	8	641	149 23,2	286 44,6	20 3,1	45 7,0	56 8,7	26 4,1	5 0,8	10 1,6	-	34 5,3	3 0,5	7 1,1	-
85	erst	1.284	755 58,8	9	746	253 33,9	373 50,0	17 2,3	45 6,0	20 2,7	12 1,6	9 1,2	1 0,1	-	15 2,0	-	-	1 0,1
	zweit	1.284	755 58,8	5	750	233 31,1	297 39,6	37 4,9	93 12,4	29 3,9	9 1,2	7 0,9	1 0,1	-	27 3,6	6 0,8	11 1,5	-
86	erst	1.537	765 49,8	13	752	247 32,8	374 49,7	14 1,9	15 2,0	47 6,3	16 2,1	7 0,9	14 1,9	-	16 2,1	-	-	2 0,3
	zweit	1.537	765 49,8	10	755	228 30,2	346 45,8	20 2,6	27 3,6	68 9,0	16 2,1	10 1,3	15 2,0	-	20 2,6	2 0,3	3 0,4	-
87	erst	1.529	758 49,6	31	727	253 34,8	379 52,1	7 1,0	22 3,0	36 5,0	5 0,7	3 0,4	3 0,4	-	18 2,5	-	-	1 0,1
	zweit	1.529	758 49,6	26	732	232 31,7	331 45,2	27 3,7	40 5,5	50 6,8	8 1,1	3 0,4	2 0,3	3 0,4	29 4,0	4 0,5	3 0,4	-
88	erst	1.327	601 45,3	8	593	164 27,7	300 50,6	14 2,4	25 4,2	42 7,1	19 3,2	6 1,0	7 1,2	-	16 2,7	-	-	-
	zweit	1.327	601 45,3	9	592	146 24,7	256 43,2	34 5,7	44 7,4	57 9,6	11 1,9	6 1,0	6 1,0	-	22 3,7	2 0,3	8 1,4	-

Vorläufiges Wahlergebnis in den Wahlbezirken

Wahlbezirk	Art der Stimme	Wahlberechtigte	Wähler/-innen	Stimmen		von den gültigen Stimmen entfallen auf:													
				Ungültige Stimmen	Gültige Stimmen	CDU	SPD	FDP	GRÜNE	LINKE	PIRATEN	RENTNER	NPD	MLPD	AfD	FREIE WÄHLER	Tierschutzpartei	Einz. Bew.	
89	erst	1.292	556 43,0	4	552	152 27,5	286 51,8	7 1,3	17 3,1	39 7,1	12 2,2	3 0,5	14 2,5	-	21 3,8	-	-	1	
	zweit	1.292	556 43,0	5	551	138 25,0	241 43,7	18 3,3	41 7,4	48 8,7	15 2,7	5 0,9	13 2,4	-	21 3,8	3 0,5	8 1,5	-	
91	erst	1.200	716 59,7	10	706	288 40,8	283 40,1	17 2,4	51 7,2	31 4,4	8 1,1	5 0,7	4 0,6	-	19 2,7	-	-	-	
	zweit	1.200	716 59,7	7	709	267 37,7	254 35,8	32 4,5	74 10,4	32 4,5	8 1,1	2 0,3	1 0,1	-	34 4,8	1 0,1	4 0,6	-	
92	erst	1.208	691 57,2	11	680	246 36,2	303 44,6	13 1,9	57 8,4	21 3,1	11 1,6	-	8 1,2	-	21 3,1	-	-	-	
	zweit	1.208	691 57,2	9	682	239 35,0	240 35,2	35 5,1	87 12,8	34 5,0	10 1,5	-	4 0,6	-	23 3,4	-	10 1,5	-	
93	erst	897	555 61,9	4	551	205 37,2	257 46,6	13 2,4	41 7,4	16 2,9	4 0,7	2 0,4	-	13 2,4	-	-	-	-	
	zweit	897	555 61,9	7	548	191 34,9	202 36,9	30 5,5	71 13,0	20 3,6	7 1,3	2 0,4	-	21 3,8	-	4 0,7	-	-	
94	erst	1.153	736 63,8	5	731	284 38,9	311 42,5	10 1,4	72 9,8	25 3,4	7 1,0	4 0,5	2 0,3	-	16 2,2	-	-	-	
	zweit	1.153	736 63,8	6	730	261 35,8	272 37,3	33 4,5	89 12,2	34 4,7	10 1,4	1 0,1	1 0,1	-	23 3,2	1 0,1	5 0,7	-	
95	erst	1.040	713 68,6	8	705	186 26,4	402 57,0	3 0,4	52 7,4	35 5,0	12 1,7	2 0,3	5 0,7	-	8 1,1	-	-	-	
	zweit	1.040	713 68,6	7	706	188 26,6	325 46,0	11 1,6	91 12,9	49 6,9	16 2,3	2 0,3	5 0,7	1 0,1	12 1,7	1 0,1	5 0,7	-	
96	erst	1.261	658 52,2	12	646	175 27,1	278 43,0	13 2,0	75 11,6	37 5,7	29 4,5	5 0,8	10 1,5	-	24 3,7	-	-	-	
	zweit	1.261	658 52,2	13	645	164 25,4	228 35,3	23 3,6	100 15,5	49 7,6	26 4,0	2 0,3	11 1,7	-	30 4,7	7 1,1	5 0,8	-	

Vorläufiges Wahlergebnis in den Wahlbezirken

Wahlbezirk	Art der Stimme	Wahlberechtigte	Wähler/-innen	Stimmen		von den gültigen Stimmen entfallen auf:												
				Ungültige Stimmen	Gültige Stimmen	CDU	SPD	FDP	GRÜNE	LINKE	PIRATEN	RENTNER	NPD	MLPD	AfD	FREIE WÄHLER	Tierschutzpartei	Einz. Bew.
97	erst	1.367	793 58,0	19	774	252 32,6	336 43,4	6 0,8	84 10,9	52 6,7	12 1,6	5 0,6	2 0,3	-	24 3,1	-	-	1 0,1
	zweit	1.367	793 58,0	22	771	240 31,1	271 35,1	26 3,4	113 14,7	62 8,0	16 2,1	6 0,8	2 0,3	-	30 3,9	1 0,1	4 0,5	-
98	erst	917	452 49,3	1	451	130 28,8	184 40,8	8 1,8	56 12,4	39 8,6	19 4,2	2 0,4	6 1,3	-	7 1,6	-	-	-
	zweit	917	452 49,3	2	450	114 25,3	143 31,8	19 4,2	83 18,4	40 8,9	15 3,3	1 0,2	6 1,3	-	18 4,0	3 0,7	8 1,8	-
100	erst	935	465 49,7	4	461	153 33,2	189 41,0	8 1,7	45 9,8	33 7,2	12 2,6	4 0,9	3 0,7	-	14 3,0	-	-	-
	zweit	935	465 49,7	6	459	157 34,2	159 34,6	16 3,5	48 10,5	37 8,1	10 2,2	1 0,2	4 0,9	-	19 4,1	-	8 1,7	-
101	erst	1.394	635 45,6	8	627	157 25,0	282 45,0	13 2,1	63 10,0	56 8,9	24 3,8	1 0,2	9 1,4	-	22 3,5	-	-	-
	zweit	1.394	635 45,6	9	626	141 22,5	232 37,1	23 3,7	85 13,6	54 8,6	33 5,3	2 0,3	11 1,8	-	32 5,1	3 0,5	10 1,6	-
102	erst	1.304	673 51,6	10	663	195 29,4	290 43,7	12 1,8	66 10,0	41 6,2	29 4,4	2 0,3	9 1,4	-	19 2,9	-	-	-
	zweit	1.304	673 51,6	7	666	179 26,9	233 35,0	35 5,3	83 12,5	61 9,2	28 4,2	1 0,2	10 1,5	-	21 3,2	1 0,2	14 2,1	-
104	erst	874	570 65,2	11	559	163 29,2	260 46,5	7 1,3	65 11,6	27 4,8	12 2,1	6 1,1	3 0,5	-	15 2,7	-	-	1 0,2
	zweit	874	570 65,2	9	561	162 28,9	201 35,8	20 3,6	98 17,5	36 6,4	13 2,3	4 0,7	3 0,5	-	18 3,2	-	6 1,1	-
105	erst	1.338	750 56,1	9	741	253 34,1	285 38,5	16 2,2	79 10,7	52 7,0	26 3,5	4 0,5	4 0,5	-	22 3,0	-	-	-
	zweit	1.338	750 56,1	8	742	236 31,8	259 34,9	32 4,3	93 12,5	56 7,5	24 3,2	1 0,1	3 0,4	1 0,1	30 4,0	1 0,1	6 0,8	-

Vorläufiges Wahlergebnis in den Wahlbezirken

Wahlbezirk	Art der Stimme	Wahlberechtigte	Wähler/-innen	Stimmen		von den gültigen Stimmen entfallen auf:												
				Ungültige Stimmen	Gültige Stimmen	CDU	SPD	FDP	GRÜNE	LINKE	PIRATEN	RENTNER	NPD	MLPD	AfD	FREIE WÄHLER	Tierschutzpartei	Einz. Bew.
106	erst	1.007	616 61,2	6	610	226 37,0	259 42,5	14 2,3	64 10,5	21 3,4	9 1,5	2 0,3	3 0,5	-	11 1,8	-	-	1 0,2
	zweit	1.007	616 61,2	9	607	209 34,4	201 33,1	29 4,8	102 16,8	33 5,4	8 1,3	1 0,2	2 0,3	-	17 2,8	-	5 0,8	-
107	erst	832	508 61,1	5	503	154 30,6	237 47,1	5 1,0	43 8,5	29 5,8	11 2,2	10 2,0	4 0,8	-	10 2,0	-	-	-
	zweit	832	508 61,1	3	505	154 30,5	186 36,8	15 3,0	67 13,3	35 6,9	12 2,4	8 1,6	2 0,4	-	16 3,2	1 0,2	9 1,8	-
108	erst	980	665 67,9	5	660	308 46,7	244 37,0	11 1,7	47 7,1	20 3,0	16 2,4	-	4 0,6	-	10 1,5	-	-	-
	zweit	980	665 67,9	3	662	281 42,4	202 30,5	30 4,5	83 12,5	24 3,6	20 3,0	1 0,2	3 0,5	-	13 2,0	1 0,2	4 0,6	-
109	erst	376	276 73,4	8	268	103 38,4	111 41,4	7 2,6	18 6,7	16 6,0	3 1,1	-	-	-	10 3,7	-	-	-
	zweit	376	276 73,4	7	269	94 34,9	100 37,2	11 4,1	26 9,7	23 8,6	3 1,1	-	-	-	11 4,1	-	1 0,4	-
110	erst	921	598 64,9	7	591	190 32,1	295 49,9	9 1,5	39 6,6	26 4,4	11 1,9	2 0,3	2 0,3	-	17 2,9	-	-	-
	zweit	921	598 64,9	6	592	184 31,1	248 41,9	23 3,9	63 10,6	32 5,4	14 2,4	2 0,3	2 0,3	-	19 3,2	1 0,2	4 0,7	-
111	erst	1.052	641 60,9	5	636	239 37,6	290 45,6	13 2,0	49 7,7	16 2,5	7 1,1	4 0,6	2 0,3	-	15 2,4	-	-	1 0,2
	zweit	1.052	641 60,9	4	637	224 35,2	229 35,9	38 6,0	69 10,8	26 4,1	14 2,2	5 0,8	2 0,3	-	20 3,1	2 0,3	8 1,3	-
112	erst	1.289	673 52,2	8	665	226 34,0	299 45,0	12 1,8	32 4,8	34 5,1	21 3,2	6 0,9	11 1,7	-	21 3,2	-	-	3 0,5
	zweit	1.289	673 52,2	7	666	214 32,1	256 38,4	28 4,2	51 7,7	40 6,0	18 2,7	6 0,9	5 0,8	-	35 5,3	5 0,8	8 1,2	-

Vorläufiges Wahlergebnis in den Wahlbezirken

Wahlbezirk	Art der Stimme	Wahlberechtigte	Wähler/-innen	Stimmen		von den gültigen Stimmen entfallen auf:												
				Ungültige Stimmen	Gültige Stimmen	CDU	SPD	FDP	GRÜNE	LINKE	PIRATEN	RENTNER	NPD	MLPD	AfD	FREIE WÄHLER	Tierschutzpartei	Einz. Bew.
114	erst	1.314	821 62,5	6	815	260 31,9	396 48,6	9 1,1	57 7,0	45 5,5	23 2,8	2 0,2	6 0,7	-	17 2,1	-	-	-
	zweit	1.314	821 62,5	5	816	255 31,3	323 39,6	28 3,4	92 11,3	51 6,3	22 2,7	1 0,1	7 0,9	-	32 3,9	-	5 0,6	-
115	erst	1.160	753 64,9	4	749	302 40,3	331 44,2	11 1,5	38 5,1	35 4,7	8 1,1	7 0,9	1 0,1	-	15 2,0	-	-	1 0,1
	zweit	1.160	753 64,9	4	749	285 38,1	268 35,8	42 5,6	56 7,5	46 6,1	9 1,2	4 0,5	3 0,4	1 0,1	25 3,3	2 0,3	8 1,1	-
116	erst	361	258 71,5	4	254	102 40,2	87 34,3	4 1,6	22 8,7	13 5,1	9 3,5	1 0,4	2 0,8	-	14 5,5	-	-	-
	zweit	361	258 71,5	4	254	98 38,6	75 29,5	16 6,3	32 12,6	11 4,3	5 2,0	-	1 0,4	-	14 5,5	1 0,4	1 0,4	-
117	erst	1.064	671 63,1	10	661	245 37,1	301 45,5	6 0,9	45 6,8	21 3,2	15 2,3	2 0,3	5 0,8	-	21 3,2	-	-	-
	zweit	1.064	671 63,1	9	662	234 35,3	248 37,5	33 5,0	68 10,3	26 3,9	15 2,3	1 0,2	3 0,5	-	25 3,8	3 0,5	6 0,9	-
118	erst	1.091	687 63,0	4	683	267 39,1	318 46,6	13 1,9	45 6,6	13 1,9	7 1,0	3 0,4	1 0,1	-	16 2,3	-	-	-
	zweit	1.091	687 63,0	5	682	243 35,6	266 39,0	25 3,7	74 10,9	27 4,0	9 1,3	4 0,6	2 0,3	-	23 3,4	3 0,4	6 0,9	-
120	erst	1.591	818 51,4	8	810	273 33,7	372 45,9	18 2,2	50 6,2	39 4,8	15 1,9	8 1,0	7 0,9	-	28 3,5	-	-	-
	zweit	1.591	818 51,4	7	811	244 30,1	343 42,3	40 4,9	60 7,4	49 6,0	12 1,5	9 1,1	5 0,6	1 0,1	36 4,4	3 0,4	9 1,1	-
121	erst	1.562	842 53,9	3	839	228 27,2	417 49,7	20 2,4	63 7,5	47 5,6	18 2,1	8 1,0	11 1,3	-	26 3,1	-	-	1 0,1
	zweit	1.562	842 53,9	2	840	208 24,8	338 40,2	43 5,1	89 10,6	79 9,4	13 1,5	8 1,0	8 1,0	1 0,1	36 4,3	6 0,7	11 1,3	-

Vorläufiges Wahlergebnis in den Wahlbezirken

Wahlbezirk	Art der Stimme	Wahlberechtigte	Wähler/-innen	Stimmen		von den gültigen Stimmen entfallen auf:												
				Ungültige Stimmen	Gültige Stimmen	CDU	SPD	FDP	GRÜNE	LINKE	PIRATEN	RENTNER	NPD	MLPD	AfD	FREIE WÄHLER	Tierschutzpartei	Einz. Bew.
122	erst	1.320	663 50,2	14	649	180 27,7	336 51,8	8 1,2	37 5,7	39 6,0	15 2,3	5 0,8	10 1,5	-	19 2,9	-	-	-
	zweit	1.320	663 50,2	15	648	175 27,0	275 42,4	20 3,1	61 9,4	56 8,6	18 2,8	8 1,2	10 1,5	-	18 2,8	-	7 1,1	-
123	erst	1.542	762 49,4	17	745	250 33,6	345 46,3	7 0,9	48 6,4	46 6,2	13 1,7	4 0,5	8 1,1	-	24 3,2	-	-	-
	zweit	1.542	762 49,4	12	750	216 28,8	313 41,7	34 4,5	65 8,7	58 7,7	11 1,5	4 0,5	7 0,9	-	33 4,4	3 0,4	6 0,8	-
125	erst	1.274	722 56,7	10	712	164 23,0	358 50,3	12 1,7	39 5,5	60 8,4	20 2,8	4 0,6	14 2,0	-	40 5,6	-	-	1 0,1
	zweit	1.274	722 56,7	6	716	149 20,8	297 41,5	30 4,2	71 9,9	74 10,3	22 3,1	1 0,1	16 2,2	-	42 5,9	6 0,8	8 1,1	-
126	erst	1.274	816 64,1	4	812	241 29,7	401 49,4	14 1,7	39 4,8	42 5,2	23 2,8	8 1,0	12 1,5	-	32 3,9	-	-	-
	zweit	1.274	816 64,1	13	803	189 23,5	351 43,7	34 4,2	67 8,3	64 8,0	23 2,9	10 1,2	10 1,2	-	41 5,1	6 0,7	8 1,0	-
127	erst	1.209	743 61,5	4	739	243 32,9	383 51,8	7 0,9	36 4,9	28 3,8	7 0,9	3 0,4	8 1,1	-	24 3,2	-	-	-
	zweit	1.209	743 61,5	5	738	231 31,3	330 44,7	28 3,8	61 8,3	37 5,0	11 1,5	1 0,1	5 0,7	1 0,1	23 3,1	2 0,3	8 1,1	-
128	erst	1.506	814 54,1	11	803	252 31,4	397 49,4	13 1,6	39 4,9	50 6,2	15 1,9	6 0,7	9 1,1	-	22 2,7	-	-	-
	zweit	1.506	814 54,1	11	803	228 28,4	327 40,7	35 4,4	61 7,6	71 8,8	21 2,6	9 1,1	12 1,5	-	25 3,1	3 0,4	11 1,4	-
129	erst	1.234	564 45,7	4	560	114 20,4	289 51,6	5 0,9	37 6,6	53 9,5	28 5,0	4 0,7	8 1,4	-	22 3,9	-	-	-
	zweit	1.234	564 45,7	2	562	101 18,0	232 41,3	12 2,1	50 8,9	81 14,4	37 6,6	4 0,7	9 1,6	1 0,2	28 5,0	1 0,2	6 1,1	-

Vorläufiges Wahlergebnis in den Wahlbezirken

Wahlbezirk	Art der Stimme	Wahlberechtigte	Wähler/-innen	Stimmen		von den gültigen Stimmen entfallen auf:												
				Ungültige Stimmen	Gültige Stimmen	CDU	SPD	FDP	GRÜNE	LINKE	PIRATEN	RENTNER	NPD	MLPD	AfD	FREIE WÄHLER	Tierschutzpartei	Einz. Bew.
130	erst	1.388	587 42,3	8	579	106 18,3	250 43,2	12 2,1	66 11,4	69 11,9	37 6,4	6 1,0	7 1,2	-	26 4,5	-	-	-
	zweit	1.388	587 42,3	9	578	105 18,2	211 36,5	14 2,4	86 14,9	83 14,4	31 5,4	11 1,9	7 1,2	1 0,2	24 4,2	-	5 0,9	-
131	erst	1.312	521 39,7	10	511	90 17,6	257 50,3	6 1,2	44 8,6	68 13,3	18 3,5	3 0,6	10 2,0	-	12 2,3	-	-	3 0,6
	zweit	1.312	521 39,7	9	512	86 16,8	199 38,9	15 2,9	66 12,9	82 16,0	26 5,1	4 0,8	7 1,4	1 0,2	22 4,3	1 0,2	3 0,6	-
132	erst	1.372	558 40,7	23	535	72 13,5	238 44,5	3 0,6	63 11,8	100 18,7	36 6,7	2 0,4	8 1,5	-	13 2,4	-	-	-
	zweit	1.372	558 40,7	25	533	64 12,0	187 35,1	9 1,7	77 14,4	129 24,2	27 5,1	1 0,2	12 2,3	2 0,4	18 3,4	2 0,4	5 0,9	-
133	erst	1.484	660 44,5	25	635	112 17,6	330 52,0	11 1,7	42 6,6	84 13,2	27 4,3	6 0,9	8 1,3	-	15 2,4	-	-	-
	zweit	1.484	660 44,5	23	637	114 17,9	280 44,0	14 2,2	60 9,4	97 15,2	23 3,6	7 1,1	12 1,9	3 0,5	17 2,7	4 0,6	6 0,9	-
134	erst	1.390	554 39,9	12	542	109 20,1	296 54,6	9 1,7	36 6,6	47 8,7	24 4,4	5 0,9	10 1,8	-	6 1,1	-	-	-
	zweit	1.390	554 39,9	8	546	96 17,6	243 44,5	15 2,7	53 9,7	74 13,6	24 4,4	3 0,5	8 1,5	2 0,4	18 3,3	2 0,4	8 1,5	-
135	erst	1.393	491 35,2	9	482	81 16,8	256 53,1	7 1,5	41 8,5	79 16,4	8 1,7	1 0,2	2 0,4	-	7 1,5	-	-	-
	zweit	1.393	491 35,2	7	484	71 14,7	204 42,1	16 3,3	57 11,8	105 21,7	13 2,7	3 0,6	2 0,4	1 0,2	10 2,1	-	2 0,4	-
136	erst	1.375	505 36,7	8	497	75 15,1	233 46,9	2 0,4	51 10,3	90 18,1	26 5,2	6 1,2	6 1,2	-	8 1,6	-	-	-
	zweit	1.375	505 36,7	8	497	71 14,3	169 34,0	11 2,2	65 13,1	114 22,9	26 5,2	2 0,4	8 1,6	1 0,2	21 4,2	2 0,4	7 1,4	-

Vorläufiges Wahlergebnis in den Wahlbezirken

Wahlbezirk	Art der Stimme	Wahlberechtigte	Wähler/-innen	Stimmen		von den gültigen Stimmen entfallen auf:												
				Ungültige Stimmen	Gültige Stimmen	CDU	SPD	FDP	GRÜNE	LINKE	PIRATEN	RENTNER	NPD	MLPD	AfD	FREIE WÄHLER	Tierschutzpartei	Einz. Bew.
137	erst	1.160	472 40,7	6	466	106 22,7	235 50,4	10 2,1	36 7,7	46 9,9	17 3,6	2 0,4	3 0,6	-	11 2,4	-	-	-
	zweit	1.160	472 40,7	4	468	96 20,5	205 43,8	15 3,2	50 10,7	56 12,0	17 3,6	3 0,6	5 1,1	3 0,6	14 3,0	1 0,2	3 0,6	-
138	erst	1.024	382 37,3	10	372	77 20,7	167 44,9	8 2,2	21 5,6	59 15,9	20 5,4	5 1,3	8 2,2	-	7 1,9	-	-	-
	zweit	1.024	382 37,3	6	376	71 18,9	159 42,3	14 3,7	38 10,1	52 13,8	19 5,1	2 0,5	6 1,6	-	11 2,9	1 0,3	3 0,8	-
139	erst	1.278	591 46,2	10	581	146 25,1	319 54,9	4 0,7	27 4,6	37 6,4	20 3,4	4 0,7	8 1,4	-	16 2,8	-	-	-
	zweit	1.278	591 46,2	13	578	135 23,4	267 46,2	16 2,8	37 6,4	51 8,8	21 3,6	3 0,5	5 0,9	1 0,2	28 4,8	5 0,9	9 1,6	-
140	erst	914	500 54,7	-	500	132 26,4	264 52,8	6 1,2	38 7,6	23 4,6	15 3,0	3 0,6	3 0,6	-	16 3,2	-	-	-
	zweit	914	500 54,7	1	499	133 26,7	226 45,3	17 3,4	48 9,6	31 6,2	12 2,4	4 0,8	4 0,8	-	22 4,4	-	2 0,4	-
142	erst	923	493 53,4	1	492	103 20,9	271 55,1	12 2,4	30 6,1	29 5,9	8 1,6	7 1,4	12 2,4	-	20 4,1	-	-	-
	zweit	923	493 53,4	2	491	104 21,2	235 47,9	12 2,4	38 7,7	41 8,4	9 1,8	7 1,4	7 1,4	-	28 5,7	3 0,6	7 1,4	-
143	erst	964	534 55,4	9	525	156 29,7	279 53,1	11 2,1	20 3,8	27 5,1	8 1,5	2 0,4	5 1,0	-	16 3,0	-	-	1 0,2
	zweit	964	534 55,4	10	524	160 30,5	228 43,5	15 2,9	44 8,4	37 7,1	12 2,3	2 0,4	4 0,8	-	17 3,2	1 0,2	4 0,8	-
144	erst	1.502	829 55,2	20	809	216 26,7	426 52,7	15 1,9	44 5,4	51 6,3	13 1,6	14 1,7	10 1,2	-	17 2,1	-	-	3 0,4
	zweit	1.502	829 55,2	19	810	206 25,4	371 45,8	28 3,5	73 9,0	60 7,4	18 2,2	7 0,9	9 1,1	-	24 3,0	4 0,5	10 1,2	-

Vorläufiges Wahlergebnis in den Wahlbezirken

Wahlbezirk	Art der Stimme	Wahlberechtigte	Wähler/-innen	Stimmen		von den gültigen Stimmen entfallen auf:												
				Ungültige Stimmen	Gültige Stimmen	CDU	SPD	FDP	GRÜNE	LINKE	PIRATEN	RENTNER	NPD	MLPD	AfD	FREIE WÄHLER	Tierschutzpartei	Einz. Bew.
145	erst	1.352	716 53,0	11	705	208 29,5	358 50,8	14 2,0	43 6,1	36 5,1	15 2,1	1 0,1	9 1,3	-	21 3,0	-	-	-
	zweit	1.352	716 53,0	11	705	192 27,2	312 44,3	26 3,7	64 9,1	49 7,0	17 2,4	4 0,6	6 0,9	-	25 3,5	4 0,6	6 0,9	-
146	erst	1.295	697 53,8	6	691	170 24,6	367 53,1	10 1,4	51 7,4	34 4,9	21 3,0	7 1,0	8 1,2	-	23 3,3	-	-	-
	zweit	1.295	697 53,8	9	688	152 22,1	307 44,6	24 3,5	81 11,8	56 8,1	17 2,5	10 1,5	5 0,7	-	28 4,1	4 0,6	4 0,6	-
147	erst	1.240	570 46,0	17	553	139 25,1	287 51,9	9 1,6	31 5,6	38 6,9	16 2,9	3 0,5	17 3,1	-	13 2,4	-	-	-
	zweit	1.240	570 46,0	13	557	133 23,9	252 45,2	15 2,7	50 9,0	47 8,4	11 2,0	1 0,2	10 1,8	-	19 3,4	1 0,2	18 3,2	-
148	erst	1.272	628 49,4	11	617	188 30,5	300 48,6	15 2,4	34 5,5	26 4,2	11 1,8	8 1,3	6 1,0	-	28 4,5	-	-	1 0,2
	zweit	1.272	628 49,4	9	619	173 27,9	266 43,0	30 4,8	51 8,2	35 5,7	14 2,3	5 0,8	8 1,3	-	29 4,7	1 0,2	7 1,1	-
149	erst	1.054	739 70,1	9	730	283 38,8	296 40,5	9 1,2	63 8,6	33 4,5	15 2,1	4 0,5	3 0,4	-	24 3,3	-	-	-
	zweit	1.054	739 70,1	7	732	272 37,2	255 34,8	24 3,3	84 11,5	37 5,1	20 2,7	1 0,1	2 0,3	-	28 3,8	4 0,5	5 0,7	-
150	erst	999	637 63,8	13	624	203 32,5	306 49,0	11 1,8	38 6,1	13 2,1	15 2,4	7 1,1	3 0,5	-	27 4,3	-	-	1 0,2
	zweit	999	637 63,8	9	628	187 29,8	268 42,7	31 4,9	52 8,3	33 5,3	13 2,1	6 1,0	5 0,8	1 0,2	24 3,8	2 0,3	6 1,0	-
151	erst	916	546 59,6	10	536	149 27,8	300 56,0	5 0,9	14 2,6	30 5,6	9 1,7	4 0,7	1 0,2	-	23 4,3	-	-	1 0,2
	zweit	916	546 59,6	10	536	136 25,4	270 50,4	16 3,0	25 4,7	37 6,9	8 1,5	5 0,9	4 0,7	-	29 5,4	-	6 1,1	-

Vorläufiges Wahlergebnis in den Wahlbezirken

Wahlbezirk	Art der Stimme	Wahlberechtigte	Wähler/-innen	Stimmen		von den gültigen Stimmen entfallen auf:													
				Ungültige Stimmen	Gültige Stimmen	CDU	SPD	FDP	GRÜNE	LINKE	PIRATEN	RENTNER	NPD	MLPD	AfD	FREIE WÄHLER	Tierschutzpartei	Einz. Bew.	
152	erst	1.227	529 43,1	8	521	118 22,6	267 51,2	5 1,0	32 6,1	45 8,6	17 3,3	3 0,6	10 1,9	-	24 4,6	-	-	-	
	zweit	1.227	529 43,1	7	522	102 19,5	217 41,6	17 3,3	57 10,9	57 10,9	18 3,4	4 0,8	11 2,1	-	33 6,3	3 0,6	3 0,6	-	
153	erst	1.293	576 44,5	10	566	116 20,5	281 49,6	15 2,7	37 6,5	56 9,9	27 4,8	6 1,1	9 1,6	-	19 3,4	-	-	-	
	zweit	1.293	576 44,5	8	568	110 19,4	230 40,5	19 3,3	54 9,5	79 13,9	28 4,9	6 1,1	6 1,1	-	24 4,2	7 1,2	5 0,9	-	
154	erst	1.237	534 43,2	6	528	125 23,7	275 52,1	3 0,6	25 4,7	36 6,8	16 3,0	13 2,5	11 2,1	-	22 4,2	-	-	2 0,4	
	zweit	1.237	534 43,2	6	528	115 21,8	244 46,2	12 2,3	39 7,4	52 9,8	21 4,0	5 0,9	10 1,9	-	23 4,4	4 0,8	3 0,6	-	
155	erst	1.348	717 53,2	7	710	189 26,6	404 56,9	6 0,8	25 3,5	43 6,1	16 2,3	6 0,8	8 1,1	-	13 1,8	-	-	-	
	zweit	1.348	717 53,2	10	707	169 23,9	364 51,5	16 2,3	36 5,1	57 8,1	22 3,1	7 1,0	10 1,4	-	18 2,5	2 0,3	6 0,8	-	
156	erst	970	517 53,3	10	507	133 26,2	278 54,8	7 1,4	23 4,5	27 5,3	13 2,6	5 1,0	8 1,6	-	13 2,6	-	-	-	
	zweit	970	517 53,3	8	509	130 25,5	237 46,6	17 3,3	43 8,4	38 7,5	12 2,4	4 0,8	5 1,0	-	18 3,5	3 0,6	2 0,4	-	
157	erst	1.468	1.023 69,7	12	1.011	393 38,9	438 43,3	17 1,7	64 6,3	41 4,1	26 2,6	1 0,1	4 0,4	-	26 2,6	-	-	1 0,1	
	zweit	1.468	1.023 69,7	10	1.013	375 37,0	386 38,1	36 3,6	80 7,9	49 4,8	26 2,6	3 0,3	9 0,9	1 0,1	40 3,9	2 0,2	6 0,6	-	
158	erst	1.051	702 66,8	7	695	271 39,0	324 46,6	14 2,0	43 6,2	17 2,4	10 1,4	2 0,3	2 0,3	-	12 1,7	-	-	-	
	zweit	1.051	702 66,8	7	695	240 34,5	261 37,6	33 4,7	91 13,1	25 3,6	6 0,9	4 0,6	3 0,4	-	22 3,2	3 0,4	7 1,0	-	

Vorläufiges Wahlergebnis in den Wahlbezirken

Wahlbezirk	Art der Stimme	Wahlberechtigte	Wähler/-innen	Stimmen		von den gültigen Stimmen entfallen auf:												
				Ungültige Stimmen	Gültige Stimmen	CDU	SPD	FDP	GRÜNE	LINKE	PIRATEN	RENTNER	NPD	MLPD	AfD	FREIE WÄHLER	Tierschutzpartei	Einz. Bew.
159	erst	1.246	655 52,6	5	650	196 30,2	285 43,8	10 1,5	74 11,4	32 4,9	24 3,7	6 0,9	5 0,8	-	18 2,8	-	-	-
	zweit	1.246	655 52,6	4	651	174 26,7	233 35,8	31 4,8	98 15,1	41 6,3	29 4,5	8 1,2	1 0,2	-	31 4,8	1 0,2	4 0,6	-
160	erst	1.487	924 62,1	13	911	355 39,0	365 40,1	11 1,2	89 9,8	27 3,0	16 1,8	11 1,2	7 0,8	-	30 3,3	-	-	-
	zweit	1.487	924 62,1	9	915	334 36,5	282 30,8	54 5,9	134 14,6	42 4,6	16 1,7	4 0,4	7 0,8	-	30 3,3	5 0,5	7 0,8	-
BW 1	erst	.	1.425 x	16	1.409	591 41,9	535 38,0	42 3,0	123 8,7	41 2,9	12 0,9	18 1,3	2 0,1	-	44 3,1	-	-	1 0,1
	zweit	.	1.425 x	9	1.416	536 37,9	442 31,2	102 7,2	182 12,9	53 3,7	20 1,4	16 1,1	3 0,2	-	52 3,7	1 0,1	9 0,6	-
BW 2	erst	.	1.150 x	14	1.136	431 37,9	456 40,1	38 3,3	99 8,7	44 3,9	22 1,9	7 0,6	3 0,3	-	36 3,2	-	-	-
	zweit	.	1.150 x	10	1.140	401 35,2	365 32,0	89 7,8	154 13,5	53 4,6	20 1,8	8 0,7	2 0,2	-	39 3,4	4 0,4	5 0,4	-
BW 3	erst	.	1.252 x	10	1.242	437 35,2	503 40,5	33 2,7	139 11,2	48 3,9	32 2,6	8 0,6	5 0,4	-	36 2,9	-	-	1 0,1
	zweit	.	1.252 x	7	1.245	416 33,4	362 29,1	80 6,4	213 17,1	69 5,5	50 4,0	6 0,5	4 0,3	-	31 2,5	2 0,2	12 1,0	-
BW 4	erst	.	1.564 x	14	1.550	524 33,8	662 42,7	42 2,7	171 11,0	33 2,1	52 3,4	8 0,5	5 0,3	-	51 3,3	-	-	2 0,1
	zweit	.	1.564 x	12	1.552	483 31,1	496 32,0	105 6,8	274 17,7	65 4,2	42 2,7	7 0,5	5 0,3	-	58 3,7	11 0,7	6 0,4	-
BW 5	erst	.	1.278 x	9	1.269	539 42,5	512 40,3	34 2,7	90 7,1	31 2,4	18 1,4	12 0,9	4 0,3	-	29 2,3	-	-	-
	zweit	.	1.278 x	10	1.268	505 39,8	413 32,6	95 7,5	151 11,9	30 2,4	18 1,4	12 0,9	3 0,2	-	41 3,2	-	-	-

Vorläufiges Wahlergebnis in den Wahlbezirken

Wahlbezirk	Art der Stimme	Wahlberechtigte	Wähler/-innen	Stimmen		von den gültigen Stimmen entfallen auf:												
				Ungültige Stimmen	Gültige Stimmen	CDU	SPD	FDP	GRÜNE	LINKE	PIRATEN	RENTNER	NPD	MLPD	AfD	FREIE WÄHLER	Tierschutzpartei	Einz. Bew.
BW 6	erst	.	1.139 x	5	1.134	484 42,7	370 32,6	45 4,0	149 13,1	32 2,8	11 1,0	5 0,4	3 0,3	-	35 3,1	-	-	-
	zweit	.	1.139 x	5	1.134	436 38,4	271 23,9	105 9,3	208 18,3	40 3,5	16 1,4	2 0,2	1 0,1	1 0,1	48 4,2	2 0,2	4 0,4	-
BW 7	erst	.	1.271 x	5	1.266	548 43,3	412 32,5	48 3,8	176 13,9	43 3,4	16 1,3	-	2 0,2	-	21 1,7	-	-	-
	zweit	.	1.271 x	5	1.266	458 36,2	293 23,1	151 11,9	254 20,1	45 3,6	17 1,3	2 0,2	1 0,1	-	33 2,6	3 0,2	9 0,7	-
BW 8	erst	.	1.134 x	9	1.125	381 33,9	419 37,2	28 2,5	180 16,0	40 3,6	27 2,4	7 0,6	1 0,1	-	42 3,7	-	-	-
	zweit	.	1.134 x	8	1.126	337 29,9	326 29,0	87 7,7	231 20,5	50 4,4	28 2,5	4 0,4	2 0,2	2 0,2	48 4,3	2 0,2	9 0,8	-
BW 9	erst	.	1.273 x	9	1.264	372 29,4	467 36,9	29 2,3	269 21,3	51 4,0	37 2,9	9 0,7	1 0,1	-	29 2,3	-	-	-
	zweit	.	1.273 x	7	1.266	356 28,1	359 28,4	63 5,0	319 25,2	68 5,4	42 3,3	4 0,3	1 0,1	2 0,2	39 3,1	4 0,3	9 0,7	-
BW 10	erst	.	1.233 x	16	1.217	413 33,9	475 39,0	43 3,5	171 14,1	55 4,5	20 1,6	9 0,7	1 0,1	-	30 2,5	-	-	-
	zweit	.	1.233 x	10	1.223	378 30,9	374 30,6	77 6,3	241 19,7	71 5,8	20 1,6	9 0,7	3 0,2	1 0,1	35 2,9	1 0,1	13 1,1	-
BW 11	erst	.	1.454 x	8	1.446	534 36,9	529 36,6	35 2,4	189 13,1	63 4,4	55 3,8	6 0,4	6 0,4	-	28 1,9	-	-	1 0,1
	zweit	.	1.454 x	8	1.446	471 32,6	408 28,2	101 7,0	275 19,0	74 5,1	48 3,3	10 0,7	3 0,2	1 0,1	36 2,5	6 0,4	13 0,9	-
BW 12	erst	.	1.398 x	11	1.387	372 26,8	535 38,6	39 2,8	247 17,8	103 7,4	44 3,2	10 0,7	2 0,1	-	35 2,5	-	-	-
	zweit	.	1.398 x	10	1.388	347 25,0	401 28,9	92 6,6	299 21,5	121 8,7	56 4,0	6 0,4	5 0,4	1 0,1	37 2,7	5 0,4	18 1,3	-

Vorläufiges Wahlergebnis in den Wahlbezirken

Wahlbezirk	Art der Stimme	Wahlberechtigte	Wähler/-innen	Stimmen		von den gültigen Stimmen entfallen auf:												
				Ungültige Stimmen	Gültige Stimmen	CDU	SPD	FDP	GRÜNE	LINKE	PIRATEN	RENTNER	NPD	MLPD	AfD	FREIE WÄHLER	Tierschutzpartei	Einz. Bew.
BW 13	erst	.	1.095 x	17	1.078	335 31,1	435 40,4	25 2,3	166 15,4	50 4,6	25 2,3	7 0,6	4 0,4	-	31 2,9	-	-	-
	zweit	.	1.095 x	12	1.083	318 29,4	341 31,5	64 5,9	202 18,7	60 5,5	36 3,3	4 0,4	5 0,5	-	31 2,9	8 0,7	14 1,3	-
BW 14	erst	.	940 x	8	932	299 32,1	361 38,7	28 3,0	155 16,6	38 4,1	29 3,1	5 0,5	1 0,1	-	16 1,7	-	-	-
	zweit	.	940 x	8	932	266 28,5	279 29,9	57 6,1	218 23,4	54 5,8	30 3,2	5 0,5	1 0,1	-	17 1,8	1 0,1	4 0,4	-
BW 15	erst	.	1.011 x	3	1.008	256 25,4	413 41,0	25 2,5	204 20,2	43 4,3	34 3,4	8 0,8	1 0,1	-	23 2,3	-	-	1 0,1
	zweit	.	1.011 x	2	1.009	240 23,8	299 29,6	58 5,7	265 26,3	54 5,4	45 4,5	6 0,6	2 0,2	-	29 2,9	2 0,2	9 0,9	-
BW 16	erst	.	1.181 x	8	1.173	383 32,7	514 43,8	27 2,3	148 12,6	40 3,4	23 2,0	5 0,4	7 0,6	-	25 2,1	-	-	1 0,1
	zweit	.	1.181 x	6	1.175	344 29,3	401 34,1	77 6,6	219 18,6	56 4,8	25 2,1	3 0,3	6 0,5	-	31 2,6	3 0,3	10 0,9	-
BW 17	erst	.	1.114 x	14	1.100	360 32,7	520 47,3	25 2,3	72 6,5	42 3,8	15 1,4	25 2,3	4 0,4	-	37 3,4	-	-	-
	zweit	.	1.114 x	13	1.101	351 31,9	431 39,1	52 4,7	118 10,7	54 4,9	17 1,5	19 1,7	4 0,4	-	41 3,7	4 0,4	10 0,9	-
BW 18	erst	.	1.254 x	11	1.243	497 40,0	500 40,2	29 2,3	125 10,1	30 2,4	17 1,4	9 0,7	5 0,4	-	31 2,5	-	-	-
	zweit	.	1.254 x	10	1.244	453 36,4	425 34,2	89 7,2	174 14,0	32 2,6	16 1,3	12 1,0	2 0,2	-	36 2,9	2 0,2	3 0,2	-
BW 19	erst	.	850 x	5	845	295 34,9	337 39,9	28 3,3	93 11,0	38 4,5	22 2,6	6 0,7	3 0,4	-	22 2,6	-	-	1 0,1
	zweit	.	850 x	4	846	275 32,5	270 31,9	57 6,7	137 16,2	44 5,2	20 2,4	4 0,5	5 0,6	-	24 2,8	3 0,4	7 0,8	-

Vorläufiges Wahlergebnis in den Wahlbezirken

Wahlbezirk	Art der Stimme	Wahlberechtigte	Wähler/-innen	Stimmen		von den gültigen Stimmen entfallen auf:												
				Ungültige Stimmen	Gültige Stimmen	CDU	SPD	FDP	GRÜNE	LINKE	PIRATEN	RENTNER	NPD	MLPD	AfD	FREIE WÄHLER	Tierschutzpartei	Einz. Bew.
BW 20	erst	.	792 x	5	787	282 35,8	332 42,2	22 2,8	82 10,4	36 4,6	13 1,7	4 0,5	3 0,4	-	12 1,5	-	-	1 0,1
	zweit	.	792 x	2	790	263 33,3	258 32,7	54 6,8	132 16,7	45 5,7	16 2,0	2 0,3	-	1 0,1	14 1,8	3 0,4	2 0,3	-
BW 21	erst	.	1.438 x	6	1.432	538 37,6	599 41,8	52 3,6	112 7,8	44 3,1	25 1,7	22 1,5	6 0,4	-	32 2,2	-	-	2 0,1
	zweit	.	1.438 x	2	1.436	488 34,0	491 34,2	110 7,7	167 11,6	61 4,2	23 1,6	22 1,5	2 0,1	1 0,1	45 3,1	8 0,6	18 1,3	-
BW 22	erst	.	1.211 x	12	1.199	409 34,1	532 44,4	25 2,1	86 7,2	63 5,3	27 2,3	15 1,3	8 0,7	-	32 2,7	-	-	2 0,2
	zweit	.	1.211 x	5	1.206	382 31,7	450 37,3	70 5,8	135 11,2	75 6,2	18 1,5	12 1,0	7 0,6	1 0,1	42 3,5	4 0,3	10 0,8	-
BW 23	erst	.	1.077 x	15	1.062	267 25,1	441 41,5	13 1,2	129 12,1	128 12,1	44 4,1	12 1,1	3 0,3	-	22 2,1	-	-	3 0,3
	zweit	.	1.077 x	9	1.068	240 22,5	351 32,9	36 3,4	179 16,8	147 13,8	47 4,4	14 1,3	2 0,2	-	35 3,3	7 0,7	10 0,9	-
BW 24	erst	.	1.133 x	7	1.126	389 34,5	518 46,0	28 2,5	77 6,8	49 4,4	18 1,6	12 1,1	7 0,6	-	25 2,2	-	-	3 0,3
	zweit	.	1.133 x	7	1.126	358 31,8	443 39,3	67 6,0	117 10,4	61 5,4	19 1,7	10 0,9	4 0,4	-	29 2,6	4 0,4	14 1,2	-
BW 25	erst	.	787 #####	6	781	256 32,8	351 44,9	19 2,4	53 6,8	43 5,5	17 2,2	11 1,4	8 1,0	-	23 2,9	-	-	-
	zweit	.	787 x	5	782	233 29,8	302 38,6	45 5,8	70 9,0	53 6,8	18 2,3	9 1,2	11 1,4	1 0,1	28 3,6	1 0,1	11 1,4	-
Ahz. 1	erst	1.800	1.167 64,8	14	1.153	536 46,5	425 36,9	16 1,4	88 7,6	21 1,8	15 1,3	6 0,5	1 0,1	-	45 3,9	-	-	-
	zweit	1.800	1.167 64,8	8	1.159	468 40,4	352 30,4	86 7,4	126 10,9	45 3,9	17 1,5	8 0,7	3 0,3	-	49 4,2	2 0,2	3 0,3	-

Vorläufiges Wahlergebnis in den Wahlbezirken

Wahlbezirk	Art der Stimme	Wahlberechtigte	Wähler/-innen	Stimmen		von den gültigen Stimmen entfallen auf:												
				Ungültige Stimmen	Gültige Stimmen	CDU	SPD	FDP	GRÜNE	LINKE	PIRATEN	RENTNER	NPD	MLPD	AfD	FREIE WÄHLER	Tierschutzpartei	Einz. Bew.
Ahz. 2	erst	1.793	1.196 66,7	12	1.184	545 46,0	431 36,4	31 2,6	87 7,3	25 2,1	10 0,8	6 0,5	6 0,5	-	42 3,5	-	-	1 0,1
	zweit	1.793	1.196 66,7	9	1.187	499 42,0	348 29,3	78 6,6	134 11,3	32 2,7	16 1,3	3 0,3	4 0,3	-	67 5,6	1 0,1	5 0,4	-
Ahz. 3	erst	1.787	1.115 62,4	12	1.103	530 48,1	414 37,5	27 2,4	42 3,8	31 2,8	10 0,9	10 0,9	3 0,3	-	34 3,1	-	-	2 0,2
	zweit	1.787	1.115 62,4	8	1.107	478 43,2	326 29,4	76 6,9	104 9,4	35 3,2	7 0,6	4 0,4	5 0,5	-	55 5,0	9 0,8	8 0,7	-
Ahz. 4	erst	1.308	844 64,5	7	837	353 42,2	331 39,5	21 2,5	57 6,8	23 2,7	14 1,7	5 0,6	4 0,5	-	29 3,5	-	-	-
	zweit	1.308	844 64,5	4	840	316 37,6	250 29,8	60 7,1	108 12,9	30 3,6	11 1,3	6 0,7	5 0,6	-	45 5,4	4 0,5	5 0,6	-
Ahz. 5	erst	1.423	827 58,1	12	815	295 36,2	358 43,9	18 2,2	47 5,8	43 5,3	17 2,1	6 0,7	3 0,4	-	27 3,3	-	-	1 0,1
	zweit	1.423	827 58,1	10	817	264 32,3	305 37,3	53 6,5	71 8,7	52 6,4	16 2,0	9 1,1	3 0,4	1 0,1	32 3,9	4 0,5	7 0,9	-
Ahz. BW 1	erst	.	1.449 x	16	1.433	722 50,4	476 33,2	68 4,7	80 5,6	26 1,8	13 0,9	7 0,5	4 0,3	-	37 2,6	-	-	-
	zweit	.	1.449 x	10	1.439	606 42,1	412 28,6	170 11,8	128 8,9	31 2,2	15 1,0	10 0,7	4 0,3	-	55 3,8	2 0,1	6 0,4	-
Kro. 1	erst	1.779	1.121 63,0	13	1.108	506 45,7	422 38,1	19 1,7	64 5,8	27 2,4	24 2,2	5 0,5	4 0,4	-	36 3,2	-	-	1 0,1
	zweit	1.779	1.121 63,0	12	1.109	467 42,1	322 29,0	51 4,6	127 11,5	47 4,2	25 2,3	8 0,7	5 0,5	-	50 4,5	2 0,2	5 0,5	-
Kro. 2	erst	1.816	1.166 64,2	16	1.150	488 42,4	435 37,8	22 1,9	114 9,9	35 3,0	21 1,8	6 0,5	2 0,2	-	27 2,3	-	-	-
	zweit	1.816	1.166 64,2	12	1.154	446 38,6	340 29,5	62 5,4	178 15,4	45 3,9	17 1,5	7 0,6	1 0,1	-	42 3,6	5 0,4	11 1,0	-

Vorläufiges Wahlergebnis in den Wahlbezirken

Wahlbezirk	Art der Stimme	Wahlberechtigte	Wähler/-innen	Stimmen		von den gültigen Stimmen entfallen auf:												
				Ungültige Stimmen	Gültige Stimmen	CDU	SPD	FDP	GRÜNE	LINKE	PIRATEN	RENTNER	NPD	MLPD	AfD	FREIE WÄHLER	Tierschutzpartei	Einz. Bew.
Kro. 3	erst	1.507	945 62,7	10	935	442 47,3	345 36,9	20 2,1	68 7,3	23 2,5	15 1,6	- 0,2	2 0,2	-	20 2,1	-	-	-
	zweit	1.507	945 62,7	4	941	411 43,7	255 27,1	65 6,9	128 13,6	26 2,8	10 1,1	2 0,2	1 0,1	-	38 4,0	-	5 0,5	-
Kro. 4	erst	1.448	835 57,7	8	827	346 41,8	306 37,0	24 2,9	72 8,7	39 4,7	11 1,3	6 0,7	4 0,5	-	18 2,2	-	-	1 0,1
	zweit	1.448	835 57,7	9	826	321 38,9	225 27,2	59 7,1	111 13,4	43 5,2	19 2,3	4 0,5	3 0,4	-	32 3,9	4 0,5	5 0,6	-
Kro. 5	erst	1.706	1.017 59,6	4	1.013	438 43,2	373 36,8	21 2,1	73 7,2	32 3,2	34 3,4	4 0,4	4 0,4	-	34 3,4	-	-	-
	zweit	1.706	1.017 59,6	3	1.014	400 39,4	330 32,5	43 4,2	100 9,9	56 5,5	30 3,0	3 0,3	4 0,4	1 0,1	41 4,0	-	6 0,6	-
Kro. 6	erst	1.412	859 60,8	7	852	362 42,5	325 38,1	18 2,1	45 5,3	43 5,0	21 2,5	3 0,4	7 0,8	-	27 3,2	-	-	1 0,1
	zweit	1.412	859 60,8	8	851	339 39,8	255 30,0	39 4,6	75 8,8	57 6,7	21 2,5	3 0,4	5 0,6	1 0,1	44 5,2	6 0,7	6 0,7	-
Kro. BW 1	erst	.	890 x	7	883	484 54,8	246 27,9	28 3,2	60 6,8	21 2,4	15 1,7	14 1,6	-	15 1,7	-	-	-	-
	zweit	.	890 x	5	885	426 48,1	221 25,0	85 9,6	78 8,8	25 2,8	11 1,2	8 0,9	1 0,1	-	21 2,4	4 0,5	5 0,6	-
Kro. BW 2	erst	.	967 x	12	955	469 49,1	311 32,6	33 3,5	74 7,7	13 1,4	8 0,8	10 1,0	4 0,4	-	33 3,5	-	-	-
	zweit	.	967 x	13	954	415 43,5	251 26,3	93 9,7	112 11,7	21 2,2	12 1,3	9 0,9	4 0,4	-	30 3,1	3 0,3	4 0,4	-

BW = Briefwahlbezirk

Ahz. = Altenholz

Kro. = Kronshagen