



Bürger- und Ordnungsamt  
Abteilung Statistik

Juli 2015

Statistischer Bericht Nr. 240

---

# Kieler Zahlen 2014

---



# Kieler Zahlen 2014

## Vorwort

Eine kontinuierliche Statistik ist für eine Großstadt wie Kiel unerlässlich, um Trends und Entwicklungen erkennen zu können. So erst sind Prognosen und Planungen möglich.

Die „Kieler Zahlen 2014“ bieten einen statistischen Überblick über das Jahr 2014. Um den Vergleich mit den Vorjahren möglichst einfach zu machen, schließt die Übersicht, dort wo möglich, in Art und Umfang an den vorhergehenden Jahresbericht an. Da sich aber die Datenlage in einigen Bereichen verändert hat, sind entsprechende Anpassungen unvermeidlich. Um den neuen Gegebenheiten Rechnung zu tragen, wurden verschiedene Tabellen neu aufgenommen, angepasst, ergänzt oder mussten in Einzelfällen wegfallen.

Aus methodischen Gründen sind - wie schon in früheren Berichten - einige Abweichungen von den amtlichen Zahlen des Statistischen Landesamtes unvermeidlich.

Zur Verbesserung der Aktualität, aber auch aus Kostengründen erscheinen die „Kieler Zahlen 2014“ nur noch in digitaler Form.

**Herausgeberin:**  
Landeshauptstadt Kiel  
Bürger- und Ordnungsamt  
Abteilung Statistik  
Postfach 1152  
D-24099 Kiel

**Nähere Auskünfte:**  
Eyk-Röttger Naeve  
+49-(0)431-901-2379

**E-Mail:**  
statistikstelle@kiel.de

**Internet:**  
[www.kiel.de/statistik/](http://www.kiel.de/statistik/)

## Inhaltsverzeichnis

<b>Kapitel</b>	<b>Seite</b>
1. Allgemeines	9
2. Bevölkerung	13
3. Schule und Kultur	43
4. Gesundheits- und Sozialwesen	56
5. Arbeitsmarkt und Wirtschaft	69
6. Fremdenverkehr	85
7. Hafen und Verkehr	90
8. Preisindizes, Flächen und Landwirtschaft	106
9. Bau- und Wohnungswesen	110
10. Polizei und Feuerwehr	116
11. Wahlen	123
12. Öffentliche Finanzen und Versorgung	131
Stichwortverzeichnis	139
Abkürzungsverzeichnis	142

## Tabellenverzeichnis

Seite

### 1. Allgemeines

Tabelle	101	Das Jahr auf einen Blick	11
Tabelle	102	Wichtige Kieler Geschichtsdaten	11
Tabelle	103	Partnerstädte	12
Tabelle	104	Geographische Daten	12
Tabelle	105	Wetter	12

### 2. Bevölkerung

Tabelle	201	Bevölkerungsentwicklung insgesamt	14
Tabelle	202	Entwicklung der ausländischen Bevölkerung	15
Tabelle	203	Natürliche Bevölkerungsbewegung insgesamt	16
Tabelle	204	Geburten- und Sterbekennziffern	16
Tabelle	205	Natürliche Bewegung der ausländischen Bevölkerung	18
Tabelle	206	Eingebürgerte Personen	18
Tabelle	207	Wanderungen der Bevölkerung insgesamt	19
Tabelle	208	Wanderungen der ausländischen Bevölkerung	20
Tabelle	209	Umzüge innerhalb des Stadtgebietes	21
Tabelle	210	Zuzüge aus ausgesuchten Regionen	22
Tabelle	211	Fortzüge in ausgesuchte Regionen	22
Tabelle	212	Wanderungsgewinn/-verlust nach ausgesuchten Regionen	23
Tabelle	213	Zu- und Fortzüge aus dem/in das Kieler Umland	24
Tabelle	214	Bevölkerung nach dem Familienstand	25
Tabelle	215	Eheschließungen und Ehescheidungen	25
Tabelle	216	Altersstruktur der gesamten Bevölkerung	27
Tabelle	217	Altersstruktur der gesamten Bevölkerung in prozentualer Verteilung	27
Tabelle	218	Altersstruktur der ausländischen Bevölkerung	28
Tabelle	219	Altersstruktur der ausländischen Bevölkerung in prozentualer Verteilung	28
Tabelle	220	Gesamte Bevölkerung nach Altersgruppen und Stadtteilen	29
Tabelle	221	Prozentuale Verteilung der gesamten Bevölkerung nach Altersgruppen und Stadtteilen	30
Tabelle	222	Ausländische Bevölkerung nach Altersgruppen und Stadtteilen	31
Tabelle	223	Prozentuale Verteilung der ausländischen Bevölkerung nach Altersgruppen und Stadtteilen	32
Tabelle	224	Gesamte Bevölkerung nach regionaler Gliederung	33
Tabelle	225	Ausländische Bevölkerung nach regionaler Gliederung	34
Tabelle	226	Veränderung der Einwohnerzahlen in den Stadtteilen seit 1987	35
Tabelle	227	Bevölkerung nach Stadtteilen und ausgesuchten Nationalitäten	36
Tabelle	228	Ausländer/innen nach der Nationalität und dem Geschlecht	37
Tabelle	229	Einwohner/innen und Migrationshintergrund	38
Tabelle	230	Private Haushalte nach Haushaltstypen	38
Tabelle	231	Fläche und Bevölkerung nach dem jeweiligen Gebietsstand	39
Tabelle	232	Entwicklung der wohnberechtigten Bevölkerung seit 1979 insgesamt	40
Tabelle	233	Jugend- und Altenquotienten	41
Tabelle	234	Vornamensstatistik des Kieler Standesamtes - Die häufigsten Vornamen	42

### 3. Schule und Kultur

Tabelle	301	Allgemeinbildende Schulen	44
Tabelle	302	Übergang auf weiter führende Schulen	45
Tabelle	303	Schulentlassene von allgemeinbildenden Schulen	45
Tabelle	304	Schulabgänger/innen nach Art des Abschlusses	46
Tabelle	305	Öffentliche Berufsschulen - Anzahl der Schüler/innen	46

Tabelle 306	Studierende an der Fachhochschule Kiel	47
Tabelle 307	Studierende an der Muthesius-Hochschule	48
Tabelle 308	Studierende an der Christian-Albrechts-Universität	49
Tabelle 309	Studierende der Christian-Albrechts-Universität nach Fakultäten	50
Tabelle 310	Volkshochschule Kiel	51
Tabelle 311	Stadtbücherei	52
Tabelle 312	Museen	52
Tabelle 313	Städtische Bühnen - Hauptbühnen	53
Tabelle 314	Städtische Bühnen - Sonstige Aufführungsstätten	54
Tabelle 315	Bürgerzentrum Räumerei	55

#### 4. Gesundheits- und Sozialwesen

---

Tabelle 401	Krankenanstalten und Apotheken	57
Tabelle 402	Krankenhauspatienten in Kiel nach ihrem Wohnort	58
Tabelle 403	Kieler Krankenhauspatienten nach ihrem Behandlungsort in Schleswig-Holstein	58
Tabelle 404	Krankenhausbetten nach den allgemeinen Fachabteilungen	58
Tabelle 405	Todesursachen	59
Tabelle 406	Pflegeplätze für stationäre Dauerpflege	60
Tabelle 407	Plätze für stationäre Kurzzeitpflege und teilstationäre Pflege	60
Tabelle 408	Wohnformen im Alter	60
Tabelle 409	Empfänger/-innen von Grundsicherung im Alter und bei Erwerbsminderung	61
Tabelle 410	Leistungsempfänger/-innen der Pflegeversicherung nach Pflegestufen	61
Tabelle 411	Empfänger/-innen, Ausgaben und Einnahmen nach dem Asylbewerberleistungsgesetz	61
Tabelle 412	Ausbildungsförderung der Stadt	62
Tabelle 413	Städtische Bäder	62
Tabelle 414	Plätze in Kindertageseinrichtungen	63
Tabelle 415	Sozialhilfeaufwendungen in der Landeshauptstadt Kiel	64
Tabelle 416	Personen in den SGB II Bedarfsgemeinschaften nach Alter und Geschlecht	65
Tabelle 417	SGB II Bedarfsgemeinschaften nach Anzahl der Kinder	65
Tabelle 418	SGB II Bedarfsgemeinschaften nach Anzahl der Personen	65
Tabelle 419	SGB II Empfänger/-innen und Bedarfsgemeinschaften in den Stadtteilen	66
Tabelle 420	Schwerbehinderte nach Art der schwersten Behinderung (Oberkategorien)	67
Tabelle 421	Schwerbehinderte nach Altersgruppen	67
Tabelle 422	Schwerbehinderte nach Grad der Behinderung	67
Tabelle 423	Empfänger/-innen von Leistungen nach dem 5. - 9. Kapitel SGB XII	68
Tabelle 424	Empfänger/-innen von Hilfe zum Lebensunterhalt	68
Tabelle 425	Übersicht Empfänger/-innen von sozialen Mindestsicherungsleistungen	68

#### 5. Arbeitsmarkt und Wirtschaft

---

Tabelle 501	Arbeitslosendaten in der Landeshauptstadt Kiel	70
Tabelle 502	Arbeitslose nach Strukturmerkmalen	71
Tabelle 503	Unterbeschäftigung	71
Tabelle 504	Arbeitslose nach Stadtteilen	72
Tabelle 505	Erwerbstätige nach Stellung im Beruf und Standard-Arbeitsvolumen	73
Tabelle 506	Erwerbstätige nach Wirtschaftsbereichen	73
Tabelle 507	Sozialversicherungspflichtig Beschäftigte	74
Tabelle 508	Sozialversicherungspflichtig Beschäftigte nach Wirtschaftsabschnitten	75
Tabelle 509	Betriebe mit sozialversicherungspflichtig Beschäftigten nach Wirtschaftsabschnitten	75
Tabelle 510	Sozialversicherungspflichtig Beschäftigte nach Wohn- und Arbeitsort/Ein- und Auspendler	76
Tabelle 511	Auszubildende mit Sozialversicherungspflicht	77
Tabelle 512	Geringfügig Beschäftigte	77
Tabelle 513	Umsätze der steuerpflichtigen Unternehmen	78
Tabelle 514	Unternehmensinsolvenzen	79
Tabelle 515	Unternehmensinsolvenzen nach Wirtschaftsbereichen	79

Tabelle	516	Bruttowertschöpfung nach Wirtschaftsbereichen	80
Tabelle	517	Bruttowertschöpfung je Erwerbstätige/n nach Wirtschaftsbereichen	80
Tabelle	518	Löhne und Einkommen pro Jahr in Euro	81
Tabelle	519	Ausgewählte Daten des verarbeitenden Gewerbes	82
Tabelle	520	Ausgewählte Daten des Baugewerbes	83
Tabelle	521	Investitionen in den Betrieben des Verarbeitenden Gewerbes	83
Tabelle	522	Baugewerblicher Umsatz von Unternehmen mit 20 und mehr Beschäftigten	83
Tabelle	523	Die Kieler Handwerksbetriebe nach Handwerksgruppen	84
Tabelle	524	Handwerksbetriebe in der Landeshauptstadt Kiel	84
Tabelle	525	Auszubildende im Handwerk	84

## 6. Fremdenverkehr

---

Tabelle	601	Gäste und Übernachtungen	86
Tabelle	602	Gäste nach ausgesuchten Nationalitäten	87
Tabelle	603	Durchschnittlicher Aufenthalt	88
Tabelle	604	Beherbergungskapazitäten	89

## 7. Hafen und Verkehr

---

Tabelle	701	Güterumschlag im Kieler Hafen	91
Tabelle	702	Fährverkehr im Kieler Hafen	92
Tabelle	703	Schiffsverkehr im Kieler Hafen	94
Tabelle	704	Passagieraufkommen im Kieler Hafen	95
Tabelle	705	Passagieraufkommen im Fährverkehr nach Ziel-/Herkunftsland	96
Tabelle	706	Kieler Sporthäfen - Anzahl der Festlieger	96
Tabelle	707	Kieler Sporthäfen - Anzahl der Gastliegetage	96
Tabelle	708	Güterverkehr nach Güterart auf dem Nord-Ostsee-Kanal	97
Tabelle	709	Schiffsverkehr auf dem Nord-Ostsee-Kanal	98
Tabelle	710	Güterverkehr auf dem Nord-Ostsee-Kanal	98
Tabelle	711	Schiffsverkehr in Bruttoreumzahl auf dem Nord-Ostsee-Kanal	99
Tabelle	712	Schiffsverkehr in Nettoreumzahl auf dem Nord-Ostsee-Kanal	99
Tabelle	713	Landverkehr der Kieler Verkehrs Gesellschaft	101
Tabelle	714	Schiffsverkehr der Schlepp- und Fährgesellschaft Kiel	101
Tabelle	715	Kraftfahrzeuge in den Stadtteilen	102
Tabelle	716	Kraftfahrzeuge in den Stadtteilen nach Feinstaubplaketten	103
Tabelle	717	Bestand an Kraftfahrzeugen seit 1960	104
Tabelle	718	Flughafen Kiel-Holtenau	105

## 8. Preisindizes, Flächen und Landwirtschaft

---

Tabelle	801	Verbraucherpreisindex für Deutschland und Index der Einzelhandelspreise	107
Tabelle	802	Flächen der Stadt nach Nutzungsarten	108
Tabelle	803	Flächen der Stadtteile in Hektar	108
Tabelle	804	Kaufwerte für baureifes Land	109
Tabelle	805	Viehbestände	109

## 9. Bau- und Wohnungswesen

---

Tabelle	901	Baugenehmigungen	111
Tabelle	902	Baufertigstellungen	111
Tabelle	903	Bauüberhang	112
Tabelle	904	Bestand an Wohngebäuden und Wohnungen	112
Tabelle	905	Netto-Zugang an Wohnungen	113
Tabelle	906	Anzahl der Wohnungen und Räume	114

Tabelle	907	Wohngeld	115
Tabelle	908	Wohnungssuchende/ Wohnungsvermittlungen	115

## 10. Polizei und Feuerwehr

---

Tabelle	1001	Gemeldete Straftaten	117
Tabelle	1002	Ermittelte Tatverdächtige	118
Tabelle	1003	Gemeldete Straftaten nach Stadtteilen	119
Tabelle	1004	Straßenverkehrsunfälle	120
Tabelle	1005	Brandschutz der Feuerwehr	121
Tabelle	1006	Hilfeleistungen durch die Feuerwehr	121
Tabelle	1007	Rettungsdienst	122

## 11. Wahlen

---

Tabelle	1101	Gemeindewahlen	124
Tabelle	1102	Sitzverteilung in der Kieler Ratsversammlung	125
Tabelle	1103	Kieler Oberbürgermeisterinnen/ Oberbürgermeister	126
Tabelle	1104	Die Oberbürgermeisterinnen-/Oberbürgermeisterwahlen	127
Tabelle	1105	Landtagswahlen	128
Tabelle	1106	Bundestagswahlen - Zweitstimmen und gewählte Direktkandidatinnen/-kandidaten	129
Tabelle	1107	Wahlen zum europäischen Parlament	130

## 12. Öffentliche Finanzen und Versorgung

---

Tabelle	1201	Steuereinnahmen der Landeshauptstadt Kiel	132
Tabelle	1202	Schlüsselzuweisungen - Kommunalen Finanzausgleich	133
Tabelle	1203	Steuerdaten pro Einwohner	133
Tabelle	1204	Öffentliche Verschuldung - Schulden der Landeshauptstadt Kiel -	134
Tabelle	1205	Stadtwerke	135
Tabelle	1206	Grundsteuer und Wassergebühren	136
Tabelle	1207	Straßenreinigungsgebühren und Abfallgebühren - Restmüll	136
Tabelle	1208	Abfallgebühren - Papier- und Bioabfall	136
Tabelle	1209	Müllentsorgung im Müllheizwerk und Deponie des Abfallwirtschaftsbetriebes Kiel	137
Tabelle	1210	Abfälle zur Verwertung	138
Tabelle	1211	Schadstoffhaltige Abfälle	138

## Grafikverzeichnis

Seite

### 1. Allgemeines

---

Grafik	101	Die Kieler Stadtteile	10
--------	-----	-----------------------	----

### 2. Bevölkerung

---

Grafik	201	Bevölkerungsentwicklung insgesamt seit 1975	14
Grafik	202	Entwicklung der ausländischen Bevölkerung seit 1975	15
Grafik	203	Geburten nach Geschlecht	17
Grafik	204	Anzahl der Geburten und Sterbefälle	17
Grafik	205	Saldo aus Lebendgeburten und Sterbefällen (Geburtendefizit)	17

Grafik	205	Zu- und Fortzüge insgesamt	18
Grafik	206	Zu- und Fortzüge der ausländischen Bevölkerung	19
Grafik	207	Umwzüge innerhalb der Landeshauptstadt Kiel (Anzahl der betroffenen Personen)	21
Grafik	208	Wanderungsgewinn/-verlust nach Regionen	23
Grafik	209	Alterspyramide der Kieler Bevölkerung - Stand: 31.12.2014	26
Grafik	211	Veränderung der ausländischen Bevölkerung in den Stadtteilen seit 2005	34
Grafik	212	Die stärksten Nationalitäten in Prozent an allen Ausländer/innen	36
Grafik	213	Entwicklung der wohnberechtigten Bevölkerung seit 1979	40
Grafik	214	Alten- und Jugendquotienten	41

### 3. Schule und Kultur

---

Grafik	301	Anzahl der Schüler/innen an allgemeinbildenden Schulen	44
Grafik	302	Schulentlassene im Jahr 2014 in % nach Abschlußart	45
Grafik	303	Fachhochschule Kiel - Anzahl der Studierenden	47
Grafik	304	Muthesius-Hochschule - Anzahl der Studierenden	48
Grafik	305	Anzahl der Studierenden an der Christian-Albrechts-Universität	49
Grafik	306	Verteilung der Studierenden der C-A-U nach Fakultäten im WS 2014/15	50
Grafik	307	Bürgerzentrum Räumerei - Anzahl der Besucher/innen	55

### 4. Gesundheits- und Sozialwesen

---

Grafik	404	Amtliche Anzahl der Sterbefälle	59
Grafik	413	Plätze in Kindertageseinrichtungen	63
Grafik	414	Struktur der Sozialhilfeaufwendungen 2014	64

### 5. Arbeitsmarkt und Wirtschaft

---

Grafik	501	Arbeitslose im Jahresdurchschnitt	70
Grafik	502	Sozialversicherungspflichtig Beschäftigte am Arbeitsort	74
Grafik	503	Sozialversicherungspflichtig Beschäftigte Ein- und Auspendler	76
Grafik	504	Geringfügig Beschäftigte	77
Grafik	505	Anzahl der steuerpflichtigen Unternehmen	78
Grafik	506	Unternehmensinsolvenzen	79
Grafik	507	Bruttolöhne und -gehälter je Arbeitnehmer/in	81

### 6. Fremdenverkehr

---

Grafik	601	Anzahl der Ankünfte und der Übernachtungen im Fremdenverkehr	88
Grafik	602	Fremdenverkehr - Anzahl der Ankünfte und der Übernachtungen	88

### 7. Hafen und Verkehr

---

Grafik	701	BRZ (BRT) / NRZ (NRT) auf dem Nord-Ostsee-Kanal	100
Grafik	702	Schiffsverkehr auf dem Nord-Ostsee-Kanal - Anzahl der Schiffe	100
Grafik	703	Flughafen Kiel-Holtenau - Anzahl der Flugbewegungen	105

### 8. Preisindizes, Flächen und Landwirtschaft

---

-



## 9. Bau- und Wohnungswesen

---

Grafik	901	Nettozugang an Wohnungen	113
Grafik	902	Anteil der Wohnungen nach Anzahl der Räume	114

## 10. Polizei und Feuerwehr

---

Grafik	1001	Anteil der unter 21-Jährigen an den Tatverdächtigen	118
Grafik	1002	Gemeldete Straftaten in den Stadtteilen 2014	119
Grafik	1003	Straßenverkehrsunfälle	120
Grafik	1004	Anzahl der Rettungstransporte insgesamt	122

## 11. Wahlen

---

Grafik	1101	Stimmenanteil der Parteien bei den Gemeindewahlen	125
Grafik	1102	Die Oberbürgermeister/innenwahlen - Stimmenanteil in %	127
Grafik	1103	Wahlbeteiligung bei den Europawahlen	130

## 12. Öffentliche Finanzen und Versorgung

---

Grafik	1201	Netto Steuereinnahmen der Stadt in 1.000 Euro	132
Grafik	1202	Städtische Verschuldung pro Einwohner/in in Euro	134

## Zeichenerklärung

---

- = Zahlenwert genau Null (nichts)
- . = Zahlenwert ist unbekannt oder ist geheim zu halten
- ... = Angabe fällt später an
- D = Durchschnitt
- r = korrigiert
- s = geschätzt
- x = Fragestellung nicht zutreffend oder Nachweis nicht sinnvoll
- < = bis unter

---

# Kapitel 1: Allgemeines

---

**Grafik 101. Die Kieler Stadtteile**



**101. Das Jahr auf einen Blick**

Merkmal	Wert
Bevölkerung (Wohnbevölkerung am 31.12.)	242.340
Bevölkerungsgewinn/-verlust gegenüber Vorjahr	+ 2.041
Wohnungsbestand (Stand: 31.12.2013) (Neu auf Basis Gebäude- und Wohnungszählung 2011)	132.652
Zugelassene PKW	103.889
Städtische Steuereinnahmen (netto in Tsd. €)	174.063
Verarbeitendes Gewerbe (neu: 50 u.m. Beschäftigte)	
Beschäftigte (Jahresdurchschnitt)	9.454
Umsätze (in Mio. €)	3.548,3
Hafen	
Güterumschlag im Hafen (in 1.000 to.)	6.426,8
Ein- und Ausreisende im Fährverkehr	1.623.741
Fremdenverkehr	
Eingetroffene Gäste	328.786
Übernachtungen	652.875
Bildung	
Studierende insgesamt (2013)	31.636
Schüler/innen insgesamt (allgemeinbildende Schulen 2013)	23.889
Arbeitsmarkt	
Sozialversicherungspflichtige Beschäftigte (30.06.)	114.965
Arbeitslose im Jahresdurchschnitt	13.109
Arbeitslosenquote (bezogen auf alle Erwerbstätigen)	10,1

**102. Wichtige Kieler Geschichtsdaten**

Jahr	Ereignis
1242	Verleihung der Stadtrechte (Gründung zwischen 1233 und 1242, genaues Datum ist nicht bekannt)
1318	Die Stadt Kiel erhält das Münzrecht
1431	Erste Erwähnung des Kieler Umschlages, des zentralen Geld- und Warenmarktes in Schleswig-Holstein
1665	Gründung der Christian-Albrechts-Universität (C-A-U)
1748	Geburt von Karl Peter Ulrich auf dem Kieler Schloß, dem späteren russischen Zar Peter III
1796	Gründung der Kieler Spar- und Leihkasse
1814	Kieler Frieden - In Kiel wird zwischen Dänemark, Schweden und England Frieden geschlossen
1838	Gründung von Schwefel & Howaldt (später HDW)
1844	Eröffnung der Bahnlinie Kiel - Altona
1850	Bau des Brandtauchers bei Schwefel & Howaldt (HDW), dem ersten deutschen U-Boot
1858	Max Planck - Physiker und Nobelpreisträger - wird in Kiel geboren
1871	Kiel wird Reichskriegshafen
1895	Eröffnung des "Kaiser-Wilhelm-Kanals" (später Nord-Ostsee-Kanal oder Kiel-Canal)
1914	Gründung des „Königlichen Instituts für Seeverkehr und Weltwirtschaft an der Christian-Albrechts-Universität zu Kiel“
1918	Matrosen und Arbeiter geben in Kiel das Signal zur deutschen Revolution und Gründung der Weimarer Republik
1936	Kiel ist zum ersten Mal Olympiastadt
1946	Kiel wird zur Landeshauptstadt von Schleswig-Holstein
1972	Zum zweiten Mal olympische Segelwettbewerbe in Kiel
1982	Die Kieler Woche feiert ihr hundertjähriges Jubiläum
1992	750 Jahre Stadt Kiel
1995	100 Jahre Nord-Ostsee-Kanal
1997	Erste Direktwahl einer/s Oberbürgermeisterin/Oberbürgermeisters
2000	Kai-City Kiel als weltweites Expo-Projekt
2003	Erstmalige Wahl einer Oberbürgermeisterin
2007	125 Jahre Kieler Woche

**103. Partnerstädte**

Name	Land	seit dem Jahr
Brest	Frankreich	1964
Coventry	Großbritannien	1967
Vaasa	Finnland	1967
Gdynia	Republik Polen	1985
Tallinn	Republik Estland	1986
Stralsund	Deutschland	1987
Kaliningrad/Königsberg	Russische Föderation	1992
Sovetsk/Tilsit	Russische Föderation	1992
Samsun	Türkei	2012
Antakya	Türkei	2012
Distrikt Moshi Rural	Tansania	2013

**104. Geographische Daten**

Kiel liegt an der Ostsee (Kieler Förde) und am Nord-Ostsee-Kanal (Kiel-Canal)

Lages des Rathaus (Turmkopf): 10 Grad 08 Min. 01 Sek. Östlicher Länge, 54 Grad 19 Min. 27 Sek. Nördlicher Breite  
Ortszeit: +19 Min. 25 Sek. M.E.Z.

Höchster Punkt: Wohlersberg im Stadtteil Rönne 74,2 m über N.N.

Stadtgebietsfläche (31.12.2013): 11.865,2 ha

Länge der Stadtgrenze: 89,9 km

Länge des gesamten Straßennetzes: 878 km

**105. Wetter**

Monat	Tagestemperatur (Grad/ Cel.)		Sonnenschein- dauer (h)		Niederschlag (mm)		Luft- druck (hPa)	relative Feuchte (%)
	höchst	niedrigst	durchn.	insg.	durchn.	insg.		
Januar	3,2	0,4	0,8	24,6	1,9	58,9	1.009	90
Februar	8,5	2,8	2,9	80,4	1,7	48,8	1.004	83
März	11,0	3,4	3,4	159,3	0,8	25,9	1.016	83
April	13,6	6,0	6,3	189,6	2,6	77,9	1.015	83
Mai	16,7	9,0	6,8	211,7	1,6	48,7	1.015	80
Juni	20,5	11,2	8,5	254,5	1,9	57,1	1.017	75
Juli	25,0	15,9	9,5	294,1	1,4	42,0	1.015	72
August	21,1	12,8	6,6	205,7	2,7	85,0	1.010	77
September	19,7	12,5	6,0	178,5	1,6	48,2	1.019	84
Oktober	15,9	10,6	2,7	83,4	1,7	53,7	1.014	88
November	9,5	6,3	1,8	53,5	0,8	24,1	1.014	89
Dezember	5,1	2,0	0,7	21,7	6,0	184,7	1.013	90
<b>Ø Jahr 2014</b>	<b>14,2</b>	<b>7,7</b>	<b>4,7</b>	<b>1.757,0</b>	<b>2,1</b>	<b>755,0</b>	<b>1.013</b>	<b>83</b>
Ø Jahr 2013	11,6	7,2	4,9	1.642,4	(1,1) <sup>1</sup>	x <sup>1</sup>	1.015	81
Ø Jahr 2012	12,3	6,3	4,4	1.475,1	2,0	631,9	1.014	80
Ø Jahr 2011	13,0	6,7	4,4	1.579,7	2,5	896,1	1.016	80
Ø Jahr 2010	11,1	4,8	4,2	1.530,3	2,2	831,6	1.013	81
Ø Jahr 2009	12,8	6,3	5,2	1.887,4	1,8	677,5	1.014	80

Quelle: Wetter Online, gemessen in Kiel Holtenau

<sup>1</sup> von Dezember 2012 bis Mai 2013 gab es keine Angaben zum Niederschlag, die Durchschnittsmenge bezieht sich daher auf die Monate Juni bis Dezember. Eine Gesamtmenge an Niederschlag kann nicht angegeben werden.

---

## Kapitel 2: **Bevölkerung**

---

**201. Bevölkerungsentwicklung insgesamt**

Jahr	insgesamt	davon	
		männlich	weiblich
1975	262.909	123.631	139.278
1976	260.214	122.593	137.621
1977	258.043	121.635	136.408
1978	255.716	120.672	135.044
1979	251.110	118.272	132.838
1980	249.869	117.991	131.878
1981	249.610	117.971	131.639
1982	248.644	117.462	131.182
1983	247.469	117.033	130.436
1984	244.246	115.721	128.525
1985	243.646	115.638	128.008
1986	241.223	114.559	126.664
1987	240.449	114.427	126.022
1988	237.122	111.980	125.142
1989	239.699	113.664	126.035
1990	241.934	115.069	126.865
1991	243.413	115.932	127.481
1992	245.455	117.359	128.096
1993	244.918	117.355	127.563
1994	242.715	116.203	126.512
1995	242.181	116.320	125.861
1996	239.855	115.244	124.611
1997	237.030	113.820	123.210
1998	233.987	112.469	121.518
1999	230.463	110.832	119.631
2000	229.044	110.194	118.850
2001	229.220	110.340	118.880
2002	229.751	110.657	119.094
2003	229.901	110.795	119.106
2004	230.033	110.927	119.106
2005	230.897	111.541	119.356
2006	232.340	112.539	119.801
2007	233.701	113.245	120.456
2008	234.267	113.674	120.593
2009	235.264	114.332	120.932
2010	236.008	114.735	121.273
2011	237.584	115.594	121.990
2012	239.320	116.632	122.688
2013	240.299	117.260	123.039
2014	242.340	118.507	123.833

Quelle: Bürger- und Ordnungsamt der Landeshauptstadt Kiel,  
Einwohner am Ort der alleinigen- oder Hauptwohnung jeweils zum 31.12. des Jahres.

**Grafik 201. Bevölkerungsentwicklung seit 1975**

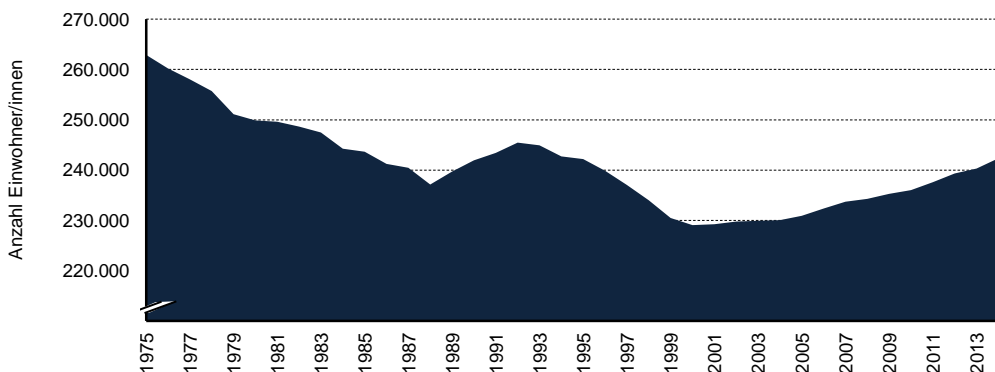

**202. Entwicklung der ausländischen Bevölkerung**

Jahr	insgesamt	davon	
		männlich	weiblich
1975	11.747	.	.
1976	11.613	.	.
1977	11.490	.	.
1978	11.313	.	.
1979	12.283	.	.
1980	14.013	.	.
1981	14.935	.	.
1982	15.313	.	.
1983	15.363	.	.
1984	13.463	.	.
1985	13.205	.	.
1986	13.413	.	.
1987	13.592	7.430	6.162
1988	14.466	7.898	6.568
1989	15.355	8.361	6.993
1990	16.284	8.863	7.421
1991	17.035	9.347	7.688
1992	18.630	10.404	8.226
1993	19.585	10.931	8.654
1994	19.364	10.604	8.760
1995	20.164	11.111	9.053
1996	20.397	11.193	9.204
1997	20.583	11.220	9.363
1998	20.901	11.355	9.546
1999	20.019	10.938	9.081
2000	19.775	10.677	9.098
2001	20.576	11.025	9.551
2002	20.580	10.902	9.678
2003	20.413	10.648	9.763
2004	19.855	10.233	9.622
2005	20.175	10.319	9.856
2006	20.034	10.300	9.734
2007	20.104	10.345	9.759
2008	19.398	9.889	9.509
2009	19.151	9.687	9.464
2010	18.835	9.479	9.356
2011	18.661	9.375	9.286
2012	19.252	9.733	9.519
2013	19.979	10.139	9.840
2014	21.883	11.292	10.591

Quelle: Bürger- und Ordnungsamt der Landeshauptstadt Kiel,  
Einwohner am Ort der alleinigen- oder Hauptwohnung jeweils zum 31.12.

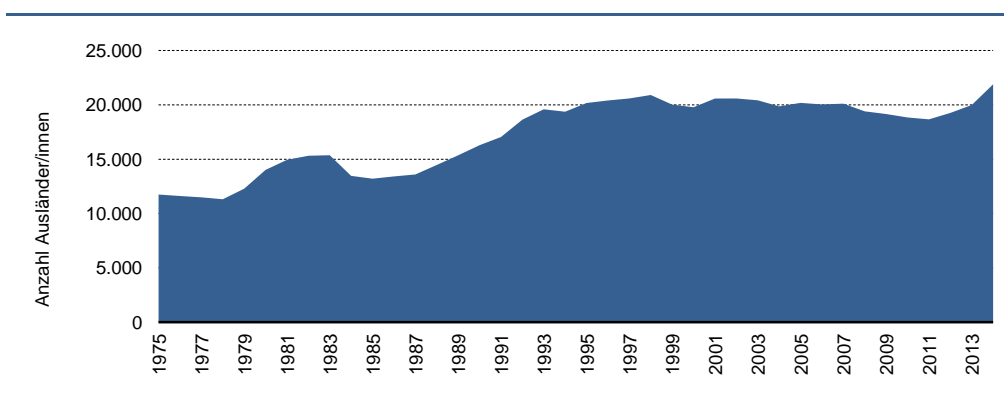
**Grafik 202. Entwicklung der ausländischen Bevölkerung seit 1975**



**203. Natürliche Bevölkerungsbewegung insgesamt**

Jahr	Lebendgeburten			Sterbefälle			Saldo		
	gesamt	davon		gesamt	davon		gesamt	davon	
		männl.	weibl.		männl.	weibl.		männl.	weibl.
1995	2.405	1.267	1.138	2.815	1.282	1.533	-410	-15	-395
1996	2.497	1.246	1.251	2.753	1.226	1.527	-256	20	-276
1997	2.372	1.231	1.141	2.797	1.251	1.546	-425	-20	-405
1998	2.299	1.191	1.108	2.696	1.307	1.596	-397	-116	-488
1999	2.243	1.146	1.097	2.622	1.202	1.420	-379	-56	-323
2000	2.288	1.169	1.119	2.703	1.208	1.495	-415	-39	-376
2001	2.118	1.103	1.015	2.579	1.217	1.362	-461	-114	-347
2002	2.224	1.181	1.043	2.537	1.213	1.324	-313	-32	-281
2003	1.999	1.082	917	2.346	1.094	1.252	-347	-12	-335
2004	2.039	1.069	970	2.408	1.088	1.320	-369	-19	-350
2005	2.097	1.081	1.016	2.457	1.090	1.367	-360	-9	-351
2006	2.124	1.099	1.025	2.407	1.094	1.313	-283	5	-288
2007	2.093	1.074	1.019	2.330	1.106	1.224	-237	-32	-205
2008	2.186	1.106	1.080	2.411	1.111	1.300	-225	-5	-220
2009	2.168	1.134	1.034	2.490	1.133	1.357	-322	1	-323
2010	2.227	1.117	1.110	2.443	1.150	1.293	-216	-33	-183
2011	2.180	1.134	1.046	2.289	1.078	1.211	-109	56	-165
2012	2.104	1.093	1.011	2.278	1.067	1.211	-174	26	-200
2013	2.160	1.069	1.091	2.451	1.147	1.304	-291	-78	-213
2014	2.405	1.219	1.186	2.432	1.197	1.235	-27	22	-49

Quelle bis 2004: Statistisches Amt für Hamburg und Schleswig-Holstein

Quelle ab 2005: Bürger- und Ordnungsamt der Landeshauptstadt Kiel

**204. Geburten- und Sterbekennziffern**

Jahr	Sterbefälle	Lebendgeburten	Fertilitäts- rate	Geburten pro 1.000 Frauen im Alter von 15 bis unter 45 J. im Jahresdurchsch.
	pro 1.000 Einwohner/innen			
1995	11,6	9,9	.	43,6
1996	11,4	10,4	1,15	45,9
1997	11,7	9,9	1,13	44,2
1998	11,4	9,8	1,12	43,5
1999	11,3	9,7	1,12	43,6
2000	11,8	10,0	1,19	44,9
2001	11,3	9,2	1,13	41,4
2002	11,1	9,7	1,20	43,2
2003	10,2	8,7	1,09	38,8
2004	10,7	9,1	1,13	40,4
2005	10,7	9,1	1,18	40,2
2006	10,4	9,1	1,19	40,5
2007	10,0	9,0	1,17	39,6
2008	10,3	9,3	1,23	41,6
2009	10,6	9,3	1,21	41,3
2010	10,4	9,5	1,23	42,7
2011	10,3	9,5	1,21	41,4
2012	9,6	8,8	1,16 r	40,4 r
2013	9,5	8,8	1,17	41,1
2014	10,1	10,0	1,29	46,1

Quelle: Eigene Berechnung

**Grafik 203. Geburten nach Geschlecht**

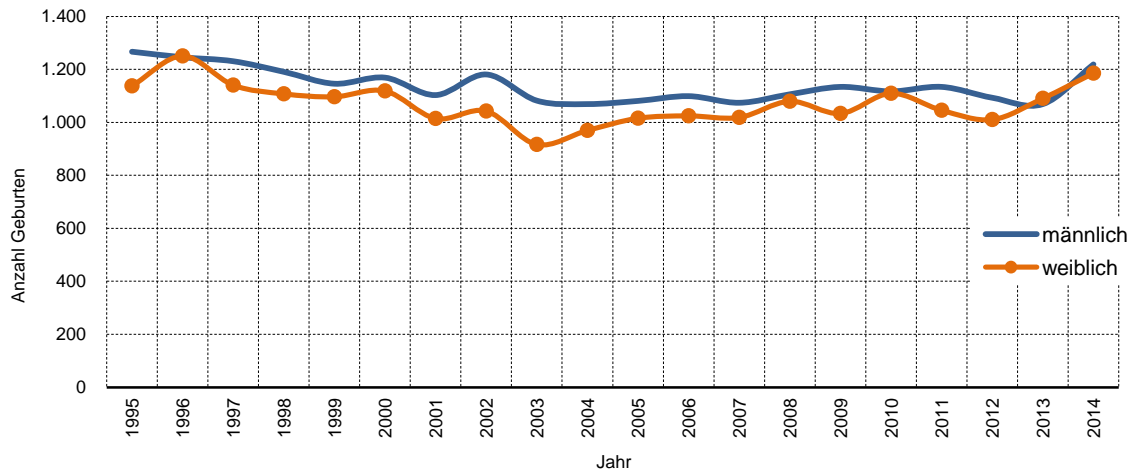

**Grafik 204. Anzahl der Geburten und Sterbefälle**

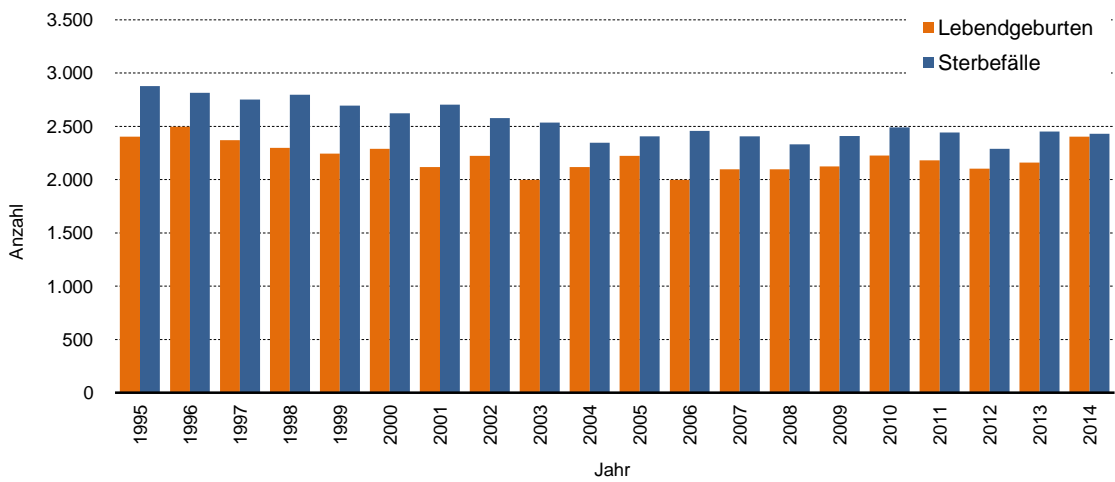

**Grafik 205. Saldo aus Lebendgeburten und Sterbefällen (Geburtendefizit)**

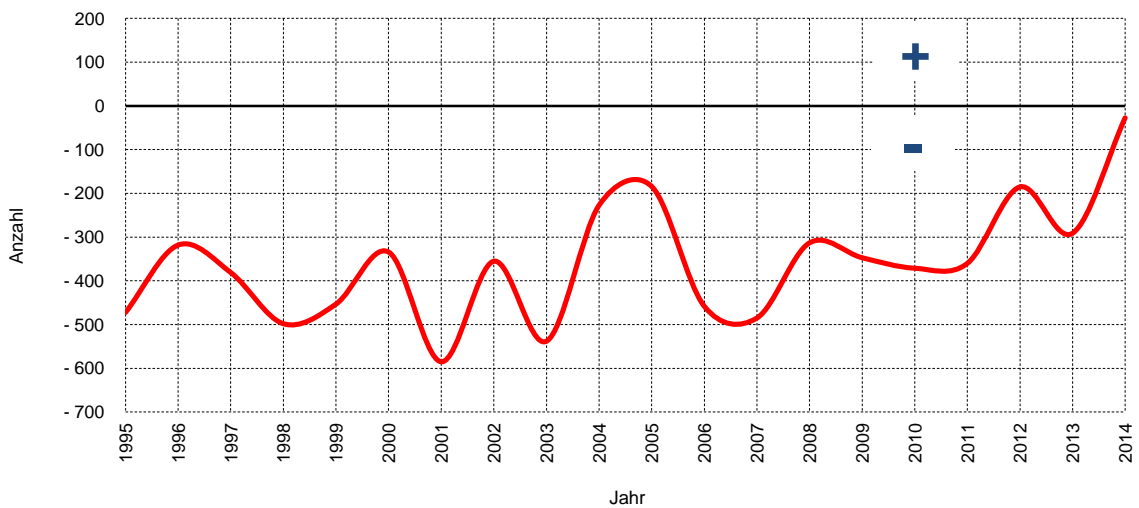

**205. Natürliche Bewegung der ausländischen Bevölkerung**

Jahr	Lebendgeburten		Sterbefälle		Saldo ins- gesamt
	ins- gesamt	auf 1.000 Ausländer/ Ausländerinnen	ins- gesamt	auf 1.000 Ausländer/ Ausländerinnen	
1995	227	11,3	47	2,3	180
1996	273	13,4	28	1,4	245
1997	292	14,2	23	1,1	269
1998	274	13,1	33	1,6	239
1999	280	14,0	36	1,8	244
2000 <sup>1</sup>	255 (180)	12,9	38	1,9	217
2001	200 (118)	9,7	47	2,3	153
2002	223 (122)	10,8	43	2,1	180
2003	190 (108)	9,3	50	2,4	140
2004	... (120)	...	85	4,3	...
2005	421 (201)	20,9	52	2,6	369
2006	428 (195)	21,4	48	2,4	380
2007	397 (156)	19,8	50	2,5	347
2008	400 (172)	20,6	56	2,9	344
2009	365 (143)	19,1	64	3,3	301
2010	390 (148)	20,5	65	3,4	325
2011	384 (162)	20,5	60	3,2	324
2012	330 (95)	17,4	57	3,0	273
2013	346 (155)	17,3	53	2,7	293
2014	436 (218)	20,0	52	2,4	384

Quelle: bis 2004 Statistisches Amt für Hamburg und Schleswig-Holstein und eigene Berechnung  
ab 2005 Bürger- und Ordnungsamt der Landeshauptstadt Kiel und eigene Berechnungen

<sup>1</sup> Maßgeblich ist die Staatsangehörigkeit der Eltern bzw. Mutter. Zahl in Klammern entspricht der Anzahl der Kinder mit nicht deutscher Staatsangehörigkeit.

**206. Eingebürgerte Personen<sup>1</sup>**

Jahr	Ins- gesamt	davon in der Altersgruppe							
		0 -< 6	6 -< 16	16 -< 18	18 -< 23	23 -< 35	35 -< 45	45 -< 60	60 u. ä.
2000	1.294	164	271	41	91	311	271	130	15
2001	858	103	143	18	65	256	176	81	16
2002	1.034	78	172	33	80	298	258	101	14
2003	610	54	114	14	54	168	125	69	12
2004	1.031	59	194	43	108	287	220	100	20
2005	988	102	49	13	94	339	209	136	46
2006	1.009	77	158	39	87	257	231	128	32
2007	1.001	62	104	33	118	299	239	121	25
2008	785	79	133	40	70	208	164	70	21
2009	761	71	120	39	82	227	143	63	16
2010	827	57	121	50	88	258	140	86	27
2011	895	41	134	63	93	270	175	96	23
2012	782	33	155	41	71	241	148	63	30
2013	742	49	125	28	64	201	180	76	19
2014	660	33	86	37	65	179	151	86	23

Quelle: bis 2004 Statistisches Amt für Hamburg und Schleswig-Holstein  
ab 2005 Bürger- und Ordnungsamt der Landeshauptstadt Kiel

<sup>1</sup> mit Wohnsitz Kiel

Anmerkung: Mit der Änderung des Staatsangehörigkeitsrechts im Jahr 1999 wurde die Einbürgerungsstatistik auf eine bundesgesetzliche Grundlage gestellt (§ 36), die ab dem Jahr 2000 durchzuführen ist.

**207. Wanderungen der Bevölkerung insgesamt**

Jahr	Zuzüge			Fortzüge			Saldo		
	ins-gesamt	davon		ins-gesamt	davon		ins-gesamt	davon	
		männlich	weiblich		männlich	weiblich		männlich	weiblich
1995	15.613	8.571	7.042	15.748	8.419	7.329	-135	152	-287
1996	13.532	7.221	6.311	15.632	8.341	7.291	-2.100	-1.120	-980
1997	13.648	7.227	6.421	16.052	8.592	7.460	-2.404	-1.365	-1.039
1998	13.316	7.002	6.314	16.082	8.384	7.698	-2.766	-1.382	-1.384
1999	13.908	7.288	6.620	17.222	8.985	8.237	-3.314	-1.697	-1.617
2000	14.740	7.735	7.005	15.821	8.362	7.459	-1.081	-627	-454
2001	15.682	8.325	7.357	15.359	8.225	7.134	323	100	223
2002	15.764	8.181	7.583	14.958	7.869	7.089	806	312	494
2003	15.678	8.184	7.494	15.254	8.050	7.204	424	134	290
2004	15.875	8.202	7.673	15.835	8.338	7.497	40	-136	176
2005	15.511	8.170	7.341	14.257	7.532	6.725	1.254	638	616
2006	15.874	8.472	7.402	14.196	7.507	6.689	1.678	965	713
2007	16.020	8.436	7.584	14.216	7.537	6.679	1.804	899	905
2008	15.515	8.106	7.409	14.825	7.718	7.107	690	388	302
2009	15.428	8.036	7.392	14.132	7.366	6.766	1.296	670	626
2010	15.233	7.786	7.447	14.336	7.378	6.958	897	408	489
2011	16.480	8.483	7.997	15.164	7.817	7.347	1.316	666	650
2012	15.798	8.070	7.728	13.765	6.986	6.779	2.033	1.084	949
2013	15.524	7.929	7.595	14.215	7.177	7.038	1.309	752	557
2014	17.769	9.290	8.479	15.670	8.047	7.623	2.099	1.243	856

Quelle: Bürger- und Ordnungsamt der Landeshauptstadt Kiel

**Grafik 205. Zu- und Fortzüge insgesamt**

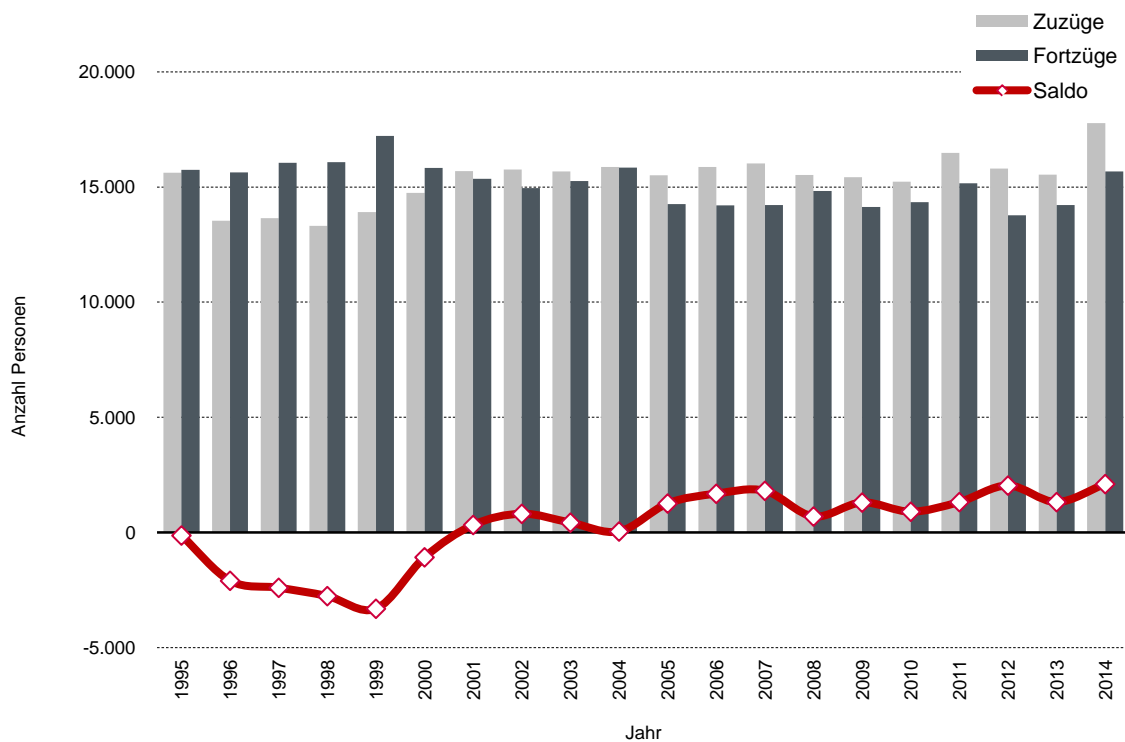

**208. Wanderungen der ausländischen Bevölkerung**

Jahr	Zuzüge			Fortzüge			Saldo		
	ins-gesamt	davon		ins-gesamt	davon		ins-gesamt	davon	
		männlich	weiblich		männlich	weiblich		männlich	weiblich
1995	4.122	2.498	1.624	3.137	1.912	1.225	985	586	399
1996	3.252	1.876	1.376	2.822	1.684	1.138	531	192	339
1997	3.121	1.829	1.292	2.746	1.685	1.061	375	144	231
1998	2.887	1.654	1.233	2.169	1.281	888	718	373	345
1999	3.034	1.728	1.306	3.153	1.811	1.342	-119	-83	-36
2000	3.533	2.043	1.490	2.551	1.601	950	982	442	540
2001	4.131	2.474	1.657	2.576	1.691	885	1.555	783	772
2002	3.803	2.189	1.614	2.804	1.766	1.038	999	423	576
2003	3.663	2.065	1.598	3.069	1.887	1.182	594	178	416
2004	3.456	2.006	1.450	3.306	2.038	1.268	150	-32	182
2005	3.426	2.025	1.401	2.681	1.685	996	745	340	405
2006	3.699	2.318	1.381	2.902	1.812	1.090	797	506	291
2007	3.709	2.310	1.399	2.767	1.798	969	942	512	430
2008	2.887	1.743	1.144	2.838	1.768	1.070	49	-25	74
2009	2.804	1.619	1.185	2.287	1.439	848	517	180	337
2010	2.804	1.628	1.176	2.309	1.391	918	495	237	258
2011	3.070	1.755	1.315	2.544	1.493	1.051	526	262	264
2012	3.373	1.947	1.426	1.831	1.106	725	1.542	841	701
2013	3.627	2.092	1.535	1.993	1.170	823	1.634	922	712
2014	5.163	3.052	2.111	2.667	1.607	1.060	2.496	1.445	1.051

Quelle: Bürger- und Ordnungsamt der Landeshauptstadt Kiel

**Grafik 206. Zu- und Fortzüge der ausländischen Bevölkerung**

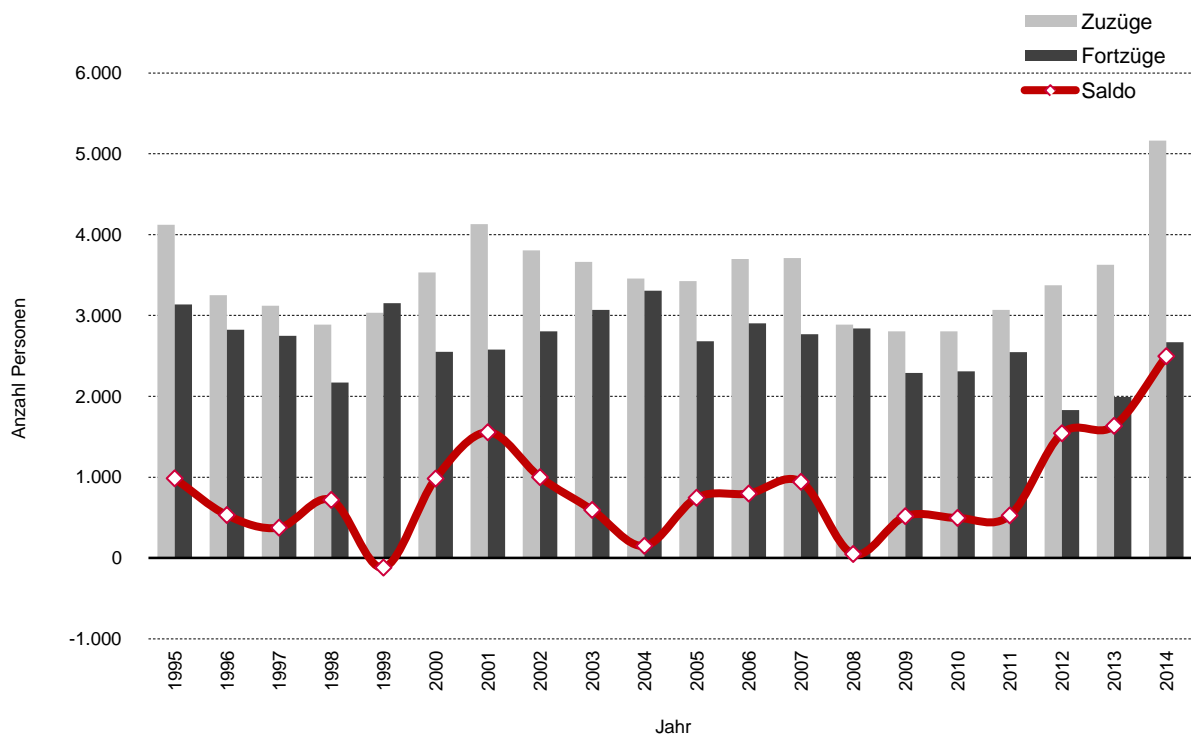

**209. Umzüge innerhalb des Stadtgebietes <sup>1</sup>**

Jahr	insgesamt	davon	
		männlich	weiblich
1995	20.758	10.362	10.396
1996	22.077	11.141	10.936
1997	23.994	11.931	12.063
1998	26.086	13.002	13.084
1999	26.115	13.000	13.115
2000	24.617	12.238	12.379
2001	23.295	11.711	11.584
2002	23.276	11.703	11.573
2003	23.557	11.658	11.899
2004	23.919	11.947	11.972
2005	22.175	11.051	11.124
2006	21.293	10.684	10.609
2007	21.742	10.924	10.818
2008	22.541	11.194	11.347
2009	22.763	11.390	11.373
2010	21.071	10.443	10.628
2011	21.427	10.596	10.831
2012	20.024	9.944	10.080
2013	19.917	9.884	10.033
2014	21.429	10.780	10.649

Quelle: Bürger- und Ordnungsamt der Landeshauptstadt Kiel

<sup>1</sup> Anzahl der betroffenen Bürgerinnen und Bürger.

**Grafik 207. Umzüge innerhalb der Landeshauptstadt Kiel (Anzahl der betroffenen Personen)**

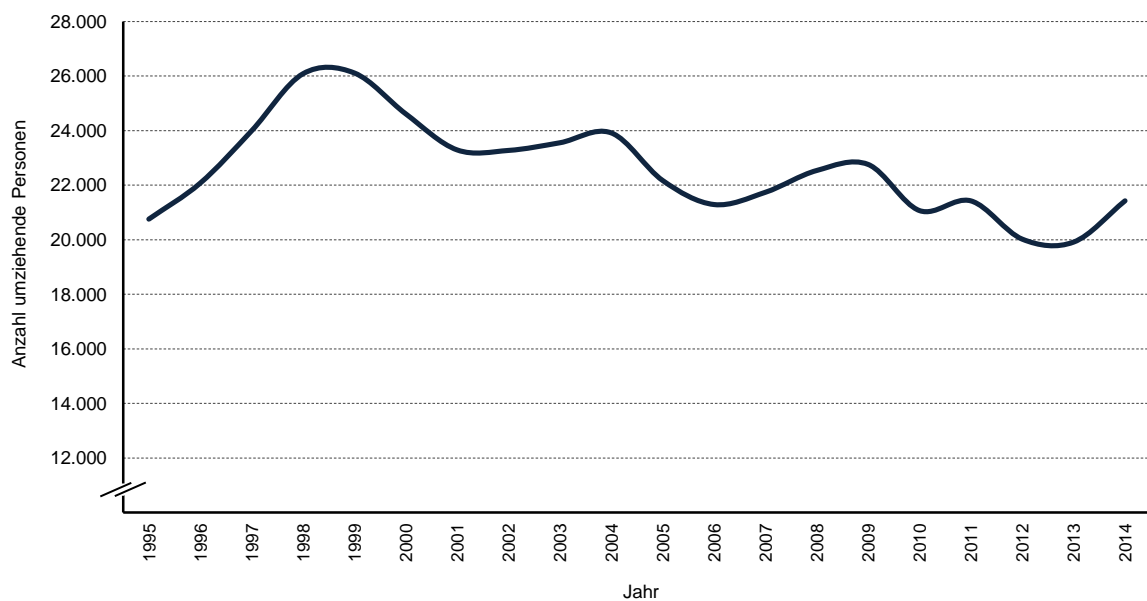

**210. Zuzüge aus ausgesuchten Regionen**

Jahr	ins-gesamt	davon nach/aus				
		Kreis Rendsburg-Eckernförde	Kreis Plön	übriges Schleswig-Holstein	übriges Bundesgebiet	Ausland/unbekannt
1995	15.613	2.781	1.883	2.918	4.589	3.442
1996	13.532	2.571	1.651	2.274	4.311	2.725
1997	13.648	2.576	1.665	2.360	4.465	2.582
1998	13.316	2.641	1.641	2.319	4.436	2.279
1999	13.908	2.810	1.624	2.278	4.680	2.516
2000	14.740	2.848	1.763	2.523	4.749	2.857
2001	15.682	2.709	1.703	2.645	5.233	3.392
2002	15.764	2.787	1.733	2.794	5.370	3.080
2003	15.678	2.917	1.735	2.688	5.332	3.006
2004	15.875	2.853	1.770	2.932	4.865	3.455
2005	15.511	2.658	1.772	2.583	5.195	3.303
2006	15.874	2.647	1.626	2.708	5.687	3.206
2007	16.020	2.556	1.627	2.796	5.775	3.266
2008	15.515	2.789	1.709	2.807	5.586	2.624
2009	15.428	2.730	1.717	3.069	5.495	2.417
2010	15.233	2.556	1.784	3.000	5.432	2.461
2011	16.480	2.756	1.840	3.144	6.033	2.707
2012	15.798	2.794	1.834	3.099	5.335	2.736
2013	16.023	1.650	2.742	3.151	5.329	3.151
2014	17.769	1.695	2.759	3.664	5.689	3.962

Quelle: Bürger- und Ordnungsamt der Landeshauptstadt Kiel

**211. Fortzüge in ausgesuchte Regionen**

Jahr	ins-gesamt	davon nach/aus				
		Kreis Rendsburg-Eckernförde	Kreis Plön	übriges Schleswig-Holstein	übriges Bundesgebiet	Ausland/unbekannt
1995	15.748	3.632	2.472	2.181	4.502	2.961
1996	15.632	3.782	2.533	2.239	4.466	2.612
1997	16.052	4.185	2.687	2.160	4.456	2.564
1998	16.082	4.308	2.691	2.310	4.664	2.109
1999	17.222	4.297	2.542	2.187	5.199	2.997
2000	15.821	3.620	2.351	2.551	5.105	2.194
2001	15.359	3.460	2.126	2.196	5.054	2.523
2002	14.958	3.022	2.058	2.050	5.095	2.733
2003	15.254	3.050	2.020	1.967	4.987	3.230
2004	15.835	3.122	2.142	2.142	4.448	3.981
2005	14.257	2.688	1.856	2.030	4.309	3.374
2006	14.196	2.768	1.791	1.896	4.857	2.884
2007	14.216	2.788	1.553	1.895	4.876	3.104
2008	14.825	2.746	1.665	2.121	5.273	3.020
2009	14.132	2.888	1.692	2.153	4.908	2.491
2010	14.336	2.797	1.642	2.165	4.966	2.766
2011	15.164	2.823	1.781	2.280	5.503	2.777
2012	13.765	2.758	1.779	2.164	5.344	1.720
2013	14.217	1.757	2.852	2.272	5.433	1.903
2014	15.670	1.930	3.062	2.477	5.213	2.988

Quelle: Bürger- und Ordnungsamt der Landeshauptstadt Kiel

**212. Wanderungsgewinn/-verlust nach ausgesuchten Regionen**

Jahr	ins-gesamt	davon nach/aus				
		Kreis Rendsburg-Eckernförde	Kreis Plön	übriges Schleswig-Holstein	übriges Bundesgebiet	Ausland/unbekannt
1995	-135	-851	-589	737	87	481
1996	-2.100	-1.211	-882	35	-155	113
1997	-2.404	-1.609	-1.022	200	9	18
1998	-2.766	-1.667	-1.050	9	-228	170
1999	-3.314	-1.487	-918	91	-519	-481
2000	-1.081	-772	-588	-28	-356	663
2001	323	-751	-423	449	179	869
2002	806	-235	-325	744	275	347
2003	424	-133	-285	721	345	-224
2004	40	-269	-372	790	417	-526
2005	1.254	-30	-84	553	886	-71
2006	1.678	-121	-165	812	830	322
2007	1.804	-232	74	901	899	162
2008	690	43	44	686	313	-396
2009	1.296	-158	25	916	587	-74
2010	897	-241	142	835	466	-305
2011	1.316	-67	59	864	530	-70
2012	2.033	36	55	935	-9	1.016
2013	1.806	-107	-110	879	-104	1.248
2014	2.099	-235	-303	1.187	476	974

Quelle: Bürger- und Ordnungsamt der Landeshauptstadt Kiel

**Grafik 208. Wanderungsgewinn/-verlust nach Regionen**

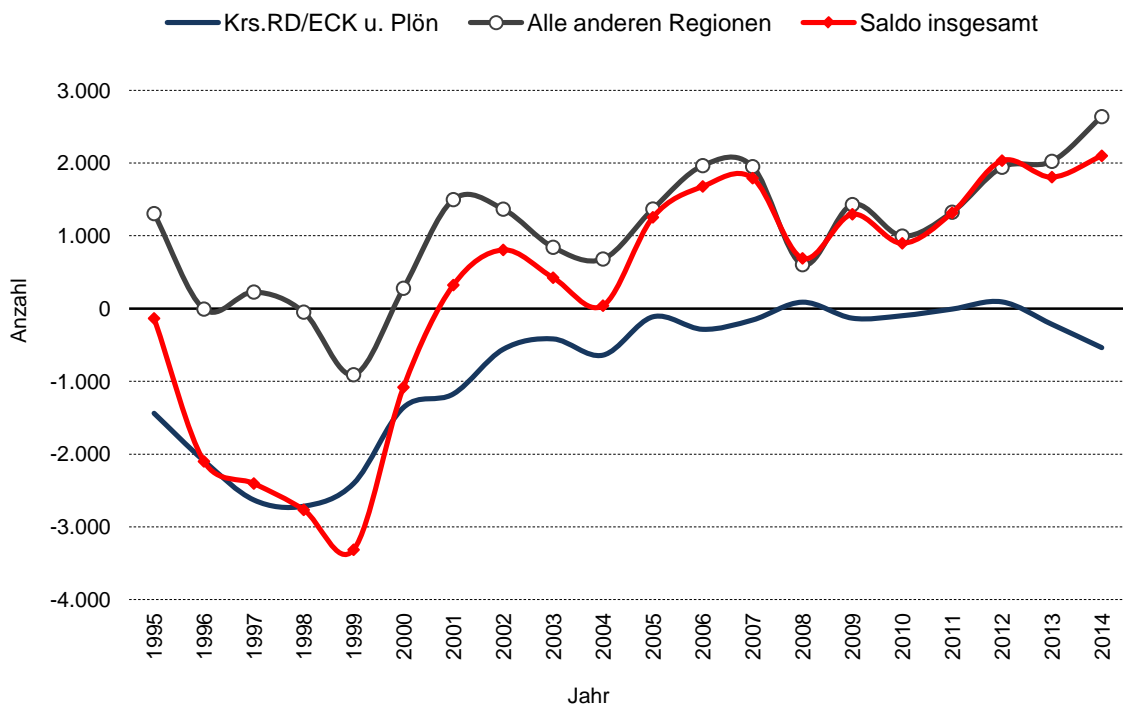



**213. Die Zu- und Fortzüge aus dem/in das Kieler Umland**

Sektor --- Gemeinde	Jahr											
	2011			2012			2013			2014		
	Zu- züge	Fort- züge	Saldo	Zu- züge	Fort- züge	Saldo	Zu- züge	Fort- züge	Saldo	Zu- züge	Fort- züge	Saldo
<b>Sektor NW 1</b>	<b>385</b>	<b>451</b>	<b>-66</b>	<b>432</b>	<b>477</b>	<b>-45</b>	<b>413</b>	<b>472</b>	<b>-59</b>	<b>472</b>	<b>468</b>	<b>4</b>
darunter												
Altenholz	236	257	-21	242	278	-36	237	301	-64	301	303	-2
Dänischenhagen	72	58	14	82	96	-14	64	65	-1	79	70	9
Schwedeneck	59	83	-24	65	62	3	79	68	11	56	64	-8
Strande	18	53	-35	43	41	2	33	38	-5	36	31	5
<b>Sektor W</b>	<b>538</b>	<b>612</b>	<b>-74</b>	<b>580</b>	<b>610</b>	<b>-30</b>	<b>567</b>	<b>647</b>	<b>-80</b>	<b>527</b>	<b>621</b>	<b>-94</b>
darunter												
Achterwehr	22	25	-3	26	25	1	17	30	-13	24	18	6
Kronshagen	410	466	-56	434	469	-35	413	482	-69	392	438	-46
Melsdorf	41	55	-14	65	40	25	72	65	7	49	78	-29
Ottendorf	20	42	-22	25	31	-6	29	31	-2	22	35	-13
Quarnbek	45	24	21	30	45	-15	36	39	-3	40	52	-12
<b>Sektor SW 1</b>	<b>319</b>	<b>450</b>	<b>-131</b>	<b>304</b>	<b>346</b>	<b>-42</b>	<b>358</b>	<b>405</b>	<b>-47</b>	<b>331</b>	<b>395</b>	<b>-64</b>
darunter												
Blumenthal	16	12	4	14	3	11	15	10	5	11	19	-8
Flintbek	115	200	-85	109	93	16	149	173	-24	108	144	-36
Mielkendorf	36	39	-3	41	48	-7	41	34	7	51	53	-2
Molfsee	105	150	-45	100	152	-52	95	137	-42	116	134	-18
Rumohr	19	13	6	7	13	-6	14	25	-11	23	21	2
<b>Sektor NW 2</b>	<b>246</b>	<b>251</b>	<b>-5</b>	<b>261</b>	<b>287</b>	<b>-26</b>	<b>237</b>	<b>355</b>	<b>-118</b>	<b>242</b>	<b>450</b>	<b>-208</b>
darunter												
Felm	18	23	-5	26	30	-4	18	50	-32	22	43	-21
Gettorf	107	106	1	83	105	-22	72	133	-61	94	157	-63
Neuwittenbek	13	20	-7	22	15	7	23	33	-10	26	26	0
Osdorf	22	23	-1	35	38	-3	37	48	-11	27	44	-17
Schinkel	30	25	5	20	22	-2	19	19	0	25	24	1
<b>Sektor SW 2</b>	<b>19</b>	<b>8</b>	<b>11</b>	<b>138</b>	<b>109</b>	<b>29</b>	<b>152</b>	<b>157</b>	<b>-5</b>	<b>158</b>	<b>167</b>	<b>-9</b>
darunter												
Bordesholm	65	56	9	74	65	9	90	84	6	83	88	-5
Wattenbek	34	41	-7	31	19	12	35	32	3	32	27	5
<b>Sektor SO 1</b>	<b>272</b>	<b>384</b>	<b>-112</b>	<b>312</b>	<b>358</b>	<b>-46</b>	<b>256</b>	<b>371</b>	<b>-115</b>	<b>298</b>	<b>390</b>	<b>-92</b>
darunter												
Stadt Schwentinetal <sup>1</sup>	272	384	-112	312	358	-46	256	371	-115	298	390	-92
<b>Sektor NO 1</b>	<b>527</b>	<b>547</b>	<b>-20</b>	<b>489</b>	<b>555</b>	<b>-66</b>	<b>449</b>	<b>551</b>	<b>-102</b>	<b>499</b>	<b>627</b>	<b>-128</b>
darunter												
Brodersdorf	10	4	6	5	2	3	4	5	-1	3	5	-2
Heikendorf	143	163	-20	111	124	-13	126	124	2	127	152	-25
Laboe	87	76	11	77	79	-2	78	74	4	92	59	33
Mönkeberg	71	97	-26	92	123	-31	69	127	-58	91	122	-31
Schönkirchen	193	168	25	170	207	-37	154	197	-43	159	277	-118
Wendtorf	13	17	-4	17	8	9	10	9	1	14	4	10
<b>Sektor S</b>	<b>83</b>	<b>111</b>	<b>-28</b>	<b>51</b>	<b>98</b>	<b>-47</b>	<b>73</b>	<b>89</b>	<b>-16</b>	<b>64</b>	<b>102</b>	<b>-38</b>
darunter												
Kirchbarkau	7	8	-1	11	19	-8	12	31	-19	8	21	-13
<b>Sektor SO 2</b>	<b>307</b>	<b>251</b>	<b>56</b>	<b>321</b>	<b>325</b>	<b>-4</b>	<b>314</b>	<b>299</b>	<b>15</b>	<b>280</b>	<b>314</b>	<b>-34</b>
darunter												
Dobersdorf	20	16	4	14	16	-2	12	10	2	11	13	-2
Preetz	219	189	30	228	224	4	226	232	-6	193	224	-31
Schlesien	7	3	4	9	17	-8	5	3	2	12	8	4
<b>Sektor SO 3</b>	<b>64</b>	<b>61</b>	<b>3</b>	<b>72</b>	<b>67</b>	<b>5</b>	<b>46</b>	<b>55</b>	<b>-9</b>	<b>43</b>	<b>54</b>	<b>-11</b>
darunter												
Selent	24	17	7	28	34	-6	17	17	0	13	18	-5
<b>Sektor NO 2</b>	<b>244</b>	<b>178</b>	<b>66</b>	<b>244</b>	<b>163</b>	<b>81</b>	<b>230</b>	<b>179</b>	<b>51</b>	<b>219</b>	<b>213</b>	<b>6</b>
darunter												
Fargau	7	11	-4	10	2	8	12	4	8	6	3	3
Prasdorf	4	2	2	7	13	-6	5	4	1	8	8	0
Probsteierhagen	27	23	4	39	36	3	51	26	25	34	28	6
Schönberg	100	64	36	106	58	48	80	70	10	79	84	-5
<b>Austausch mit dem Kieler Umland insgesamt</b>	<b>3.004</b>	<b>3.304</b>	<b>-300</b>	<b>3.204</b>	<b>3.395</b>	<b>-191</b>	<b>3.095</b>	<b>3.580</b>	<b>-485</b>	<b>3.133</b>	<b>3.801</b>	<b>-668</b>

Quelle: Bürger- und Ordnungsamt der Landeshauptstadt K

<sup>1</sup> Die Gemeinden Klausdorf und Raisdorf sind 2008 gemeinsam zur Stadt Schwentinetal geworden.

**214. Bevölkerung nach dem Familienstand**

Jahr	ledig			verheiratet			verwitwet			geschieden		
	insgesamt	davon		insgesamt	davon		insgesamt	davon		insgesamt	davon	
		männl.	weibl.		männl.	weibl.		männl.	weibl.		männl.	weibl.
1995	105.311	56.459	48.852	99.892	50.135	49.757	20.343	2.856	17.487	16.503	6.859	9.644
1996	104.761	56.087	48.674	95.736	48.154	47.582	19.883	2.826	17.057	16.765	7.021	9.744
1997	104.019	55.562	48.457	93.987	47.248	46.739	19.540	2.813	16.727	17.086	7.142	9.944
1998	103.037	54.957	48.080	94.563	47.415	47.148	19.015	2.791	16.224	17.364	7.302	10.062
1999	101.402	54.023	47.379	93.038	46.699	46.339	18.480	2.746	15.734	17.530	7.358	10.172
2000	101.292	53.871	47.421	91.858	46.133	45.725	18.058	2.717	15.341	17.823	7.467	10.356
2001	102.367	54.341	48.026	91.181	45.759	45.422	17.631	2.658	14.973	18.041	7.582	10.459
2002	103.541	54.910	48.631	90.509	45.410	45.099	17.290	2.618	14.672	18.411	7.719	10.692
2003	104.612	55.522	49.090	89.475	44.829	44.646	16.984	2.572	14.412	18.830	7.872	10.958
2004	105.863	56.095	49.768	88.292	44.171	44.121	16.629	2.575	14.054	19.249	8.086	11.163
2005	107.484	56.920	50.564	87.656	43.850	43.806	16.277	2.584	13.693	19.480	8.187	11.293
2006	109.548	58.164	51.384	87.045	43.500	43.545	15.946	2.574	13.372	19.801	8.301	11.500
2007	111.385	59.016	52.369	86.583	43.260	43.323	15.690	2.558	13.132	20.043	8.411	11.632
2008	112.495	59.600	52.895	86.005	42.979	43.026	15.453	2.565	12.888	20.314	8.530	11.784
2009	114.072	60.397	53.675	85.465	42.683	42.782	15.236	2.598	12.638	20.491	8.654	11.837
2010	115.331	61.014	54.317	84.907	42.416	42.491	15.021	2.600	12.421	20.749	8.705	12.044
2011	117.595	62.210	55.385	84.075	41.976	42.099	14.829	2.592	12.237	21.085	8.816	12.269
2012	119.887	63.451	56.436	83.386	41.682	41.704	14.648	2.592	12.056	21.399	8.907	12.492
2013	121.811	64.531	57.280	82.511	41.248	41.263	14.564	2.613	11.951	21.413	8.868	12.545
2014	124.168	65.922	58.246	82.239	41.125	41.114	14.443	2.612	11.831	21.490	8.848	12.642

Quelle: Bürgeramt der Landeshauptstadt Kiel

**215. Eheschließungen und Ehescheidungen**

Jahr	Eheschließungen <sup>1</sup>		Ehescheidungen <sup>2</sup>	
	insgesamt	auf 1.000 Einwohner/innen	insgesamt	auf 1.000 Einwohner/innen
1994	1.326	5,4	713	2,9
1995	1.293	5,3	757	3,1
1996	1.280	5,3	787	3,3
1997	1.283	5,4	819	3,5
1998	1.261	5,4	765	3,3
1999	1.251	5,4	747	3,2
2000	1.232	5,1	834	3,6
2001	1.173	5,1	698	3,1
2002	1.223	5,3	822	3,6
2003	1.121	4,9	802	3,5
2004	1.103	4,8	800	3,5
2005	1.044	4,5	762	3,3
2006	1.068	4,6	674	2,9
2007	1.041	4,5	681	2,9
2008	1.043	4,5	666	2,8
2009	1.072	4,6	635	2,7
2010	1.081	4,6	657	2,8
2011	1.062	4,5	682	2,9
2012	1.076	4,5	681	2,9
2013	995	4,2	571	2,4

Quelle: Statistisches Amt für Hamburg und Schleswig-Holstein

<sup>1</sup> Anzahl der in der Landeshauptstadt Kiel vollzogenen Eheschließungen<sup>2</sup> Anzahl der in der Landeshauptstadt Kiel beantragten Ehescheidungen

**Grafik 209. Alterspyramide der Kieler Bevölkerung - Stand: 31.12.2014**

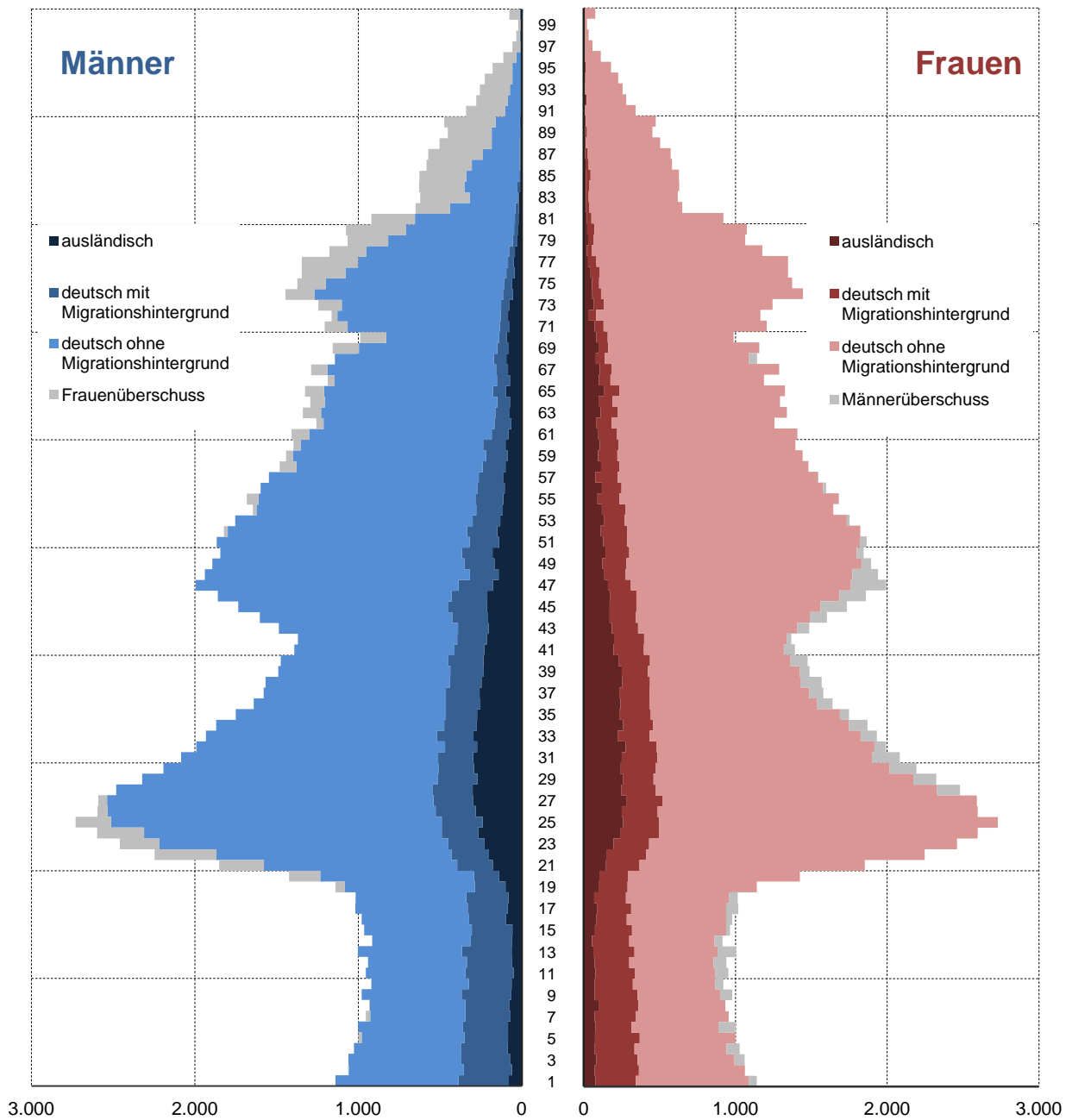

**216. Altersstruktur der gesamten Bevölkerung**

Altersgruppe	Geschlecht	Jahr									
		2005	2006	2007	2008	2009	2010	2011	2012	2013	2014
0 -< 1	<b>insg.</b>	<b>1.992</b>	<b>2.055</b>	<b>1.970</b>	<b>2.034</b>	<b>2.026</b>	<b>2.093</b>	<b>2.022</b>	<b>1.997</b>	<b>2.086</b>	<b>2.226</b>
	männl.	1.020	1.055	1.009	1.026	1.059	1.033	1.050	1.035	1.034	1.140
	weibl.	972	1.000	961	1.008	967	1.060	972	962	1.052	1.086
1 -< 6	<b>insg.</b>	<b>9.531</b>	<b>9.443</b>	<b>9.577</b>	<b>9.578</b>	<b>9.722</b>	<b>9.767</b>	<b>9.883</b>	<b>9.861</b>	<b>9.881</b>	<b>10.009</b>
	männl.	4.977	4.939	5.023	4.991	4.974	4.993	5.053	4.996	5.042	5.127
	weibl.	4.554	4.504	4.554	4.587	4.748	4.774	4.830	4.865	4.839	4.882
6 -< 15	<b>insg.</b>	<b>17.489</b>	<b>17.219</b>	<b>16.958</b>	<b>16.750</b>	<b>16.614</b>	<b>16.586</b>	<b>16.534</b>	<b>16.527</b>	<b>16.505</b>	<b>16.593</b>
	männl.	8.965	8.793	8.628	8.565	8.561	8.587	8.562	8.558	8.536	8.534
	weibl.	8.524	8.426	8.330	8.185	8.053	7.999	7.972	7.969	7.969	8.059
15 -< 18	<b>insg.</b>	<b>6.594</b>	<b>6.585</b>	<b>6.499</b>	<b>6.335</b>	<b>6.087</b>	<b>5.814</b>	<b>5.754</b>	<b>5.710</b>	<b>5.791</b>	<b>5.845</b>
	männl.	3.318	3.364	3.325	3.282	3.152	2.976	2.892	2.915	2.965	3.013
	weibl.	3.276	3.221	3.174	3.053	2.935	2.838	2.862	2.795	2.826	2.832
18 -< 21	<b>insg.</b>	<b>7.743</b>	<b>8.196</b>	<b>8.448</b>	<b>8.433</b>	<b>8.487</b>	<b>8.346</b>	<b>8.517</b>	<b>8.579</b>	<b>8.349</b>	<b>8.308</b>
	männl.	3.619	3.773	3.884	3.887	3.962	3.945	4.035	4.044	3.908	3.892
	weibl.	4.124	4.423	4.564	4.546	4.525	4.401	4.482	4.535	4.441	4.416
21 -< 45	<b>insg.</b>	<b>90.199</b>	<b>90.610</b>	<b>90.936</b>	<b>90.641</b>	<b>90.655</b>	<b>90.445</b>	<b>90.718</b>	<b>90.900</b>	<b>90.763</b>	<b>91.111</b>
	männl.	45.415	45.814	45.857	45.684	45.660	45.494	45.613	45.681	45.664	45.940
	weibl.	44.784	44.796	45.079	44.957	44.995	44.951	45.105	45.219	45.099	45.171
45 -< 60	<b>insg.</b>	<b>42.822</b>	<b>43.587</b>	<b>44.351</b>	<b>45.095</b>	<b>46.120</b>	<b>46.941</b>	<b>47.773</b>	<b>48.783</b>	<b>49.787</b>	<b>50.451</b>
	männl.	21.576	21.937	22.276	22.598	23.047	23.448	23.871	24.492	25.044	25.461
	weibl.	21.246	21.650	22.075	22.497	23.073	23.493	23.902	24.291	24.743	24.990
60 -< 65	<b>insg.</b>	<b>13.081</b>	<b>12.239</b>	<b>11.909</b>	<b>11.873</b>	<b>11.790</b>	<b>12.374</b>	<b>12.528</b>	<b>12.734</b>	<b>12.548</b>	<b>12.781</b>
	männl.	6.494	6.041	5.913	5.869	5.849	6.132	6.195	6.205	6.098	6.155
	weibl.	6.587	6.198	5.996	6.004	5.941	6.242	6.333	6.529	6.450	6.626
65 u. ä.	<b>insg.</b>	<b>41.446</b>	<b>42.406</b>	<b>43.053</b>	<b>43.528</b>	<b>43.763</b>	<b>43.642</b>	<b>43.855</b>	<b>44.229</b>	<b>44.589</b>	<b>45.016</b>
	männl.	16.157	16.823	17.330	17.772	18.068	18.127	18.323	18.706	18.969	19.245
	weibl.	25.289	25.583	25.723	25.756	25.695	25.515	25.532	25.523	25.620	25.771

Quelle: Bürger- und Ordnungsamt der Landeshauptstadt Kiel

**217. Altersstruktur der gesamten Bevölkerung in prozentualer Verteilung**

Altersgruppe	Geschlecht	Jahr									
		2005	2006	2007	2008	2009	2010	2011	2012	2013	2014
0 -< 1	<b>insg.</b>	<b>0,9</b>	<b>0,9</b>	<b>0,8</b>	<b>0,9</b>	<b>0,9</b>	<b>0,9</b>	<b>0,9</b>	<b>0,8</b>	<b>0,9</b>	<b>0,9</b>
	männl.	0,4	0,5	0,4	0,4	0,5	0,4	0,4	0,4	0,4	0,5
	weibl.	0,4	0,4	0,4	0,4	0,4	0,4	0,4	0,4	0,4	0,4
1 -< 6	<b>insg.</b>	<b>4,1</b>	<b>4,1</b>	<b>4,1</b>	<b>4,1</b>	<b>4,1</b>	<b>4,1</b>	<b>4,2</b>	<b>4,1</b>	<b>4,1</b>	<b>4,1</b>
	männl.	2,2	2,1	2,1	2,1	2,1	2,1	2,1	2,1	2,1	2,1
	weibl.	2,0	1,9	1,9	2,0	2,0	2,0	2,0	2,0	2,0	2,0
6 -< 15	<b>insg.</b>	<b>7,6</b>	<b>7,4</b>	<b>7,3</b>	<b>7,1</b>	<b>7,1</b>	<b>7,0</b>	<b>7,0</b>	<b>6,9</b>	<b>6,9</b>	<b>6,8</b>
	männl.	3,9	3,8	3,7	3,7	3,6	3,6	3,6	3,6	3,6	3,5
	weibl.	3,7	3,6	3,6	3,5	3,4	3,4	3,4	3,3	3,3	3,3
15 -< 18	<b>insg.</b>	<b>2,9</b>	<b>2,8</b>	<b>2,8</b>	<b>2,7</b>	<b>2,6</b>	<b>2,5</b>	<b>2,4</b>	<b>2,4</b>	<b>2,4</b>	<b>2,4</b>
	männl.	1,4	1,4	1,4	1,4	1,3	1,3	1,2	1,2	1,2	1,2
	weibl.	1,4	1,4	1,4	1,3	1,2	1,2	1,2	1,2	1,2	1,2
18 -< 21	<b>insg.</b>	<b>3,4</b>	<b>3,5</b>	<b>3,6</b>	<b>3,6</b>	<b>3,6</b>	<b>3,5</b>	<b>3,6</b>	<b>3,6</b>	<b>3,5</b>	<b>3,4</b>
	männl.	1,6	1,6	1,7	1,7	1,7	1,7	1,7	1,7	1,6	1,6
	weibl.	1,8	1,9	2,0	1,9	1,9	1,9	1,9	1,9	1,8	1,8
21 -< 45	<b>insg.</b>	<b>39,1</b>	<b>39,0</b>	<b>38,9</b>	<b>38,7</b>	<b>38,5</b>	<b>38,3</b>	<b>38,2</b>	<b>38,0</b>	<b>37,8</b>	<b>37,6</b>
	männl.	19,7	19,7	19,6	19,5	19,4	19,3	19,2	19,1	19,0	19,0
	weibl.	19,4	19,3	19,3	19,2	19,1	19,0	19,0	18,9	18,8	18,6
45 -< 60	<b>insg.</b>	<b>18,5</b>	<b>18,8</b>	<b>19,0</b>	<b>19,2</b>	<b>19,6</b>	<b>19,9</b>	<b>20,1</b>	<b>20,4</b>	<b>20,7</b>	<b>20,8</b>
	männl.	9,3	9,4	9,5	9,6	9,8	9,9	10,0	10,2	10,4	10,5
	weibl.	9,2	9,3	9,4	9,6	9,8	10,0	10,1	10,2	10,3	10,3
60 -< 65	<b>insg.</b>	<b>5,7</b>	<b>5,3</b>	<b>5,1</b>	<b>5,1</b>	<b>5,0</b>	<b>5,2</b>	<b>5,3</b>	<b>5,3</b>	<b>5,2</b>	<b>5,3</b>
	männl.	2,8	2,6	2,5	2,5	2,5	2,6	2,6	2,6	2,5	2,5
	weibl.	2,9	2,7	2,6	2,6	2,5	2,6	2,7	2,7	2,7	2,7
65 u. ä.	<b>insg.</b>	<b>17,9</b>	<b>18,3</b>	<b>18,4</b>	<b>18,6</b>	<b>18,6</b>	<b>18,5</b>	<b>18,5</b>	<b>18,5</b>	<b>18,6</b>	<b>18,6</b>
	männl.	7,0	7,2	7,4	7,6	7,7	7,7	7,7	7,8	7,9	7,9
	weibl.	11,0	11,0	11,0	11,0	10,9	10,8	10,7	10,7	10,7	10,6

Quelle: Bürger- und Ordnungsamt der Landeshauptstadt Kiel

**218. Altersstruktur der ausländischen Bevölkerung**

Altersgruppe	Geschlecht	Jahr									
		2005	2006	2007	2008	2009	2010	2011	2012	2013	2014
0 -< 1	<b>insg.</b>	<b>124</b>	<b>129</b>	<b>110</b>	<b>86</b>	<b>88</b>	<b>105</b>	<b>100</b>	<b>100</b>	<b>110</b>	<b>158</b>
	männl.	64	68	59	48	51	54	52	45	58	80
	weibl.	60	61	51	38	37	51	48	55	52	78
1 -< 6	<b>insg.</b>	<b>604</b>	<b>624</b>	<b>630</b>	<b>558</b>	<b>509</b>	<b>497</b>	<b>533</b>	<b>587</b>	<b>632</b>	<b>771</b>
	männl.	311	336	329	298	272	259	285	296	309	390
	weibl.	293	288	301	260	237	238	248	291	323	381
6 -< 15	<b>insg.</b>	<b>1.759</b>	<b>1.611</b>	<b>1.546</b>	<b>1.381</b>	<b>1.227</b>	<b>1.144</b>	<b>1.051</b>	<b>1.005</b>	<b>1.054</b>	<b>1.222</b>
	männl.	926	838	817	725	643	592	541	499	510	565
	weibl.	833	773	729	656	584	552	510	506	544	657
15 -< 18	<b>insg.</b>	<b>598</b>	<b>569</b>	<b>567</b>	<b>570</b>	<b>540</b>	<b>482</b>	<b>467</b>	<b>419</b>	<b>417</b>	<b>499</b>
	männl.	309	299	302	311	301	271	252	232	211	264
	weibl.	289	270	265	259	239	211	215	187	206	235
18 -< 21	<b>insg.</b>	<b>732</b>	<b>721</b>	<b>705</b>	<b>555</b>	<b>626</b>	<b>603</b>	<b>615</b>	<b>644</b>	<b>661</b>	<b>766</b>
	männl.	363	361	344	239	322	315	341	363	372	417
	weibl.	369	360	361	316	304	288	274	281	289	349
21 -< 45	<b>insg.</b>	<b>10.769</b>	<b>10.684</b>	<b>10.684</b>	<b>10.269</b>	<b>10.158</b>	<b>9.873</b>	<b>9.875</b>	<b>10.252</b>	<b>10.696</b>	<b>11.587</b>
	männl.	5.477	5.498	5.512	5.198	5.080	4.915	4.900	5.158	5.480	6.092
	weibl.	5.292	5.186	5.172	5.071	5.078	4.958	4.975	5.094	5.216	5.495
45 -< 60	<b>insg.</b>	<b>3.536</b>	<b>3.493</b>	<b>3.491</b>	<b>3.404</b>	<b>3.419</b>	<b>3.379</b>	<b>3.297</b>	<b>3.390</b>	<b>3.533</b>	<b>3.859</b>
	männl.	1.775	1.740	1.727	1.705	1.687	1.688	1.645	1.738	1.803	2.028
	weibl.	1.761	1.753	1.764	1.699	1.732	1.691	1.652	1.652	1.730	1.831
60 -< 65	<b>insg.</b>	<b>874</b>	<b>934</b>	<b>965</b>	<b>1.015</b>	<b>1.008</b>	<b>1.044</b>	<b>969</b>	<b>964</b>	<b>900</b>	<b>907</b>
	männl.	495	521	530	526	500	485	441	411	376	388
	weibl.	379	413	435	489	508	559	528	553	524	519
65 u. ä.	<b>insg.</b>	<b>1.179</b>	<b>1.269</b>	<b>1.406</b>	<b>1.506</b>	<b>1.576</b>	<b>1.708</b>	<b>1.754</b>	<b>1.891</b>	<b>1.976</b>	<b>2.114</b>
	männl.	599	639	725	785	831	900	918	991	1.020	1.068
	weibl.	580	630	681	721	745	808	836	900	956	1.046

Quelle: Bürger- und Ordnungsamt der Landeshauptstadt Kiel

**219. Altersstruktur der ausländischen Bevölkerung in prozentualer Verteilung**

Altersgruppe	Geschlecht	Jahr									
		2005	2006	2007	2008	2009	2010	2011	2012	2013	2014
0 -< 1	<b>insg.</b>	<b>0,6</b>	<b>0,6</b>	<b>0,5</b>	<b>0,4</b>	<b>0,5</b>	<b>0,6</b>	<b>0,5</b>	<b>0,5</b>	<b>0,6</b>	<b>0,7</b>
	männl.	0,3	0,3	0,3	0,2	0,3	0,3	0,3	0,2	0,3	0,4
	weibl.	0,3	0,3	0,3	0,2	0,2	0,3	0,3	0,3	0,3	0,4
1 -< 6	<b>insg.</b>	<b>3,0</b>	<b>3,1</b>	<b>3,1</b>	<b>2,9</b>	<b>2,7</b>	<b>2,6</b>	<b>2,9</b>	<b>3,0</b>	<b>3,2</b>	<b>3,5</b>
	männl.	1,5	1,7	1,6	1,5	1,4	1,4	1,5	1,5	1,5	1,8
	weibl.	1,5	1,4	1,5	1,3	1,2	1,3	1,3	1,5	1,6	1,7
6 -< 15	<b>insg.</b>	<b>8,7</b>	<b>8,0</b>	<b>7,7</b>	<b>7,1</b>	<b>6,4</b>	<b>6,1</b>	<b>5,6</b>	<b>5,2</b>	<b>5,3</b>	<b>5,6</b>
	männl.	4,6	4,2	4,1	3,7	3,4	3,1	2,9	2,6	2,6	2,6
	weibl.	4,1	3,9	3,6	3,4	3,0	2,9	2,7	2,6	2,7	3,0
15 -< 18	<b>insg.</b>	<b>3,0</b>	<b>2,8</b>	<b>2,8</b>	<b>2,9</b>	<b>2,8</b>	<b>2,6</b>	<b>2,5</b>	<b>2,2</b>	<b>2,1</b>	<b>2,3</b>
	männl.	1,5	1,5	1,5	1,6	1,6	1,4	1,4	1,2	1,1	1,2
	weibl.	1,4	1,3	1,3	1,3	1,2	1,1	1,2	1,0	1,0	1,1
18 -< 21	<b>insg.</b>	<b>3,6</b>	<b>3,6</b>	<b>3,5</b>	<b>2,9</b>	<b>3,3</b>	<b>3,2</b>	<b>3,3</b>	<b>3,3</b>	<b>3,3</b>	<b>3,5</b>
	männl.	1,8	1,8	1,7	1,2	1,7	1,7	1,8	1,9	1,9	1,9
	weibl.	1,8	1,8	1,8	1,6	1,6	1,5	1,5	1,5	1,4	1,6
21 -< 45	<b>insg.</b>	<b>53,4</b>	<b>53,3</b>	<b>53,1</b>	<b>53,1</b>	<b>53,0</b>	<b>52,4</b>	<b>52,9</b>	<b>53,3</b>	<b>53,5</b>	<b>52,9</b>
	männl.	27,1	27,4	27,4	26,9	26,5	26,1	26,3	26,8	27,4	27,8
	weibl.	26,2	25,9	25,7	26,2	26,5	26,3	26,7	26,5	26,1	25,1
45 -< 60	<b>insg.</b>	<b>17,5</b>	<b>17,4</b>	<b>17,4</b>	<b>17,6</b>	<b>17,9</b>	<b>17,9</b>	<b>17,7</b>	<b>17,6</b>	<b>17,7</b>	<b>17,6</b>
	männl.	8,8	8,7	8,6	8,8	8,8	9,0	8,8	9,0	9,0	9,3
	weibl.	8,7	8,8	8,8	8,8	9,0	9,0	8,9	8,6	8,7	8,4
60 -< 65	<b>insg.</b>	<b>4,3</b>	<b>4,7</b>	<b>4,8</b>	<b>5,2</b>	<b>5,3</b>	<b>5,5</b>	<b>5,2</b>	<b>5,0</b>	<b>4,5</b>	<b>4,1</b>
	männl.	2,5	2,6	2,6	2,7	2,6	2,6	2,4	2,1	1,9	1,8
	weibl.	1,9	2,1	2,2	2,5	2,7	3,0	2,8	2,9	2,6	2,4
65 u. ä.	<b>insg.</b>	<b>5,8</b>	<b>6,3</b>	<b>7,0</b>	<b>7,8</b>	<b>8,2</b>	<b>9,1</b>	<b>9,4</b>	<b>9,8</b>	<b>9,9</b>	<b>9,7</b>
	männl.	3,0	3,2	3,6	4,1	4,3	4,8	4,9	5,1	5,1	4,9
	weibl.	2,9	3,1	3,4	3,7	3,9	4,3	4,5	4,7	4,8	4,8

Quelle: Bürger- und Ordnungsamt der Landeshauptstadt Kiel

## 220. Gesamte Bevölkerung nach Altersgruppen und Stadtteilen - Stand: 31.12.2014

Stadtteil	ins- ge- samt	davon in der Altersgruppe																			
		0 -< 3	3 -< 6	6 -< 10	10 -< 12	12 -< 15	15 -< 18	18 -< 21	21 -< 25	25 -< 30	30 -< 35	35 -< 40	40 -< 45	45 -< 50	50 -< 55	55 -< 60	60 -< 65	65 -< 70	70 -< 75	75 -< 80	80 - ...
		Jahre																			
Altstadt	654	11	4	5	1	4	2	26	79	103	58	41	21	31	24	25	29	21	23	41	105
Vorstadt	1.165	30	11	10	4	9	1	29	139	191	126	79	56	71	66	52	59	55	62	71	44
Exerzierplatz	6.388	128	82	74	21	51	49	190	849	1.097	711	432	324	368	334	291	226	224	275	247	415
Damperhof	3.319	75	46	39	27	28	35	99	420	527	392	242	169	187	169	130	147	128	131	140	188
Brunswik	6.464	126	87	93	45	52	75	207	836	1.020	693	458	330	386	324	281	272	206	261	266	446
Düsternbrook	3.200	86	74	88	45	77	77	119	228	328	213	201	176	244	207	168	178	175	192	178	146
Blücherplatz	11.114	364	268	296	121	209	176	282	969	1.396	1.222	825	768	796	713	575	516	421	429	359	409
Wik	18.813	500	473	513	240	328	399	728	1.646	2.001	1.487	1.212	1.083	1.378	1.269	1.105	933	842	958	887	831
Ravensberg	12.081	295	167	191	81	118	110	516	1.980	2.357	1.422	805	597	652	597	506	397	317	358	278	337
Schreventeich	11.878	296	168	215	104	157	147	432	1.682	2.101	1.273	764	602	688	603	549	493	388	398	353	465
Südfriedhof	14.895	312	206	223	106	184	214	533	1.975	2.593	1.720	984	832	1.001	794	619	502	448	500	479	670
Gaarden-Ost	17.662	565	519	640	312	431	490	651	1.417	1.737	1.495	1.350	1.295	1.439	1.293	1.053	816	681	581	422	475
Gaarden-Süd/Kronsborg	10.538	294	265	339	163	243	237	335	569	736	731	657	642	848	954	732	584	535	590	535	549
Hassee	12.246	247	238	311	182	286	299	437	985	1.187	947	747	770	1.055	940	777	643	510	599	536	550
Hasseldieksdamm	2.797	64	63	95	65	90	101	86	119	137	116	142	154	293	246	183	168	133	157	170	215
Ellerbek	5.894	146	126	206	96	169	164	168	326	381	354	327	338	480	444	398	356	357	339	340	379
Wellingdorf	7.984	199	185	218	113	158	188	287	486	628	479	425	456	619	636	562	501	446	447	431	520
Holtenuau	5.204	110	97	145	76	125	133	147	176	253	248	257	334	484	471	368	365	296	415	355	349
Pries	7.381	196	207	249	115	213	237	239	313	392	381	424	462	654	629	512	452	423	449	394	440
Friedrichsort	2.059	50	55	76	16	43	58	60	92	148	113	119	124	184	144	142	101	121	126	131	156
Neumühlen/Dietrichsdorf	12.005	341	291	407	215	333	345	457	780	922	750	601	740	874	958	793	720	594	686	565	633
Elmschenhagen	17.037	406	428	629	302	515	591	611	796	935	928	931	1.066	1.528	1.492	1.242	1.222	1.018	982	754	661
Suchsdorf	9.427	232	279	434	223	296	308	289	335	375	363	522	666	873	770	657	565	531	651	552	506
Schilksee	5.030	74	73	107	55	97	118	95	123	153	156	181	222	295	382	360	442	489	666	490	452
Mettenhof	19.425	698	802	1.007	506	736	759	706	995	1.138	1.198	1.096	1.105	1.328	1.425	1.298	1.045	877	1.050	920	736
Russee	7.087	149	161	245	145	245	246	237	248	299	321	347	510	630	664	691	522	387	443	329	268
Meimersdorf	3.064	146	170	216	90	136	91	90	71	153	227	307	335	305	188	131	122	86	78	64	58
Moorsee	1.947	79	99	102	38	60	44	54	60	94	164	185	150	162	154	125	89	85	92	61	50
Wellsee	5.154	172	185	223	103	166	145	180	237	361	397	310	346	481	436	347	285	201	229	188	162
Rönne	428	9	6	13	7	8	6	18	11	28	19	22	28	47	30	42	31	18	28	33	24
<b>Kiel insgesamt</b>	<b>242.340</b>	<b>6.400</b>	<b>5.835</b>	<b>7.409</b>	<b>3.617</b>	<b>5.567</b>	<b>5.845</b>	<b>8.308</b>	<b>18.942</b>	<b>23.771</b>	<b>18.704</b>	<b>14.993</b>	<b>14.701</b>	<b>18.381</b>	<b>17.356</b>	<b>14.714</b>	<b>12.781</b>	<b>11.013</b>	<b>12.195</b>	<b>10.569</b>	<b>11.239</b>

Kieler Zahlen 2014

Quelle: Bürger- und Ordnungsamt der Landeshauptstadt Kiel

## 221. Prozentuale Verteilung der gesamten Bevölkerung nach Altersgruppen und Stadtteilen - Stand: 31.12.2014

Stadtteil	insgesamt	davon in der Altersgruppe																			
		0 -< 3	3 -< 6	6 -< 10	10 -< 12	12 -< 15	15 -< 18	18 -< 21	21 -< 25	25 -< 30	30 -< 35	35 -< 40	40 -< 45	45 -< 50	50 -< 55	55 -< 60	60 -< 65	65 -< 70	70 -< 75	75 -< 80	80 - ...
		Jahre																			
Altstadt	100,0	1,7	0,6	0,8	0,2	0,6	0,3	4,0	12,1	15,7	8,9	6,3	3,2	4,7	3,7	3,8	4,4	3,2	3,5	6,3	16,1
Vorstadt	100,0	2,6	0,9	0,9	0,3	0,8	0,1	2,5	11,9	16,4	10,8	6,8	4,8	6,1	5,7	4,5	5,1	4,7	5,3	6,1	3,8
Exerzierplatz	100,0	2,0	1,3	1,2	0,3	0,8	0,8	3,0	13,3	17,2	11,1	6,8	5,1	5,8	5,2	4,6	3,5	3,5	4,3	3,9	6,5
Damperhof	100,0	2,3	1,4	1,2	0,8	0,8	1,1	3,0	12,7	15,9	11,8	7,3	5,1	5,6	5,1	3,9	4,4	3,9	3,9	4,2	5,7
Brunswik	100,0	1,9	1,3	1,4	0,7	0,8	1,2	3,2	12,9	15,8	10,7	7,1	5,1	6,0	5,0	4,3	4,2	3,2	4,0	4,1	6,9
Düsternbrook	100,0	2,7	2,3	2,8	1,4	2,4	2,4	3,7	7,1	10,3	6,7	6,3	5,5	7,6	6,5	5,3	5,6	5,5	6,0	5,6	4,6
Blücherplatz	100,0	3,3	2,4	2,7	1,1	1,9	1,6	2,5	8,7	12,6	11,0	7,4	6,9	7,2	6,4	5,2	4,6	3,8	3,9	3,2	3,7
Wik	100,0	2,7	2,5	2,7	1,3	1,7	2,1	3,9	8,7	10,6	7,9	6,4	5,8	7,3	6,7	5,9	5,0	4,5	5,1	4,7	4,4
Ravensberg	100,0	2,4	1,4	1,6	0,7	1,0	0,9	4,3	16,4	19,5	11,8	6,7	4,9	5,4	4,9	4,2	3,3	2,6	3,0	2,3	2,8
Schreventeich	100,0	2,5	1,4	1,8	0,9	1,3	1,2	3,6	14,2	17,7	10,7	6,4	5,1	5,8	5,1	4,6	4,2	3,3	3,4	3,0	3,9
Südfriedhof	100,0	2,1	1,4	1,5	0,7	1,2	1,4	3,6	13,3	17,4	11,5	6,6	5,6	6,7	5,3	4,2	3,4	3,0	3,4	3,2	4,5
Gaarden-Ost	100,0	3,2	2,9	3,6	1,8	2,4	2,8	3,7	8,0	9,8	8,5	7,6	7,3	8,1	7,3	6,0	4,6	3,9	3,3	2,4	2,7
Gaarden-Süd/Kronsburg	100,0	2,8	2,5	3,2	1,5	2,3	2,2	3,2	5,4	7,0	6,9	6,2	6,1	8,0	9,1	6,9	5,5	5,1	5,6	5,1	5,2
Hassee	100,0	2,0	1,9	2,5	1,5	2,3	2,4	3,6	8,0	9,7	7,7	6,1	6,3	8,6	7,7	6,3	5,3	4,2	4,9	4,4	4,5
Hasseldieksdamm	100,0	2,3	2,3	3,4	2,3	3,2	3,6	3,1	4,3	4,9	4,1	5,1	5,5	10,5	8,8	6,5	6,0	4,8	5,6	6,1	7,7
Ellerbek	100,0	2,5	2,1	3,5	1,6	2,9	2,8	2,9	5,5	6,5	6,0	5,5	5,7	8,1	7,5	6,8	6,0	6,1	5,8	5,8	6,4
Wellingdorf	100,0	2,5	2,3	2,7	1,4	2,0	2,4	3,6	6,1	7,9	6,0	5,3	5,7	7,8	8,0	7,0	6,3	5,6	5,6	5,4	6,5
Holtenau	100,0	2,1	1,9	2,8	1,5	2,4	2,6	2,8	3,4	4,9	4,8	4,9	6,4	9,3	9,1	7,1	7,0	5,7	8,0	6,8	6,7
Pries	100,0	2,7	2,8	3,4	1,6	2,9	3,2	3,2	4,2	5,3	5,2	5,7	6,3	8,9	8,5	6,9	6,1	5,7	6,1	5,3	6,0
Friedrichsort	100,0	2,4	2,7	3,7	0,8	2,1	2,8	2,9	4,5	7,2	5,5	5,8	6,0	8,9	7,0	6,9	4,9	5,9	6,1	6,4	7,6
Neumühlen/Dietrichsdorf	100,0	2,8	2,4	3,4	1,8	2,8	2,9	3,8	6,5	7,7	6,2	5,0	6,2	7,3	8,0	6,6	6,0	4,9	5,7	4,7	5,3
Elmschenhagen	100,0	2,4	2,5	3,7	1,8	3,0	3,5	3,6	4,7	5,5	5,4	5,5	6,3	9,0	8,8	7,3	7,2	6,0	5,8	4,4	3,9
Suchsdorf	100,0	2,5	3,0	4,6	2,4	3,1	3,3	3,1	3,6	4,0	3,9	5,5	7,1	9,3	8,2	7,0	6,0	5,6	6,9	5,9	5,4
Schilksee	100,0	1,5	1,5	2,1	1,1	1,9	2,3	1,9	2,4	3,0	3,1	3,6	4,4	5,9	7,6	7,2	8,8	9,7	13,2	9,7	9,0
Mettenhof	100,0	3,6	4,1	5,2	2,6	3,8	3,9	3,6	5,1	5,9	6,2	5,6	5,7	6,8	7,3	6,7	5,4	4,5	5,4	4,7	3,8
Russee	100,0	2,1	2,3	3,5	2,0	3,5	3,5	3,3	3,5	4,2	4,5	4,9	7,2	8,9	9,4	9,8	7,4	5,5	6,3	4,6	3,8
Meimersdorf	100,0	4,8	5,5	7,0	2,9	4,4	3,0	2,9	2,3	5,0	7,4	10,0	10,9	10,0	6,1	4,3	4,0	2,8	2,5	2,1	1,9
Moorsee	100,0	4,1	5,1	5,2	2,0	3,1	2,3	2,8	3,1	4,8	8,4	9,5	7,7	8,3	7,9	6,4	4,6	4,4	4,7	3,1	2,6
Wellsee	100,0	3,3	3,6	4,3	2,0	3,2	2,8	3,5	4,6	7,0	7,7	6,0	6,7	9,3	8,5	6,7	5,5	3,9	4,4	3,6	3,1
Rönne	100,0	2,1	1,4	3,0	1,6	1,9	1,4	4,2	2,6	6,5	4,4	5,1	6,5	11,0	7,0	9,8	7,2	4,2	6,5	7,7	5,6
<b>Kiel insgesamt</b>	<b>100,0</b>	<b>2,6</b>	<b>2,4</b>	<b>3,1</b>	<b>1,5</b>	<b>2,3</b>	<b>2,4</b>	<b>3,4</b>	<b>7,8</b>	<b>9,8</b>	<b>7,7</b>	<b>6,2</b>	<b>6,1</b>	<b>7,6</b>	<b>7,2</b>	<b>6,1</b>	<b>5,3</b>	<b>4,5</b>	<b>5,0</b>	<b>4,4</b>	<b>4,6</b>

## 222. Ausländische Bevölkerung nach Altersgruppen und Stadtteilen - Stand: 31.12.2014

Stadtteil	insgesamt	davon in der Altersgruppe																			
		0 -< 3	3 -< 6	6 -< 10	10 -< 12	12 -< 15	15 -< 18	18 -< 21	21 -< 25	25 -< 30	30 -< 35	35 -< 40	40 -< 45	45 -< 50	50 -< 55	55 -< 60	60 -< 65	65 -< 70	70 -< 75	75 -< 80	80 - ...
		Jahre																			
Altstadt	90	-	-	-	-	2	-	2	9	19	11	13	7	9	4	3	7	2	-	-	2
Vorstadt	166	7	2	-	-	1	1	2	10	36	17	17	12	15	11	7	12	6	6	4	-
Exerzierplatz	456	5	4	4	-	2	5	17	47	93	62	57	36	32	20	15	19	18	13	4	3
Damperhof	233	3	2	3	1	-	2	5	26	37	48	31	14	18	13	11	10	3	-	3	3
Brunswik	411	8	9	6	1	3	6	10	28	59	60	72	31	32	22	13	22	6	8	10	5
Düsternbrook	462	16	8	11	-	2	-	11	57	130	68	51	24	16	15	11	13	10	6	6	7
Blücherplatz	456	5	6	4	1	2	3	9	30	61	85	52	33	38	33	19	24	17	12	16	6
Wik	1.296	10	11	13	13	7	16	67	214	270	167	129	89	69	49	46	41	36	21	17	11
Ravensberg	972	9	7	6	1	1	1	42	246	293	138	67	36	27	28	27	24	7	6	5	1
Schreventeich	611	10	7	7	1	2	6	12	68	105	105	82	52	32	24	22	29	17	12	8	10
Südfriedhof	1.124	18	13	15	9	20	37	41	93	173	168	106	96	90	59	48	48	38	29	13	10
Gaarden-Ost	5.188	125	128	165	73	109	151	181	379	522	556	528	506	450	302	235	200	240	186	91	61
Gaarden-Süd/Kronsburg	1.092	37	34	36	17	19	27	41	60	123	139	129	99	73	54	50	48	53	31	13	9
Hassee	909	6	16	12	6	8	30	36	60	88	113	122	96	71	61	49	45	37	28	12	13
Hasseldieksdamm	101	3	1	1	2	1	1	4	6	13	8	8	17	6	5	5	6	6	3	1	4
Ellerbek	682	18	17	18	8	16	12	34	39	58	83	86	64	61	38	24	35	22	26	12	11
Wellingdorf	772	13	15	20	11	13	19	36	45	69	83	91	73	62	53	50	30	41	27	12	9
Holtenau	176	2	3	3	3	2	3	7	5	15	11	19	15	17	12	14	16	8	9	4	8
Pries	449	7	11	9	5	9	8	7	21	31	41	45	55	40	35	28	23	43	12	9	10
Friedrichsort	180	3	3	2	1	2	3	2	4	11	16	18	17	11	11	14	16	22	16	4	4
Neumühlen/Dietrichsdorf	1.091	16	17	26	18	20	25	33	76	117	109	119	103	82	62	51	54	75	58	20	10
Elmschenhagen	881	12	10	32	14	18	20	36	43	66	113	122	97	65	41	49	39	53	29	15	7
Suchsdorf	268	10	3	2	2	3	2	4	13	25	20	31	29	24	23	16	21	11	9	12	8
Schilksee	160	1	2	1	-	2	6	3	3	12	14	10	12	10	11	17	15	11	13	9	8
Mettenhof	2.898	96	132	179	65	93	99	102	161	242	337	333	275	199	177	144	68	77	56	32	31
Russee	225	2	2	2	3	7	3	9	17	15	23	21	37	20	23	11	14	11	3	1	1
Meimersdorf	124	1	3	6	1	2	3	6	2	8	15	22	15	12	9	4	6	5	4	-	-
Moorsee	102	5	4	2	1	1	6	2	4	4	9	13	15	7	9	8	4	2	3	2	1
Wellsee	301	1	10	6	3	4	4	5	15	27	41	39	35	25	29	20	15	9	6	2	5
Rönne	7	-	-	-	-	-	-	-	-	1	-	-	-	-	-	2	3	-	-	1	-
<b>Kiel insgesamt</b>	<b>21.883</b>	<b>449</b>	<b>480</b>	<b>591</b>	<b>260</b>	<b>371</b>	<b>499</b>	<b>766</b>	<b>1.781</b>	<b>2.723</b>	<b>2.660</b>	<b>2.433</b>	<b>1.990</b>	<b>1.613</b>	<b>1.233</b>	<b>1.013</b>	<b>907</b>	<b>886</b>	<b>632</b>	<b>338</b>	<b>258</b>



## 223. Prozentuale Verteilung der ausländischen Bevölkerung nach Altersgruppen und Stadtteilen - Stand: 31.12.2014

Stadtteil	insgesamt	davon in der Altersgruppe																			
		0 -< 3	3 -< 6	6 -< 10	10 -< 12	12 -< 15	15 -< 18	18 -< 21	21 -< 25	25 -< 30	30 -< 35	35 -< 40	40 -< 45	45 -< 50	50 -< 55	55 -< 60	60 -< 65	65 -< 70	70 -< 75	75 -< 80	80 -< ...
		Jahre																			
Altstadt	100,0	-	-	-	-	2,2	-	2,2	10,0	21,1	12,2	14,4	7,8	10,0	4,4	3,3	7,8	2,2	-	-	2,2
Vorstadt	100,0	4,2	1,2	-	-	0,6	0,6	1,2	6,0	21,7	10,2	10,2	7,2	9,0	6,6	4,2	7,2	3,6	3,6	2,4	-
Exerzierplatz	100,0	1,1	0,9	0,9	-	0,4	1,1	3,7	10,3	20,4	13,6	12,5	7,9	7,0	4,4	3,3	4,2	3,9	2,9	0,9	0,7
Damperhof	100,0	1,3	0,9	1,3	0,4	-	0,9	2,1	11,2	15,9	20,6	13,3	6,0	7,7	5,6	4,7	4,3	1,3	-	1,3	1,3
Brunswik	100,0	1,9	2,2	1,5	0,2	0,7	1,5	2,4	6,8	14,4	14,6	17,5	7,5	7,8	5,4	3,2	5,4	1,5	1,9	2,4	1,2
Düsternbrook	100,0	3,5	1,7	2,4	-	0,4	-	2,4	12,3	28,1	14,7	11,0	5,2	3,5	3,2	2,4	2,8	2,2	1,3	1,3	1,5
Blücherplatz	100,0	1,1	1,3	0,9	0,2	0,4	0,7	2,0	6,6	13,4	18,6	11,4	7,2	8,3	7,2	4,2	5,3	3,7	2,6	3,5	1,3
Wik	100,0	0,8	0,8	1,0	1,0	0,5	1,2	5,2	16,5	20,8	12,9	10,0	6,9	5,3	3,8	3,5	3,2	2,8	1,6	1,3	0,8
Ravensberg	100,0	0,9	0,7	0,6	0,1	0,1	0,1	4,3	25,3	30,1	14,2	6,9	3,7	2,8	2,9	2,8	2,5	0,7	0,6	0,5	0,1
Schreventeich	100,0	1,6	1,1	1,1	0,2	0,3	1,0	2,0	11,1	17,2	17,2	13,4	8,5	5,2	3,9	3,6	4,7	2,8	2,0	1,3	1,6
Südfriedhof	100,0	1,6	1,2	1,3	0,8	1,8	3,3	3,6	8,3	15,4	14,9	9,4	8,5	8,0	5,2	4,3	4,3	3,4	2,6	1,2	0,9
Gaarden-Ost	100,0	2,4	2,5	3,2	1,4	2,1	2,9	3,5	7,3	10,1	10,7	10,2	9,8	8,7	5,8	4,5	3,9	4,6	3,6	1,8	1,2
Gaarden-Süd/Kronsborg	100,0	3,4	3,1	3,3	1,6	1,7	2,5	3,8	5,5	11,3	12,7	11,8	9,1	6,7	4,9	4,6	4,4	4,9	2,8	1,2	0,8
Hassee	100,0	0,7	1,8	1,3	0,7	0,9	3,3	4,0	6,6	9,7	12,4	13,4	10,6	7,8	6,7	5,4	5,0	4,1	3,1	1,3	1,4
Hasseldieksdamm	100,0	3,0	1,0	1,0	2,0	1,0	1,0	4,0	5,9	12,9	7,9	7,9	16,8	5,9	5,0	5,0	5,9	5,9	3,0	1,0	4,0
Ellerbek	100,0	2,6	2,5	2,6	1,2	2,3	1,8	5,0	5,7	8,5	12,2	12,6	9,4	8,9	5,6	3,5	5,1	3,2	3,8	1,8	1,6
Wellingdorf	100,0	1,7	1,9	2,6	1,4	1,7	2,5	4,7	5,8	8,9	10,8	11,8	9,5	8,0	6,9	6,5	3,9	5,3	3,5	1,6	1,2
Holtenau	100,0	1,1	1,7	1,7	1,7	1,1	1,7	4,0	2,8	8,5	6,3	10,8	8,5	9,7	6,8	8,0	9,1	4,5	5,1	2,3	4,5
Pries	100,0	1,6	2,4	2,0	1,1	2,0	1,8	1,6	4,7	6,9	9,1	10,0	12,2	8,9	7,8	6,2	5,1	9,6	2,7	2,0	2,2
Friedrichsort	100,0	1,7	1,7	1,1	0,6	1,1	1,7	1,1	2,2	6,1	8,9	10,0	9,4	6,1	6,1	7,8	8,9	12,2	8,9	2,2	2,2
Neumühlen/Dietrichsdorf	100,0	1,5	1,6	2,4	1,6	1,8	2,3	3,0	7,0	10,7	10,0	10,9	9,4	7,5	5,7	4,7	4,9	6,9	5,3	1,8	0,9
Elmschenhagen	100,0	1,4	1,1	3,6	1,6	2,0	2,3	4,1	4,9	7,5	12,8	13,8	11,0	7,4	4,7	5,6	4,4	6,0	3,3	1,7	0,8
Suchsdorf	100,0	3,7	1,1	0,7	0,7	1,1	0,7	1,5	4,9	9,3	7,5	11,6	10,8	9,0	8,6	6,0	7,8	4,1	3,4	4,5	3,0
Schilksee	100,0	0,6	1,3	0,6	-	1,3	3,8	1,9	1,9	7,5	8,8	6,3	7,5	6,3	6,9	10,6	9,4	6,9	8,1	5,6	5,0
Mettenhof	100,0	3,3	4,6	6,2	2,2	3,2	3,4	3,5	5,6	8,4	11,6	11,5	9,5	6,9	6,1	5,0	2,3	2,7	1,9	1,1	1,1
Russee	100,0	0,9	0,9	0,9	1,3	3,1	1,3	4,0	7,6	6,7	10,2	9,3	16,4	8,9	10,2	4,9	6,2	4,9	1,3	0,4	0,4
Meimersdorf	100,0	0,8	2,4	4,8	0,8	1,6	2,4	4,8	1,6	6,5	12,1	17,7	12,1	9,7	7,3	3,2	4,8	4,0	3,2	-	-
Moorsee	100,0	4,9	3,9	2,0	1,0	1,0	5,9	2,0	3,9	3,9	8,8	12,7	14,7	6,9	8,8	7,8	3,9	2,0	2,9	2,0	1,0
Wellsee	100,0	0,3	3,3	2,0	1,0	1,3	1,3	1,7	5,0	9,0	13,6	13,0	11,6	8,3	9,6	6,6	5,0	3,0	2,0	0,7	1,7
Rönne	100,0	-	-	-	-	-	-	-	-	14,3	-	-	-	-	-	28,6	42,9	-	-	14,3	-
<b>Kiel insgesamt</b>	<b>100,0</b>	<b>2,1</b>	<b>2,2</b>	<b>2,7</b>	<b>1,2</b>	<b>1,7</b>	<b>2,3</b>	<b>3,5</b>	<b>8,1</b>	<b>12,4</b>	<b>12,2</b>	<b>11,1</b>	<b>9,1</b>	<b>7,4</b>	<b>5,6</b>	<b>4,6</b>	<b>4,1</b>	<b>4,0</b>	<b>2,9</b>	<b>1,5</b>	<b>1,2</b>

Kieler Zahlen 2014

Quelle: Bürger- und Ordnungsamt der Landeshauptstadt Kiel

**224. Gesamte Bevölkerung nach regionaler Gliederung**

Stadtteil	Jahr									
	2005	2006	2007	2008	2009	2010	2011	2012	2013	2014
Altstadt	622	604	737	653	633	608	611	626	625	654
Vorstadt	998	988	1.010	1.103	1.116	1.089	1.087	1.101	1.134	1.165
Exerzierplatz	5.985	6.043	6.085	6.156	6.183	6.237	6.308	6.414	6.426	6.388
Damperhof	3.021	3.112	3.098	3.101	3.106	3.124	3.207	3.214	3.302	3.319
Brunswik	5.715	5.792	5.869	6.036	6.184	6.236	6.263	6.354	6.451	6.464
Düsternbrook	3.008	2.972	3.016	2.984	3.032	2.986	2.975	2.987	3.049	3.200
Blücherplatz	10.496	10.693	10.743	10.768	10.818	10.818	10.853	10.989	11.068	11.114
Wik	17.412	17.460	17.611	17.715	17.769	17.904	18.383	18.699	18.602	18.813
Ravensberg	11.008	11.138	11.181	11.397	11.483	11.581	11.760	11.955	11.998	12.081
Schreventeich	11.077	11.191	11.279	11.345	11.432	11.427	11.517	11.686	11.837	11.878
Südfriedhof	13.827	14.154	14.393	14.323	14.255	14.206	14.511	14.692	14.742	14.895
Gaarden-Ost	16.085	16.187	16.208	16.287	16.375	16.289	16.386	16.500	16.986	17.662
Gaarden-Süd/Kronsborg	10.324	10.404	10.382	10.356	10.429	10.458	10.393	10.454	10.390	10.538
Hassee	11.913	11.934	11.932	11.897	12.015	12.028	12.082	12.149	12.192	12.246
Hasseldieksdamm	2.847	2.836	2.835	2.843	2.840	2.808	2.767	2.783	2.801	2.797
Ellerbek	5.646	5.652	5.734	5.780	5.833	5.841	5.793	5.818	5.793	5.894
Wellingdorf	7.706	7.714	7.845	7.877	7.901	7.989	7.979	8.028	8.034	7.984
Holtenau	5.297	5.266	5.273	5.239	5.276	5.194	5.212	5.222	5.226	5.204
Pries	7.348	7.298	7.276	7.278	7.281	7.273	7.291	7.247	7.377	7.381
Friedrichsort	2.364	2.392	2.396	2.373	2.203	2.153	2.159	2.144	2.102	2.059
Neumühlen/Dietrichsdorf	11.877	11.812	11.771	11.729	11.787	11.914	11.866	11.920	11.910	12.005
Elmschenhagen	17.481	17.463	17.362	17.209	17.147	17.120	17.240	17.152	17.103	17.037
Suchsdorf	8.680	8.792	8.984	9.098	9.197	9.278	9.451	9.449	9.427	9.427
Schilksee	5.348	5.317	5.263	5.158	5.204	5.220	5.181	5.126	5.070	5.030
Mettenhof	18.542	18.630	18.795	18.865	18.849	18.973	19.028	19.146	19.127	19.425
Russee	7.513	7.455	7.454	7.342	7.313	7.297	7.173	7.160	7.077	7.087
Meimersdorf	1.866	2.020	2.122	2.252	2.384	2.694	2.828	2.967	2.980	3.064
Moorsee	1.420	1.508	1.575	1.622	1.683	1.734	1.769	1.822	1.967	1.947
Wellsee	5.052	5.100	5.048	5.059	5.101	5.094	5.083	5.098	5.080	5.154
Rönne	419	413	424	422	435	435	428	418	423	428
<b>Kiel insgesamt</b>	<b>230.897</b>	<b>232.340</b>	<b>233.701</b>	<b>234.267</b>	<b>235.264</b>	<b>236.008</b>	<b>237.584</b>	<b>239.320</b>	<b>240.299</b>	<b>242.340</b>

Quelle: Bürger- und Ordnungsamt der Landeshauptstadt Kiel

**Grafik 210. Veränderung der Einwohner/innen in den Stadtteilen seit 2005**

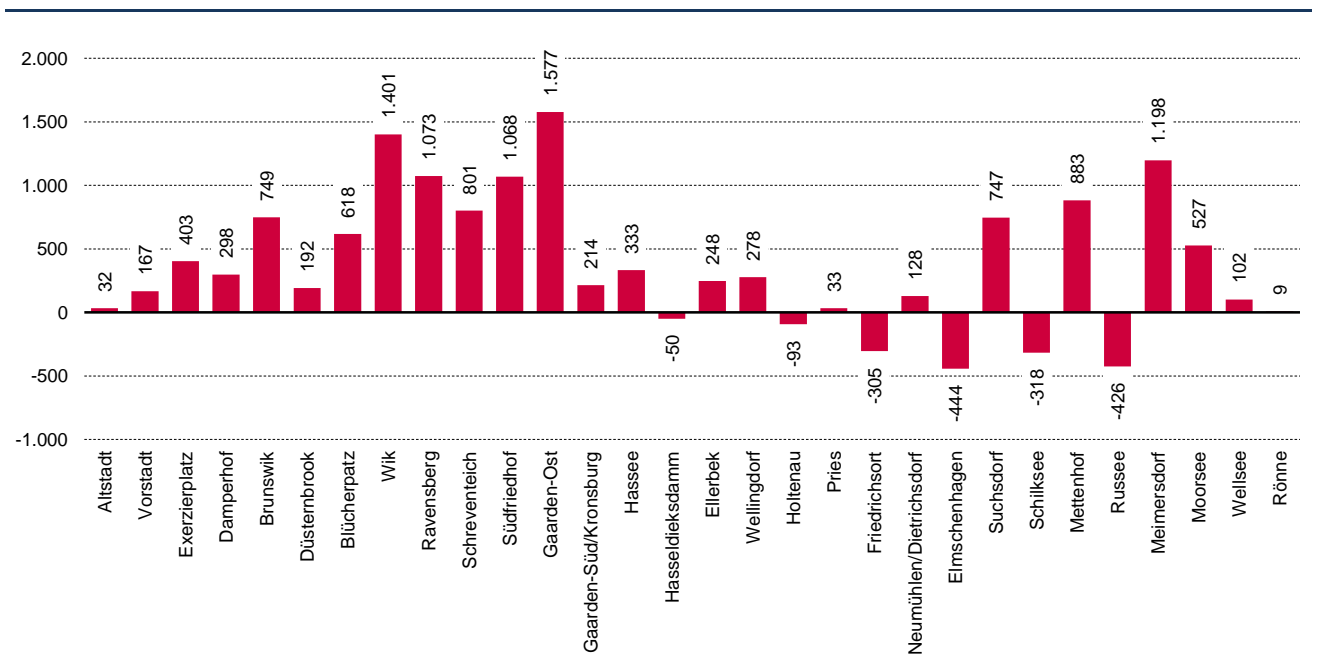

**225. Ausländische Bevölkerung nach regionaler Gliederung**

Stadtteil	Jahr									
	2005	2006	2007	2008	2009	2010	2011	2012	2013	2014
Altstadt	125	116	224	131	107	89	68	68	67	90
Vorstadt	170	159	156	147	150	145	131	131	146	166
Exerzierplatz	459	460	427	452	467	461	453	443	478	456
Damperhof	235	226	221	208	209	215	185	189	219	233
Brunswik	393	400	381	376	387	379	362	377	405	411
Düsternbrook	378	372	385	390	426	386	380	425	453	462
Blücherplatz	445	464	490	468	434	426	423	425	441	456
Wik	1.199	1.099	1.109	1.053	1.103	1.118	1.194	1.257	1.181	1.296
Ravensberg	1.049	1.012	945	915	828	836	827	882	948	972
Schreventeich	608	598	566	576	552	537	542	588	637	611
Südfriedhof	1.087	1.148	1.162	1.057	995	910	915	979	1.006	1.124
Gaarden-Ost	4.129	4.058	4.145	4.140	4.092	4.007	3.972	4.082	4.417	5.188
Gaarden-Süd/Kronsburg	968	975	955	894	885	902	908	935	935	1.092
Hassee	930	954	884	844	898	889	834	886	853	909
Hasseldieksdamm	112	108	114	106	112	111	95	91	95	101
Ellerbek	542	533	570	608	663	671	598	606	607	682
Wellingdorf	684	669	678	653	664	677	669	695	720	772
Holtenau	220	196	208	185	161	163	167	161	169	176
Pries	403	444	473	429	464	434	412	442	460	449
Friedrichsort	466	469	492	459	255	215	265	254	198	180
Neumühlen/Dietrichsdorf	1.066	1.047	1.002	928	960	961	961	976	1.012	1.091
Elmschenhagen	852	844	829	791	791	782	772	796	812	881
Suchsdorf	250	249	270	246	237	247	246	251	252	268
Schilksee	202	186	185	160	166	161	147	160	163	160
Mettenhof	2.537	2.553	2.565	2.508	2.452	2.434	2.441	2.479	2.592	2.898
Russee	221	204	212	203	214	203	196	186	214	225
Meimersdorf	69	73	65	81	87	89	97	111	113	124
Moorsee	68	80	90	99	112	106	104	91	107	102
Wellsee	301	331	295	285	274	276	290	279	271	301
Rönne	7	7	6	6	6	5	7	7	8	7
<b>Kiel insgesamt</b>	<b>20.175</b>	<b>20.034</b>	<b>20.104</b>	<b>19.398</b>	<b>19.151</b>	<b>18.835</b>	<b>18.661</b>	<b>19.252</b>	<b>19.979</b>	<b>21.883</b>

Quelle: Bürger- und Ordnungsamt der Landeshauptstadt Kiel

**Grafik 211. Veränderung der ausländischen Bevölkerung in den Stadtteilen seit 2005**

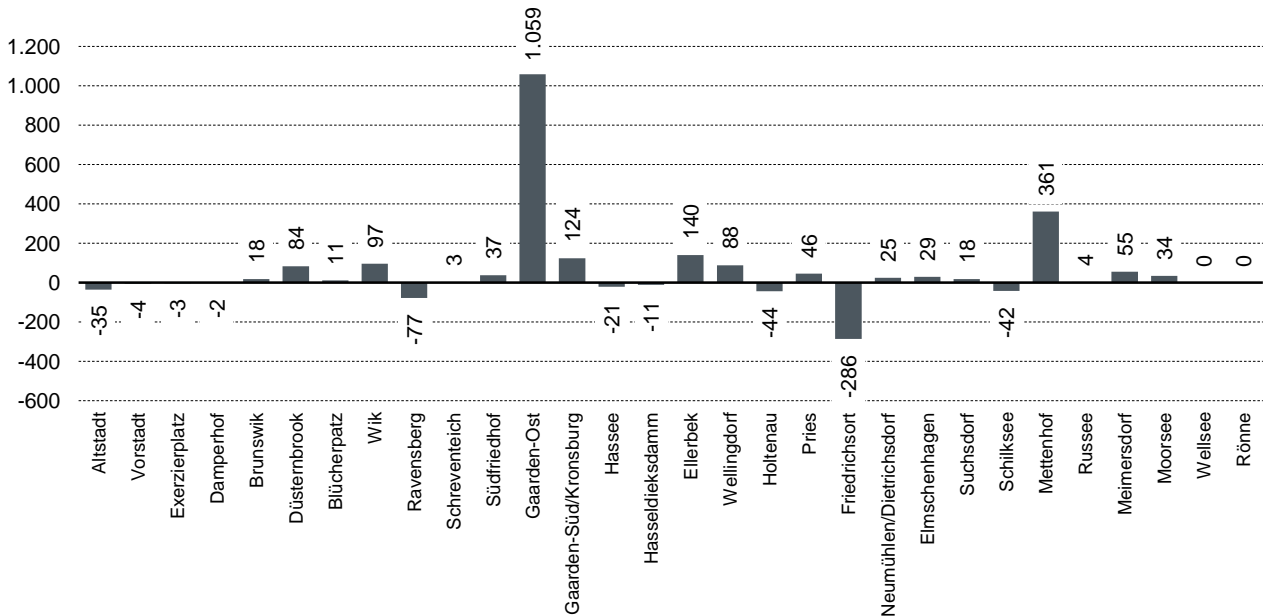

**226. Veränderung der Einwohnerzahlen in den Stadtteilen seit 1987**

Stadtteil	Gesamte Bevölkerung				Ausländische Bevölkerung			
	Jahr		Veränderung		Jahr		Veränderung	
	1987	2014	absolut	in %	1987	2014	absolut	in %
Altstadt	749	654	-95	-12,7	167	90	-77	-46,1
Vorstadt	1.131	1.165	34	3,0	133	166	33	24,8
Exerzierplatz	6.456	6.388	-68	-1,1	432	456	24	5,6
Damperhof	3.214	3.319	105	3,3	257	233	-24	-9,3
Brunswik	6.675	6.464	-211	-3,2	283	411	128	45,2
Düsternbrook	3.350	3.200	-150	-4,5	294	462	168	57,1
Blücherpatz	11.521	11.114	-407	-3,5	429	456	27	6,3
Wik	18.390	18.813	423	2,3	815	1.296	481	59,0
Ravensberg	11.159	12.081	922	8,3	523	972	449	85,9
Schreventeich	12.246	11.878	-368	-3,0	450	611	161	35,8
Südfriedhof	14.683	14.895	212	1,4	783	1.124	341	43,6
Gaarden-Ost	16.449	17.662	1.213	7,4	2.425	5.188	2.763	113,9
Gaarden-Süd/Kronsborg	11.894	10.538	-1.356	-11,4	916	1.092	176	19,2
Hassee	12.234	12.246	12	0,1	530	909	379	71,5
Hasseldieksdamm	3.102	2.797	-305	-9,8	153	101	-52	-34,0
Ellerbek	6.738	5.894	-844	-12,5	368	682	314	85,3
Wellingdorf	9.100	7.984	-1.116	-12,3	414	772	358	86,5
Holtenau	6.393	5.204	-1.189	-18,6	163	176	13	8,0
Pries	8.191	7.381	-810	-9,9	421	449	28	6,7
Friedrichsort	2.240	2.059	-181	-8,1	312	180	-132	-42,3
Neumühlen/Dietrichsdorf	12.874	12.005	-869	-6,8	1.066	1.091	25	2,3
Elmschenhagen	17.595	17.037	-558	-3,2	529	881	352	66,5
Suchsdorf	7.990	9.427	1.437	18,0	186	268	82	44,1
Schilksee	6.282	5.030	-1.252	-19,9	132	160	28	21,2
Mettenhof	19.147	19.425	278	1,5	1.248	2.898	1.650	132,2
Russee	4.871	7.087	2.216	45,5	56	225	169	301,8
Meimersdorf	1.018	3.064	2.046	201,0	21	124	103	490,5
Moorsee	1.188	1.947	759	63,9	19	102	83	436,8
Wellsee	3.099	5.154	2.055	66,3	62	301	239	385,5
Rönne	470	428	-42	-8,9	5	7	2	40,0
<b>Kiel insgesamt</b>	<b>240.449</b>	<b>242.340</b>	<b>1.891</b>	<b>0,8</b>	<b>13.592</b>	<b>21.883</b>	<b>8.291</b>	<b>61,0</b>

Quelle: Bürger- und Ordnungsamt der Landeshauptstadt Kiel

**227. Bevölkerung nach Stadtteilen und ausgesuchten Nationalitäten - Stand: 31.12.2014**

Stadtteil	Einwohner/ -innen insgesamt	darunter					
		Ausländer/ -innen insgesamt	Türkinnen/ Türken	Polinnen/ Polen	Irakerinnen/ Iraker	Russinnen/ Russen	Syrerinnen/ Syrer
Altstadt	654	90	3	2	1	4	-
Vorstadt	1.165	166	17	18	5	6	6
Exerzierplatz	6.388	456	50	34	18	14	31
Damperhof	3.319	233	18	20	5	5	1
Brunswik	6.464	411	36	32	8	12	16
Düsternbrook	3.200	462	12	21	4	16	22
Blücherplatz	11.114	456	31	26	2	12	9
Wik	18.813	1.296	126	111	21	86	9
Ravensberg	12.081	972	57	70	6	41	14
Schreventeich	11.878	611	42	41	46	37	9
Südfriedhof	14.895	1.124	190	97	16	58	46
Gaarden-Ost	17.662	5.188	1.542	379	253	159	283
Gaarden-Süd/Kronsborg	10.538	1.092	201	104	44	36	55
Hassee	12.246	909	181	153	23	24	21
Hasseldieksdamm	2.797	101	9	17	1	6	5
Ellerbek	5.894	682	250	89	17	40	27
Wellingdorf	7.984	772	302	87	7	30	8
Holtenau	5.204	176	19	18	2	8	1
Pries	7.381	449	130	53	9	24	22
Friedrichsort	2.059	180	88	19	1	2	4
Neumühlen/Dietrichsdorf	12.005	1.091	479	63	23	54	33
Elmschenhagen	17.037	881	252	111	36	13	49
Suchsdorf	9.427	268	23	27	8	10	4
Schilksee	5.030	160	8	26	-	17	-
Mettenhof	19.425	2.898	540	372	483	210	261
Russee	7.087	225	32	25	3	18	14
Meimersdorf	3.064	124	31	18	8	7	1
Moorsee	1.947	102	24	6	8	3	2
Wellsee	5.154	301	49	87	16	30	-
Rönne	428	7	-	1	-	-	-
<b>Kiel insgesamt</b>	<b>242.340</b>	<b>21.883</b>	<b>4.742</b>	<b>2.127</b>	<b>1.074</b>	<b>982</b>	<b>953</b>

Quelle: Bürger- und Ordnungsamt der Landeshauptstadt Kiel

Anm.: Die ausgewählten Nationalitäten stellen die fünf größten Gruppen unter allen in Kiel lebenden Ausländer/innen da.

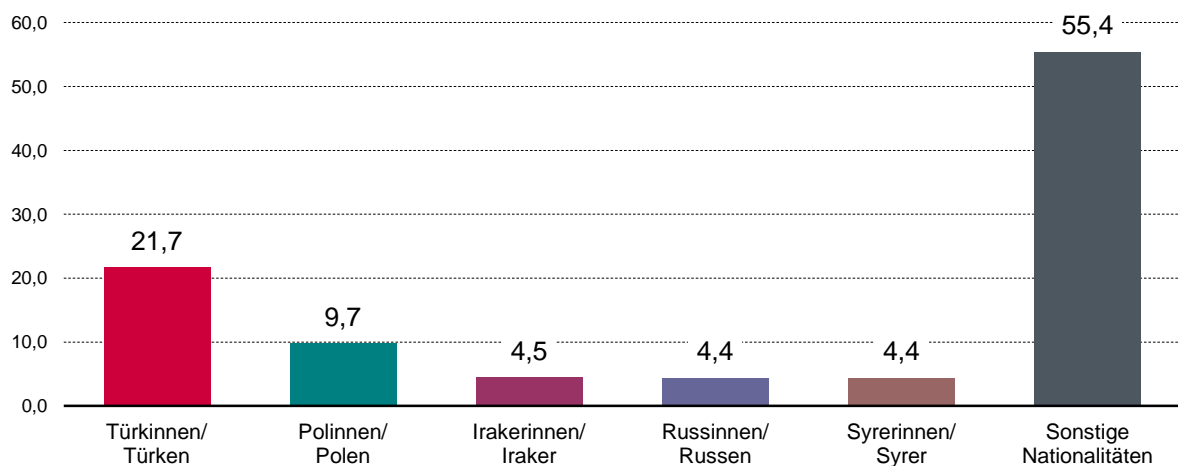
**Grafik 212. Die stärksten Nationalitäten in Prozent an allen Ausländer/innen**

**228. Ausländer/innen nach der Nationalität und dem Geschlecht - 31.12.2014**

Staatsangehörigkeit	insg.	dar.	Staatsangehörigkeit	insg.	dar.	Staatsangehörigkeit	insg.	dar.	Staatsangehörigkeit	insg.	dar.
		weibl.			weibl.			weibl.			weibl.
Albanien	144	60	Ägypten	103	40	Afghanistan	220	80	Argentinien	15	12
Belgien	33	12	Äthiopien	30	10	Armenien	109	49	Bolivien	6	3
Bosn.-Herzeg.	155	70	Algerien	76	34	Aserbaidsch.	193	87	Brasilien	87	55
Bulgarien	902	450	Angola	10	4	Bangladesh	43	10	Chile	31	16
Dänemark	198	98	Benin	5	2	Bhutan	2	2	Costa Rica	4	3
Estland	69	45	Burkina Faso	7	1	China (Taiw.)	23	14	Dom.Reublik	29	17
Finnland	75	54	Elfenbeinküste	21	5	China VR.	463	238	Ecuador	32	12
Frankreich	253	145	Eritrea	12	3	Georgien	62	40	El Salvador	3	2
Griechenland	481	128	Gambia	190	91	Indien	223	67	Guatemala	9	6
Großbritannien	296	108	Ghana	7	2	Indonesien	65	29	Haiti	1	1
Irland	27	16	Guinea	16	7	Irak	1.074	437	Honduras	1	1
Island	11	5	Kamerun	74	34	Iran	353	160	Jamaika	2	-
Italien	345	137	Kap.Verden	2	2	Israel	122	48	Kanada	49	28
Kosovo	164	75	Kenia	33	23	Japan	59	36	Kolumbien	108	64
Kroatien	252	81	Kongo (Rep)	3	1	Jemen	75	21	Kuba	25	17
Lettland	67	36	Liberia	3	-	Jordanien	24	6	Mexiko	31	15
Litauen	208	130	Lybien	20	6	Kambodscha	1	1	Nicaragua	2	1
Luxemburg	15	5	Mali	1	-	Kasachstan	89	43	Panama	3	1
Malta	3	1	Marokko	130	43	Kirgistan	30	17	Paraguay	2	2
Mazedonien	66	32	Mauretanien	10	-	Korea Süd.	99	58	Peru	64	39
Moldavien	46	32	Mauritius	3	1	Korea VR	3	1	Uruguay	5	1
Montenegro	8	6	Mosambik	5	4	Kuwait	3	2	Venezuela	18	5
Niederlande	139	59	Namibia	1	1	Laos	8	5	U S A	229	126
Norwegen	84	48	Nigeria	93	28	Libanon	87	28	Trinid./Tobago	5	3
Österreich	284	172	Niger	4	1	Malaysia	12	4	Übr. Amerika	1	-
Polen	2.127	1.081	Ruanda	4	3	Mongolei	10	8			
Portugal	113	50	Sambia	1	1	Nepal	38	11	<b>Amerika insg.</b>	<b>762</b>	<b>430</b>
Rumänien	310	150	Senegal	12	4	Oman	1	1			
Russland	982	608	Sierra Leone	1	-	Pakistan	253	93	Australien	34	14
Schweden	122	67	Simbabwe	2	2	Philippinen	47	36	Kiribati	1	-
Schweiz	80	46	Somalia	28	6	Saudi-Arabien	9	3	Neuseeland	14	6
Serbien	410	224	Sudan	7	3	Singapur	8	3	Übr. Ozeanien	1	1
Slowakei	112	63	Südafrika	11	4	Sri Lanka	16	9			
Slowenien	21	9	Südsudan	11	5	Syrien	953	381	<b>Ozeanien insg.</b>	<b>50</b>	<b>21</b>
Spanien	338	157	Tansania	4	1	Tadschikistan	2	-			
Tschechisch	39	25	Togo	70	34	Thailand	255	223	Heimatl.Ausl.	2	-
Türkei	4.742	2.317	Tunesien	62	28	Turkmenistan	6	3	Staatenlose	48	17
Ukraine	575	335	Uganda	2	-	Usbekistan	47	24	Unkl. Staatsang.	125	59
Ungarn	133	46	Zaire	4	-	V A E	1	-	Keine Angabe	13	4
Weißrussl.	87	63	Zentr.Afr. Rep.	1	1	Vietnam	171	89			
Zypern	8	5	Übr. Afrika	2	1	Übr. Asien	19	6	<b>Sonstige insg.</b>	<b>188</b>	<b>80</b>
Übr.Europa	-	-									
<b>Europa insg.</b>	<b>14.524</b>	<b>7.251</b>	<b>Afrika insg.</b>	<b>1.081</b>	<b>436</b>	<b>Asien insg.</b>	<b>5.278</b>	<b>2.373</b>	<b>Kiel insg.</b>	<b>21.883</b>	<b>10.591</b>

Quelle: Bürger- und Ordnungsamt der Landeshauptstadt Kiel

## 229. Einwohner/innen und Migrationshintergrund

Jahr	Einwohner/-innen insgesamt		dar.: Personen mit Migrationshintergrund		davon:									
	insg.	dar.	insg.	dar.	Ausländer/-innen <sup>1</sup>		Eingebürgerte Deutsche <sup>2</sup>		Deutsche mit binationaler Herkunft <sup>3</sup>		im Ausland geborene Deutsche		Deutsche mit ausländischen Eltern <sup>4</sup>	
		weibl.		weibl.	insg.	dar.	insg.	dar.	insg.	dar.	insg.	dar.	insg.	dar.
2004	230.033	119.106	39.292	19.121	19.855	9.622	8.358	3.905	5.257	2.632	3.354	1.772	2.468	1.190
2005	230.897	119.356	40.113	19.484	20.175	9.856	8.553	3.994	5.333	2.679	3.446	1.714	2.606	1.241
2006	232.340	119.801	41.283	20.084	20.034	9.734	9.294	4.307	5.366	2.693	3.575	1.878	3.014	1.472
2007	233.701	120.456	42.569	20.678	20.104	9.759	9.843	4.598	5.522	2.744	3.694	1.918	3.406	1.659
2008	234.267	120.456	42.846	20.917	19.398	9.509	10.259	4.798	5.697	2.826	3.726	1.935	3.766	1.849
2009	235.264	120.932	43.658	21.379	19.151	9.464	10.646	4.993	5.906	2.949	3.823	1.966	4.132	2.007
2010	236.008	121.273	44.115	21.687	18.835	9.356	11.078	5.193	6.150	3.084	3.840	1.987	4.212	2.067
2011	237.584	121.990	44.881	22.081	18.661	9.286	11.383	5.344	6.468	3.252	3.869	1.993	4.500	2.206
2012	239.320	122.688	46.225	22.711	19.252	9.519	11.801	5.576	6.832	3.430	3.802	1.962	4.538	2.224
2013	240.832	123.148	48.936	23.961	20.652	10.110	12.579	5.973	7.389	3.722	3.677	1.896	4.639	2.260
2014	242.340	123.833	50.533	24.645	21.883	10.591	12.704	6.065	7.656	3.864	3.659	1.886	4.631	2.239

Quelle: Eigene Berechnungen auf Basis der Daten des Bürger- und Ordnungsamtes der Landeshauptstadt Kiel

**Anmerkung:** Gegenüber früheren Statistiken ist hier die Gruppe der Personen mit Migrationshintergrund um die Deutschen mit ausländischen Eltern und die im Ausland geborenen Deutschen erweitert worden.

<sup>1</sup> Personen deren Staatsangehörigkeit nicht deutsch ist. <sup>2</sup> Personen mit Einbürgerungsurkunde oder Urkunde über den Erwerb der deutschen Staatsangehörigkeit durch Erklärung oder zudem zusätzlichen Staatsangehörigkeitsausweis. <sup>3</sup> Deutsche mit einer weiteren Staatsangehörigkeit. <sup>4</sup> Deutsche mit ausländischen oder eingebürgerten Eltern.

230. Private Haushalte nach Haushaltstypen <sup>1</sup>

Jahr	Haushalte insgesamt		davon												Durchschnittliche Haushaltsgröße
			Einpersonenhaushalte		Paar ohne Kind		Paar mit Kind(ern) <sup>2</sup>		Paar mit Nachkomme(n) <sup>3</sup>		Alleinerziehende		Sonstige Mehrpersonenhaushalte <sup>4</sup>		
	Haus-halte	Per-sonen	Haus-halte	Per-sonen	Haus-halte	Per-sonen	Haus-halte	Per-sonen	Haus-halte	Per-sonen	Haus-halte	Per-sonen	Haus-halte	Per-sonen	
2004	128.634	230.033	67.836	67.836	25.525	51.040	15.216	59.095	3.553	11.449	7.197	18.499	9.307	22.114	1,79
2005	129.512	230.897	68.562	68.562	25.655	51.287	15.099	58.631	3.558	11.491	7.251	18.621	9.387	22.305	1,78
2006	131.099	232.340	70.295	70.295	25.606	51.191	14.942	58.104	3.711	12.023	7.246	18.627	9.299	22.100	1,77
2007	132.330	233.701	71.419	71.419	25.824	51.645	14.882	57.845	3.744	12.140	7.117	18.394	9.344	22.258	1,77
2008	133.141	234.267	72.218	72.218	25.909	51.806	14.727	57.364	3.741	12.167	7.046	18.188	9.500	22.524	1,76
2009	134.021	235.264	72.921	72.921	26.151	52.384	14.593	57.066	3.797	12.359	7.000	18.013	9.559	22.621	1,76
2010	135.125	236.008	73.939	73.939	28.005	56.004	14.658	57.378	3.707	12.170	6.684	17.500	8.132	19.017	1,75
2011	136.842	237.584	75.547	75.547	28.255	56.534	14.566	56.846	3.682	12.104	6.756	17.671	8.036	18.882	1,74
2012	138.599	239.320	77.060	77.060	28.580	57.166	14.455	56.372	3.588	11.800	6.889	17.996	8.027	18.926	1,73
2013	139.759	240.299	78.355	78.355	28.589	57.197	14.490	56.525	3.481	11.458	6.872	17.992	7.972	18.772	1,72
2014	141.084	242.340	79.410	79.410	28.631	57.294	14.562	56.996	3.495	11.517	6.915	18.169	8.071	18.954	1,72

Quelle: Eigene Berechnungen auf Basis der Daten des Bürger- und Ordnungsamtes der Landeshauptstadt Kiel

<sup>1</sup> Berechnung auf Basis aller Einwohner/innen, d. h. inklusive der sogenannten Anstaltsbevölkerung. <sup>2</sup> Kinder im Alter von 0 bis unter 18 Jahren.

<sup>3</sup> Nachkommen sind Kinder im Alter von 18 Jahren oder älter.

<sup>4</sup> Sonstige Mehrpersonenhaushalte ohne Kinder.





**232. Entwicklung der wohnberechtigten Bevölkerung seit 1979**

Jahr	Wohnberechtigte insgesamt	davon mit:	
		Alleiniger- oder Hauptwohnung	Nebenwohnung
1979	262.143	251.110	11.033
1980	260.921	249.869	11.052
1981	260.998	249.610	11.388
1982	259.843	248.644	11.199
1983	258.750	247.469	11.281
1984	255.462	244.246	11.216
1985	254.998	243.646	11.352
1986	254.035	241.223	12.812
1987	253.499	240.449	13.050
1988	253.739	237.122	16.617
1989	255.213	239.699	15.514
1990	257.004	241.934	15.070
1991	258.169	243.413	14.756
1992	260.310	245.455	14.855
1993	260.336	244.918	15.418
1994	258.309	242.715	15.594
1995	255.220	242.181	13.039
1996	253.184	239.855	13.329
1997	250.774	237.030	13.744
1998	247.840	233.987	13.853
1999	244.126	230.463	13.663
2000	242.266	229.044	13.222
2001	241.326	229.220	12.106
2002	241.929	229.751	12.178
2003	241.935	229.901	12.034
2004	241.803	230.033	11.770
2005	242.221	230.897	11.324
2006	243.121	232.340	10.781
2007	242.600	233.701	8.899
2008	242.861	234.267	8.594
2009	243.738	235.264	8.474
2010	243.693	236.008	7.685
2011	243.115	237.584	5.531
2012	243.415	239.320	4.095
2013	243.945	240.299	3.646
2014	245.915	242.340	3.575

Quelle: Bürger- und Ordnungsamt der Landeshauptstadt Kiel, Stand 31.12. des Jahres

**Grafik 213. Entwicklung der wohnberechtigten Bevölkerung seit 1979**

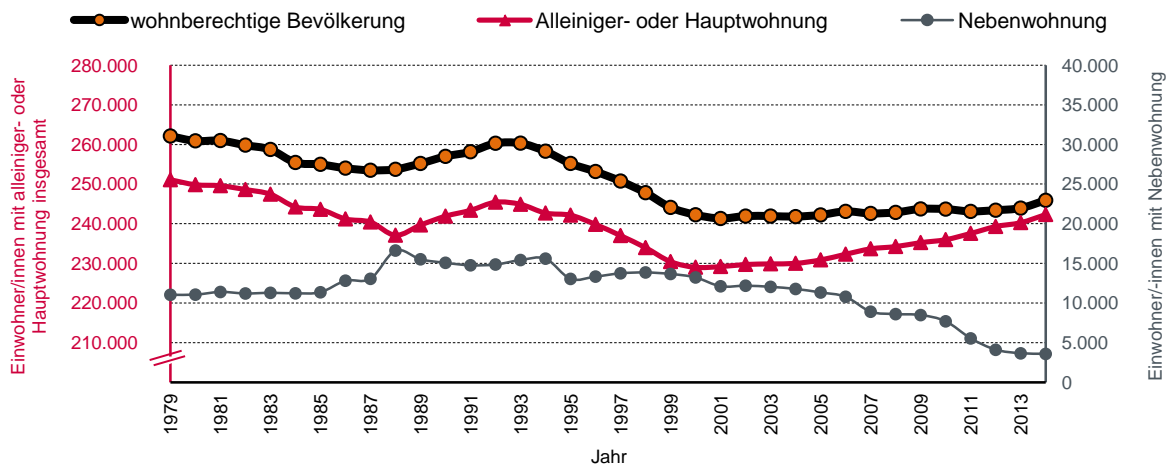

### 233. Jugend- und Altenquotienten

Jahr	Einwohner/innen nach Altersgruppe			Quotienten		Durchschnittsalter in Jahren
	unter 20 Jahre	20 bis unter 65 Jahre	65 Jahre und älter	Jugendquotient <sup>1</sup>	Altenquotient <sup>2</sup>	
1988	45.710	147.981	43.431	30,9	29,3	.
1989	44.932	151.897	42.870	29,6	28,2	.
1990	41.231	158.160	42.543	26,1	26,9	40,06
1991	41.407	159.804	42.202	25,9	26,4	39,97
1992	41.909	161.856	41.690	25,9	25,8	39,85
1993	42.058	161.596	41.264	26,0	25,5	39,89
1994	41.995	159.965	40.755	26,3	25,5	40,03
1995	41.751	160.078	40.352	26,1	25,2	40,13
1996	41.477	158.659	39.718	26,1	25,0	40,29
1997	41.226	156.832	38.971	26,3	24,8	40,48
1998	40.769	155.010	38.208	26,3	24,6	40,64
1999	40.371	151.973	38.119	26,6	25,1	40,85
2000	40.165	150.480	38.399	26,7	25,5	40,98
2001	40.395	150.311	38.514	26,9	25,6	40,93
2002	40.371	150.276	39.104	26,9	26,0	40,98
2003	40.317	149.705	39.879	26,9	26,6	41,06
2004	40.235	149.205	40.593	27,0	27,2	41,09
2005	40.312	149.139	41.446	27,0	27,8	41,10
2006	40.316	149.618	42.406	26,9	28,3	41,13
2007	40.088	150.560	43.053	26,6	28,6	41,19
2008	39.773	150.966	43.528	26,3	28,8	41,28
2009	39.523	151.978	43.763	26,0	28,8	41,32
2010	39.210	153.156	43.642	25,6	28,5	41,40
2011	39.204	154.525	43.855	25,4	28,4	41,41
2012	39.054	156.037	44.229	25,0	28,3	41,48
2013	39.072	156.638	44.589	24,9	28,5	41,52
2014	39.552	157.772	45.016	25,1	28,5	41,54

Quelle: Bürger- und Ordnungsamt der Landeshauptstadt Kiel

<sup>1</sup> Jugendquotient = Anzahl der unter 20-Jährigen pro 100 20-<65-Jährigen.

<sup>2</sup> Altenquotient = Anzahl der über 64-Jährigen pro 100 20-<65-Jährigen.

**Achtung:** 2010 erfolgte die Umstellung der Quotienten auf die von der KGSt verwendete Altersgruppen.

### Grafik 214. Alten- und Jugendquotienten

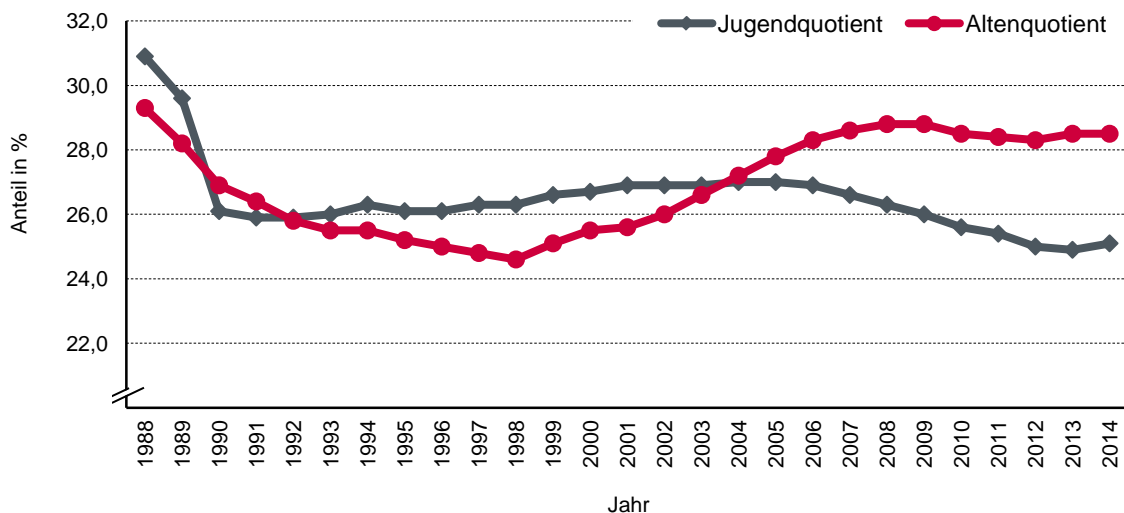

## 234. Vornamensstatistik des Kieler Standesamtes - Die häufigsten Vornamen

Jahr	Geschlecht	1. Platz		2. Platz		3. Platz		4. Platz		5. Platz		6. Platz		7. Platz		8. Platz		9. Platz		10. Platz		Anzahl Beurkundungen gesamt <sup>1</sup>
		Name	Anzahl	Name	Anzahl	Name	Anzahl	Name	Anzahl	Name	Anzahl	Name	Anzahl	Name	Anzahl	Name	Anzahl	Name	Anzahl	Name	Anzahl	
2000	<b>Mädchen</b>	Marie	86	Sophie	63	Lea	43	Lena	29	Julia	28	Michelle	28	Hannah	26	Katharina	25	Lisa	21	Emma	20	3.420
	<b>Jungen</b>	Alexander	51	Jonas	37	Leon	35	Paul	33	Niklas	28	Maximilian	27	Tim	27	Felix	26	Finn	26	Lukas	26	
2001	<b>Mädchen</b>	Sophie	78	Marie	72	Lena	34	Lisa	33	Lea	32	Laura	29	Anna	26	Maria	24	Johanna	23	Alina	22	3.272
	<b>Jungen</b>	Alexander	46	Lukas	40	Paul	38	Leon	35	Niklas	34	Jan	28	Felix	26	Jonas	26	Max	25	Maximilian	25	
2002	<b>Mädchen</b>	Marie	83	Sophie	70	Lea	31	Lana	29	Anna	26	Maria	25	Laura	24	Julia	23	Leonie	22	Johanna	21	3.434
	<b>Jungen</b>	Leon	44	Alexander	42	Niklas	36	Paul	34	Jan	33	Jonas	31	Finn	28	Tim	28	Felix	27	Maximilian	25	
2003	<b>Mädchen</b>	Sophie	85	Marie	84	Johanna	26	Anna	25	Laura	24	Lea	24	Maria	24	Emma	20	Katharina	20	Lara	20	3.206
	<b>Jungen</b>	Leon	37	Alexander	36	Niklas	36	Paul	35	Lukas	34	Finn	32	Tom	30	Luca	29	Justin	28	Jan	27	
2004	<b>Mädchen</b>	Marie	71	Sophie	71	Anna	29	Charlotte	29	Leonie	28	Johanna	25	Maria	24	Emma	22	Mia	22	Lara	19	3.227
	<b>Jungen</b>	Alexander	41	Leon	39	Jonas	38	Luca	33	Lukas	31	Felix	30	Max	30	Paul	29	Maximilian	27	Jan	23	
2005	<b>Mädchen</b>	Sophie	82	Marie	71	Leonie	29	Emily	28	Emma	28	Johanna	27	Anna	25	Maria	24	Lena	22	Charlotte	21	3.107
	<b>Jungen</b>	Paul	34	Alexander	33	Leon	31	Lukas	26	Luca	25	Niklas	24	Finn	22	Jan	22	Tom	21	Jonas	20	
2006	<b>Mädchen</b>	Marie	80	Sophie	79	Johanna	36	Emma	26	Anna	25	Charlotte	25	Leonie	24	Mia	23	Laura	21	Emily	20	3.133
	<b>Jungen</b>	Leon	41	Finn	40	Paul	36	Lukas	33	Maximilian	32	Felix	30	Luca	29	Jonas	26	Niklas	26	Alexander	23	
2007	<b>Mädchen</b>	Marie	87	Sophie	71	Leonie	31	Johanna	30	Emma	29	Charlotte	27	Laura	22	Hannah	21	Lena	21	Lina	20	3.110
	<b>Jungen</b>	Luca	34	Elias	29	Maximilian	28	Jonas	27	Alexander	26	Leon	26	Paul	26	Jan	25	Felix	24	Maximilian	24	
2008	<b>Mädchen</b>	Marie	81	Sophie	79	Mia	32	Emma	28	Leonie	27	Charlotte	26	Maria	25	Anna	24	Ida	24	Emily	19	3.189
	<b>Jungen</b>	Leon	29	Luca	28	Maximilian	27	Ben	26	Julian	26	Paul	26	Linus	25	Ole	25	Felix	23	Lukas	23	
2009	<b>Mädchen</b>	Sophie	92	Marie	89	Johanna	33	Mia	29	Emma	25	Anna	21	Charlotte	18	Lara	18	Lina	18	Emily	17	3.044
	<b>Jungen</b>	Alexander	35	Maximilian	32	Elias	31	David	30	Luca	30	Leon	29	Felix	27	Jonas	26	Paul	26	Anton	23	
2010	<b>Mädchen</b>	Marie	90	Sophie	75	Mia	48	Johanna	31	Emma	30	Sophia	29	Luise	25	Charlotte	24	Emilia	22	Maria	22	3.217
	<b>Jungen</b>	Jonas	39	Paul	38	Alexander	37	Luca	35	Maximilian	34	Ben	33	Elias	27	Felix	23	Leon	23	Lasse	21	
2011	<b>Mädchen</b>	Marie	69	Sophie	63	Johanna	37	Emma	31	Mia	26	Anna	23	Lea	22	Charlotte	20	Lara	20	Lotta	22	3.113
	<b>Jungen</b>	Luca	33	Maximilian	33	Alexander	31	Paul	31	Ben	28	Jonas	28	Elias	27	Anton	26	Felix	23	Leon	22	
2012	<b>Mädchen</b>	Sophie	85	Marie	76	Emma	41	Mia	32	Johanna	29	Sophia	29	Lina	23	Luise	22	Charlotte	21	Emily	21	3.188
	<b>Jungen</b>	Alexander	35	Paul	30	Ben	29	Jonas	29	Finn	28	Maximilian	28	Anton	27	Felix	24	Luca	24	Elias	21	
2013	<b>Mädchen</b>	Marie	76	Sophie	72	Mia	35	Emma	31	Helene	24	Lotta	24	Greta	23	Johanna	23	Charlotte	21	Ida	21	3.208
	<b>Jungen</b>	Paul	35	Jonas	33	Alexander	32	Ben	31	Emil	30	Elias	29	Finn	28	Luca	28	Maximilian	28	Noah	24	
2014	<b>Mädchen</b>	Marie	81	Sophie	79	Emma	33	Emilia	32	Charlotte	26	Frieda	25	Johanna	23	Luise	23	Mia	23	Amelie	22	3.337
	<b>Jungen</b>	Alexander	41	Elias	36	Paul	31	Jonas	30	Emil	26	Noah	26	Felix	25	Luca	25	Ben	24	Maximilian	23	

Quelle: Standesamt der Landeshauptstadt Kiel

<sup>1</sup> im Standesamt der Landeshauptstadt Kiel werden die in Kiel erfolgten Geburten beurkundet.

---

# **Kapitel 3: Schule und Kultur**

---

### 301. Allgemeinbildende Schulen - Anzahl der Schüler/innen <sup>1</sup>

Schuljahr	Ins-gesamt	davon nach Schulart										
		Grund-schule	Haupt-schule	Real-schule	Gym-nasium	Gesamt-schule	Gemein-schafts-schule	Regio-nal-schule	Freie Waldorf-schule <sup>2</sup>	Sonder-und Förder-schule	Abend-gym-nasium	sonstige Schulen oder schul. Einricht-ungen <sup>3</sup>
1994/1995	25.125	7.460	2.581	3.222	6.812	1.856	-	-	831	1.475	153	735
1995/1996	24.704	7.834	2.561	3.222	6.767	1.919	-	-	883	1.382	154	676
1996/1997	25.725	8.196	2.436	3.167	6.780	2.021	-	-	881	1.394	137	713
1997/1998	25.919	8.421	2.433	3.225	6.716	2.133	-	-	856	1.424	144	567
1998/1999	25.785	8.563	2.406	3.262	6.740	2.088	-	-	894	1.375	141	316
1999/2000	25.888	8.466	2.438	3.303	6.849	2.120	-	-	897	1.282	167	366
2000/2001	25.828	8.170	2.565	3.483	6.915	2.127	-	-	832	1.257	140	339
2001/2002	25.796	7.931	2.684	3.578	7.041	2.120	-	-	815	1.192	134	301
2002/2003	25.758	7.684	2.768	3.768	7.068	2.159	-	-	818	1.119	145	229
2003/2004	25.837	7.617	2.849	3.808	7.163	2.167	-	-	857	1.142	133	101
2004/2005	25.871	7.565	2.877	3.824	7.211	2.246	-	-	861	1.100	132	55
2005/2006	25.827	7.471	2.789	3.873	7.359	2.289	-	-	914	980	113	39
2006/2007	25.610	7.561	2.546	3.747	7.512	2.296	-	-	916	895	121	16
2007/2008	25.329	7.463	2.290	3.609	7.817	2.290	-	-	941	800	119	-
2008/2009	25.105	7.345	2.045	3.481	8.013	2.306	50	32	941	770	122	-
2009/2010	24.651	7.228	1.683	3.022	8.177	2.277	276	229	926	695	138	-
2010/2011	24.173	7.107	1.283	2.368	8.186	-	3.027	488	930	653	131	-
2011/2012	24.057	7.110	946	1.669	8.296	-	3.657	703	928	617	131	-
2012/2013	23.889	7.168	493	1.178	8.253	-	4.249	958	941	522	127	-
2013/2014	...	...	...	...	...	...	...	...	...	...	...	...

Quelle: Statistisches Amt für Hamburg und Schleswig-Holstein

<sup>1</sup> Öffentliche und private Schulen

<sup>2</sup> Seit 1991/1992 ohne Einrichtungen in den Kreisen Pinneberg und Steinburg, seit 1993/1994 ohne den Kreis Segeberg.

<sup>3</sup> Abendrealschule bis 2003/2004 und Schulkindergartengruppe bis 2006/2007

### Grafik 301. Anzahl der Schüler/innen an allgemeinbildenden Schulen

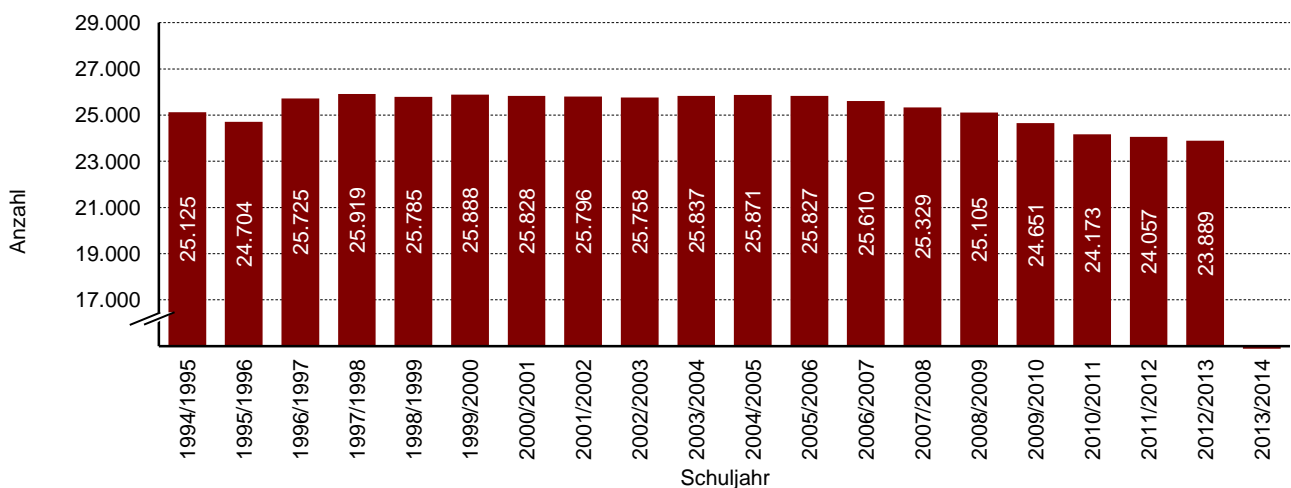

### 302. Übergang auf weiter führende Schulen

Jahr	Schüler/-innen 4. Klasse	davon Übergang auf					
		Haupt- schule	Real- schule	Regional- schule	Gesamt- schule/ Gemein- schafts- schule	Gym- nasium	sonstig/ unbekannt
2005	1.833	328	594	-	204	647	60
2006	1.707	270	499	-	183	695	60
2007	1.849	310	510	-	197	795	37
2008	1.751	257	474	8	204	751	65
2009	1.824	119	274	182	479	712	58
2010	1.777	-	-	273	675	755	74
2011	1.638	-	-	205	684	710	39
2012	1.665	-	-	233	653	748	31
2013	1.648	-	-	221	736	658	33
2014	1.610	-	-	9	862	718	21

Quelle: Amt für Schule, Kinder- und Jugendeinrichtungen der Landeshauptstadt Kiel

### 303. Schulentlassene von allgemeinbildenden Schulen - 2014

Art des Abschlusses	Schulentlassene insgesamt			darunter Ausländer/innen		
	ins- gesamt	davon		ins- gesamt	davon	
		männl.	weibl.		männl.	weibl.
ohne Schulabschluss	62	27	24	11	7	4
mit Förderschulabschluss	95	50	36	9	5	4
mit Hauptschulabschluss	379	189	150	40	23	17
mit Realschulabschluss	579	257	272	50	25	25
mit Fachhochschulreife	69	31	37	1	1	0
mit allgemeiner Hochschulreife	895	395	468	32	9	23
<b>Insgesamt</b>	<b>2.079</b>	<b>949</b>	<b>987</b>	<b>143</b>	<b>70</b>	<b>73</b>

Quelle: Amt für Schule, Kinder- und Jugendeinrichtungen der Landeshauptstadt Kiel

### Grafik 302. Schulentlassene im Jahr 2014 in % nach Abschlußart

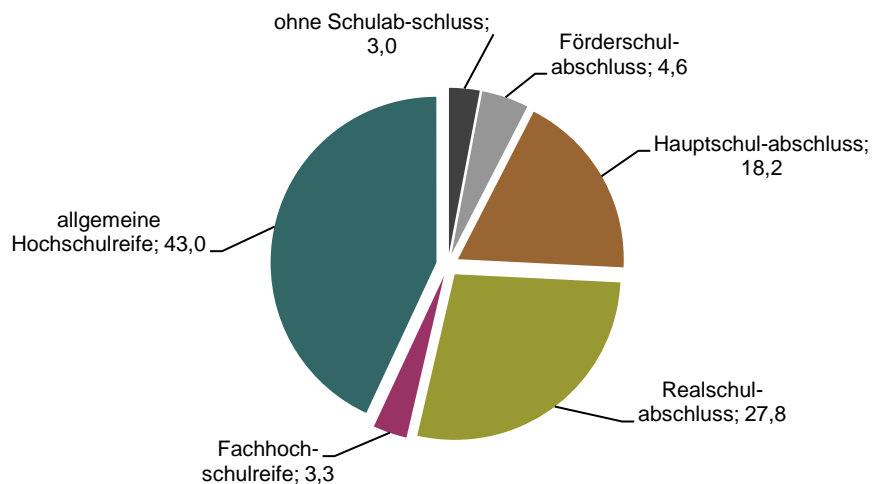

**304. Schulabgänger/innen nach Art des Abschlusses <sup>1</sup>**

Jahr	Schul- abgänger/ -innen insgesamt	davon					
		ohne Schul- abschluss	Förder- schul- abschluss	Haupt- schul- abschluss	Real- schul- abschluss	Fach- hochschul- reife	allgemeine Hochschul- reife
1995	2.256	100	98	729	577	47	705
1996	2.267	116	94	758	557	56	686
1997	2.232	130	83	699	565	55	700
1998	2.244	174	82	677	621	42	648
1999	2.091	161	44	601	600	47	638
2000	2.256	205	79	625	604	54	689
2001	2.227	194	62	629	583	41	718
2002	2.189	175	91	629	550	50	694
2003	2.192	174	94	631	618	29	646
2004	2.202	167	118	576	630	40	671
2005	2.133	138	95	597	586	26	691
2006	2.410	119	154	721	657	25	734
2007	2.368	139	155	633	655	20	766
2008	2.170	92	116	589	598	44	731
2009	2.586	79	127	616	843	33	888
2010	2.465	82	118	604	633	39	989
2011	2.142	66	102	460	647	48	819
2012	2.041	62	76	465	557	55	826
2013	1.915	76	94	351	502	47	845
2014	2.079	61	95	379	579	69	895

Quelle: Amt für Schule, Kinder- und Jugendeinrichtungen der Landeshauptstadt Kiel

<sup>1</sup> Abgänger/innen von öffentlichen allgemein bildenden Schulen ohne Privatschulen.

**305. Öffentliche Berufsschulen - Anzahl der Schüler/innen**

Schul- jahr	Schüler/ -innen ins- gesamt <sup>1</sup>	davon					
		Berufs- schule	Berufs- fach- schule	Berufs- ober- schulen	Fach- ober- schule	Berufliches gym- nasium <sup>2</sup>	Fach- schule
1995/1996	10.024	7.507	1.087	-	189	822	398
1996/1997	10.184	7.680	1.228	-	162	763	351
1997/1998	10.098	7.613	1.176	-	169	777	363
1998/1999	9.998	7.636	1.120	-	153	752	337
1999/2000	10.199	7.844	1.138	-	165	760	292
2000/2001	10.184	7.825	1.155	24	156	737	287
2001/2002	10.253	7.855	1.149	37	211	724	277
2002/2003	10.592	7.837	1.207	109	212	883	344
2003/2004	10.803	7.776	1.396	113	206	937	375
2004/2005	10.917	7.759	1.432	126	242	1.016	342
2005/2006	10.998	7.768	1.434	162	241	1.024	369
2006/2007	11.302	7.950	1.558	180	218	1.037	359
2007/2008	11.791	8.374	1.524	150	223	1.136	384
2008/2009	12.231	8.732	1.541	153	241	1.209	355
2009/2010	12.578	8.963	1.530	196	252	1.262	375
2010/2011	12.554	8.852	1.599	191	237	1.260	415
2011/2012	12.332	8.573	1.610	207	245	1.263	434
2012/2013	12.212	8.432	1.533	190	289	1.278	490
2013/2014	11.925	8.068	1.463	220	259	1.402	513
2014/2015	11.807	7.730	1.482	176	269	1.545	605

Quelle: Amt für Schule, Kinder- und Jugendeinrichtungen der Landeshauptstadt Kiel

<sup>1</sup> ohne private Berufsschulen

<sup>2</sup> inklusive Abendgymnasium

**306. Studierende an der Fachhochschule Kiel**

Wintersemester	insgesamt	davon im Fachbereich						
		Bauwesen <sup>1</sup>	Landbau	Soziale Arbeit und Gesundheit	Informatik und Elektrotechnik	Maschinenwesen	Wirtschaft	Multimedia Production
1995/96	5.004	924	236	915	872	831	1.226	-
1996/97	4.976	943	217	963	773	775	1.305	-
1997/98	4.872	966	210	956	686	718	1.336	-
1998/99	4.870	968	251	946	615	711	1.341	38
1999/00	4.871	936	274	944	556	698	1.386	77
2000/01	5.072	935	272	943	668	745	1.401	108
2001/02	5.166	850	278	978	734	734	1.446	146
2002/03	5.313	765	299	988	739	826	1.507	189
2003/04	5.465	709	292	986	729	999	1.536	214
2004/05	5.515	554	293	1.058	891	967	1.538	214
2005/06	5.325	405	305	1.090	793	1.031	1.517	184
2006/07	5.183	286	319	1.139	749	1.038	1.469	183
2007/08	5.120	-	327	1.240	790	1.096	1.447	220
2008/09	5.347	-	277	1.316	914	1.120	1.461	259
2009/10	5.715	-	302	1.449	1.004	1.157	1.493	310
2010/11	6.062	-	341	1.492	1.090	1.148	1.622	369
2011/12	6.442	-	398	1.544	1.135	1.202	1.757	406
2012/13	6.498	-	432	1.427	1.149	1.261	1.759	470
2013/14	6.846	-	478	1.562	1.167	1.292	1.797	550
2014/15	7.169	-	463	1.659	1.177	1.390	1.862	618

Quelle: Fachhochschule Kiel

<sup>1</sup> Die Ausbildung am Standort/ Aussenstelle Eckernförde ist zum Wintersemester 2007/2008 eingestellt worden. Der Studiengang wird jetzt in Lübeck angeboten.

**Grafik 303. Fachhochschule Kiel - Anzahl der Studierenden**

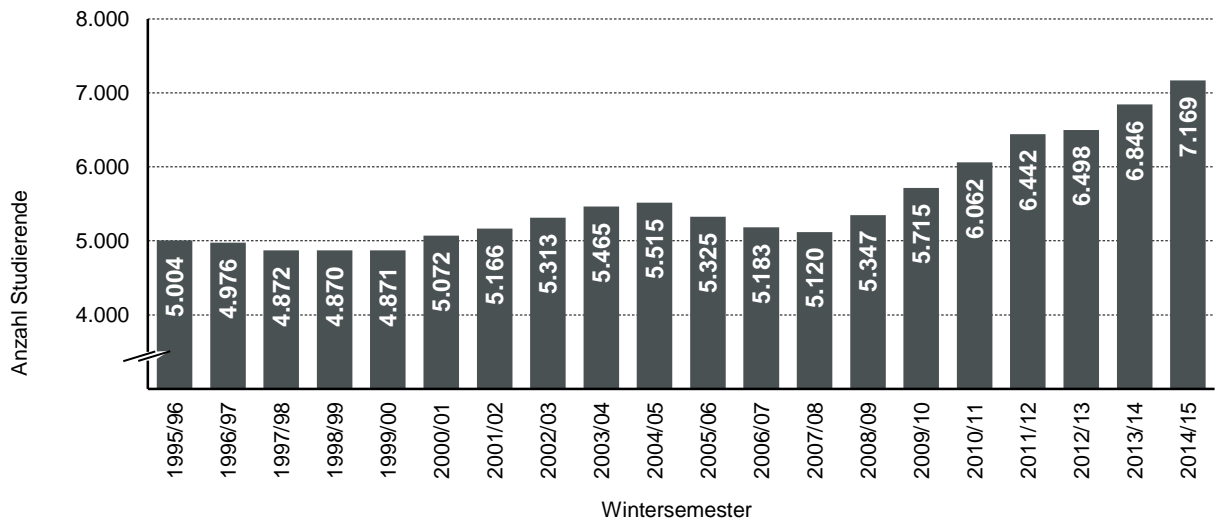



### 307. Studierende an der Muthesius-Hochschule

Wintersemester	insgesamt	davon im Studiengang					
		Freie Kunst	Kunsterziehung	Industrie-Design <sup>2</sup>	Kommunikationsdesign	Raumstrategie/Interior Design	Architektur <sup>1</sup>
1996/97	626	125	.	123	171	-	207
1997/98	666	144	.	126	169	-	227
1998/99	614	99	29	112	153	-	221
1999/00	598	109	24	102	154	-	209
2000/01	635	116	33	113	148	-	225
2001/02	644	116	31	122	158	-	217
2002/03	665	112	38	135	171	-	209
2003/04	723	129	52	143	194	-	205
2004/05	706	139	59	140	188	-	180
2005/06	601	130	68	125	141	13	124
2006/07	597	128	77	125	162	20	85
2007/08	566	114	70	116	170	51	45
2008/09	490	123	30	175	162	-	-
2009/10	478	90	68	182	138	-	-
2010/11	532	104	74	108	152	94	-
2011/12	552	108	90	107	154	93	-
2012/13	550	107	76	105	171	91	-
2013/14	563	106	82	101	184	90	-
2014/15	...	...	...	...	...	...	...

Quelle: Muthesius Hochschule

<sup>1</sup> Der Studiengang Architektur wurde eingestellt.

<sup>2</sup> WS 2010/11 inklusive Wissenschaftsstudiengänge.

### Grafik 304. Muthesius-Hochschule - Anzahl der Studierenden

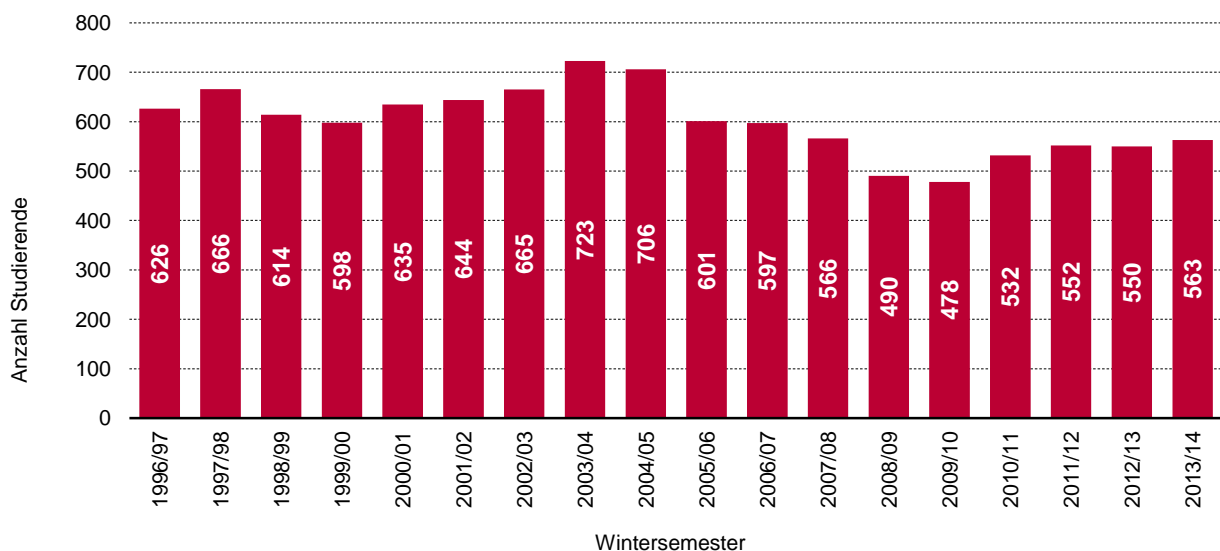

**308. Studierende an der Christian-Albrechts-Universität**

Wintersemester	insgesamt	davon		darunter Ausländer/- innen
		männlich	weiblich	
1995/96	23.034	11.960	11.074	1.260
1996/97	22.843	11.699	11.144	1.245
1997/98	22.407	11.331	11.076	1.010
1998/99	21.267	10.644	10.623	.
1999/00	20.413	10.126	10.287	.
2000/01	19.603	9.520	10.083	1.510
2001/02	19.480	9.312	10.168	1.718
2002/03	19.845	9.334	10.511	1.865
2003/04	20.413	9.570	10.843	1.715
2004/05	20.860	9.791	11.069	2.092
2005/06	21.198	9.838	11.360	2.023
2006/07	21.560	9.916	11.644	1.960
2007/08	22.048	10.070	11.978	1.814
2008/09	22.117	10.146	11.971	1.819
2009/10	22.825	10.500	12.325	1.789
2010/11	23.447	10.854	12.593	1.737
2011/12	24.189	11.350	12.839	1.788
2012/13	24.040	11.187	12.853	1.850
2013/14	24.227	11.221	13.006	1.867
2014/15	24.844	11.569	13.275	1.961

Quelle: bis einschließlich WS 1993/94 das Statistische Landesamt Schleswig-Holstein  
und ab WS 1994/95 die Christian-Albrechts-Universität

<sup>1</sup> Seit Sommersemester 1994 ist die Pädagogische Hochschule der Christian-Albrechts-Universität angeschlossen.

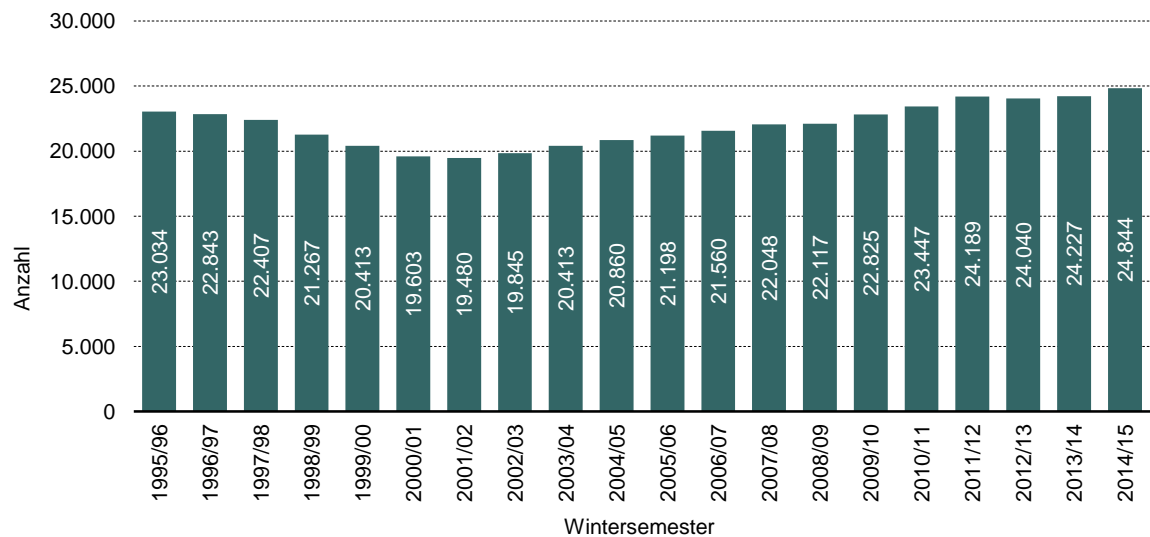
**Grafik 305. Anzahl der Studierenden an der Christian-Albrechts-Universität**

**309. Studierende der Christian-Albrechts-Universität nach Fakultäten**

Wintersemester	Ins-gesamt	davon an der ... Fakultät							
		Theologische	Rechtswissenschaftliche	Wirtschafts- und Sozialwissenschaftliche	Medizinische	Philosophische	Mathematische und Naturwissenschaftliche	Agrarwissenschaftliche	Technische
2000/01	19.603	185	2.518	1.492	2.398	7.571	3.582	1.100	757
2001/02	19.480	166	2.447	1.589	2.354	7.447	3.579	1.047	851
2002/03	19.845	152	2.458	1.818	2.317	7.201	3.900	1.098	901
2003/04	20.413	149	2.331	1.985	2.281	7.465	4.009	1.178	1.015
2004/05	20.676	149	2.167	2.531	2.211	7.123	4.083	1.317	1.095
2005/06	21.129	164	2.080	2.593	2.170	7.364	4.219	1.428	1.111
2006/07	21.542	191	1.974	2.553	2.111	7.559	4.499	1.486	1.169
2007/08	22.048	209	1.881	2.486	2.096	7.596	4.613	1.822	1.345
2008/09	22.117	226	1.839	2.482	2.047	7.505	4.642	1.839	1.454
2009/10	22.825	244	1.851	2.609	2.029	7.698	4.769	1.916	1.628
2010/11	23.447	268	1.936	2.079	2.085	8.476	4.850	1.969	1.784
2011/12	24.189	263	1.938	2.103	2.151	8.458	5.015	2.088	2.173
2012/13	24.040	244	1.964	2.056	2.236	8.244	4.804	2.270	2.222
2013/14	24.227	257	1.941	2.185	2.339	8.173	4.882	2.325	2.125
2014/15	24.844	262	2.045	2.296	2.406	8.195	5.084	2.398	2.158

Quelle: Christian-Albrechts-Universität

Anmerkung: Im WS 2010/11 wechselten die Politikwissenschaften und die Soziologie aus der Wirtschafts- und Sozialwissenschaftlichen Fakultät in die Philosophische Fakultät.

**Grafik 306. Verteilung der Studierenden der C-A-U nach Fakultäten im WS 2014/15**

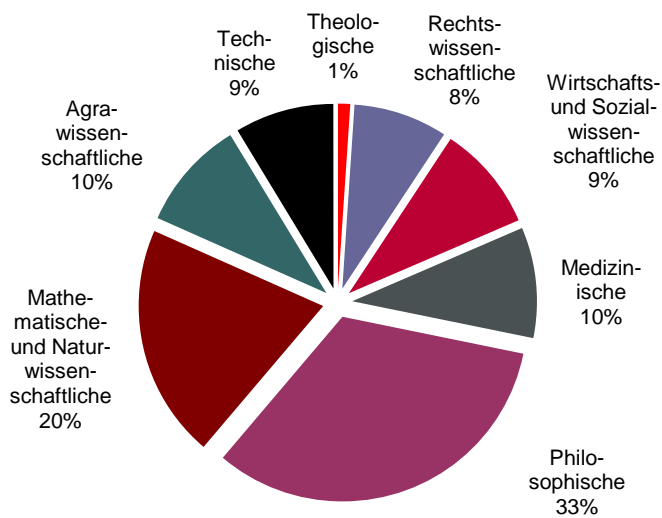

**310. Volkshochschule Kiel**

Jahr	Merkmal	Ins- gesamt	davon					
			Politik, Gesell- schaft, Umwelt	Kultur, Gestalten	Gesund- heit	Sprachen	Arbeit, Beruf	Grund- bildung, Schulab- schlüsse
2009	Anzahl Kurse	1.328	110	246	242	592	113	25
	Unterrichtsstunden	46.698	1.631	6.159	3.769	28.254	2.207	4.678
	Belegungen insg.	15.067	948	2.806	2.636	7.293	1.071	313
2010	Anzahl Kurse	1.449	113	269	273	611	151	32
	Unterrichtsstunden	46.759	2.119	6.083	3.746	27.946	2.732	4.133
	Belegungen insg.	16.044	1.112	3.130	2.973	7.260	1.282	287
2011	Anzahl Kurse	1.617	109	294	324	691	164	35
	Unterrichtsstunden	50.085	1.498	7.072	4.999	29.409	2.995	4.112
	Belegungen insg.	17.649	1.141	3.466	3.443	7.979	1.314	306
2012	Anzahl Kurse	2.350	103	624	497	740	185	201
	Unterrichtsstunden	65.083	1.360	10.527	6.630	31.908	4.406	10.252
	Belegungen insg.	25.664	1.166	8.401	5.408	8.616	1.542	531
2013	Anzahl Kurse	2.258	123	570	462	717	167	219
	Unterrichtsstunden	64.525	1.517	9.864	6.214	33.579	4.006	9.345
	Belegungen insg.	25.588	1.429	8.243	5.099	8.526	1.776	515
2014	Anzahl Kurse	2.269	110	539	478	753	171	216
	Unterrichtsstunden	68.309	1.336	9.997	6.292	36.473	3.044	10.205
	Belegungen insg.	24.859	1.288	7.346	5.131	9.134	1.290	532

Quelle: Amt für Kultur und Weiterbildung der Landeshauptstadt Kiel

Anmerkung: nur offene Kurse.

**noch Volkshochschule: Einzelveranstaltungen**

Jahr	Merkmal	Einzel- veranstal- tungen und Vortrags- reihen	Studien- fahrten und Ex- kursionen	Studien- reisen	Aus- stellungen	VHS- Kurse für Kinder
2009	Veranstaltungen	80	2	1	15 <sup>1</sup>	310 <sup>2</sup>
	Besucher/innen	904	39	15	13.536	5.819
2010	Veranstaltungen	65	13	3	10	215
	Besucher/innen	892	136	48	7.205	3.885
2011	Veranstaltungen	80	3	2	11	362
	Besucher/innen	882	41	75	8.803	4.008
2012	Veranstaltungen	60	20	1	-	449
	Besucher/innen	795	350	51	-	5.163
2013	Veranstaltungen	55	10	3	-	436
	Besucher/innen	825	234	33	-	4.985
2014	Veranstaltungen	99	20	5	-	409
	Besucher/innen	1.806	276	86	-	4.525

Quelle: Amt für Volkshochschule des Landeshauptstadt Kiel

<sup>1</sup> Ausstellungen an neuen Ausstellungsorten auch zusammen mit Kulturpädagogik.<sup>2</sup> inkl. Kurse der Kulturpädagogik.

## 311. Stadtbücherei

Jahr	Bücher-/ Medien- bestand <sup>1</sup>	Entleihungen insgesamt	davon				
			Bücher Entleihungen insgesamt	davon		Zeit- schriften	Kassetten (MC, VC, CD, CD-ROM, DVD)
				Kinder- und Jugend- büchereien	Erwachsenen- büchereien		
1995	420.685	1.179.914	993.244	493.061	500.183	56.401	130.269
1996	390.982	1.181.927	973.087	446.657	526.430	56.642	152.198
1997	360.904	1.180.012	958.305	438.423	519.882	57.886	163.821
1998	335.200	1.266.490	1.001.334	447.120	554.214	65.827	199.329
1999	.	1.232.786	946.645	399.234	547.411	62.691	223.450
2000	307.566	1.152.053	861.418	360.346	501.072	61.104	229.531
2001	308.287	1.295.537	934.947	375.038	559.909	68.159	292.431
2002	306.410	1.378.092	980.939	388.885	592.054	67.785	329.368
2003	299.427	1.329.469	924.758	373.142	551.616	60.250	344.461
2004	307.262	1.479.308	1.012.991	393.206	619.785	64.929	401.388
2005	310.441	1.424.267	963.548	381.575	581.973	61.443	399.276
2006	312.134	1.407.766	933.550	371.760	561.790	56.109	418.107
2007	310.587	1.450.240	943.861	379.538	564.323	55.158	451.221
2008	309.859	1.477.806	937.837	375.793	562.044	57.502	482.467
2009	306.379	1.469.460	945.436	366.901	578.535	55.193	468.831
2010	300.372	1.445.516	914.941	364.099	550.842	55.221	475.354
2011	299.919	1.500.490	935.159	378.043	557.116	54.023	511.308
2012	301.836	1.482.265	909.919	368.489	541.430	52.858	519.488
2013	301.063	1.476.887	869.417	358.790	510.627	51.160	556.310
2014	290.884	1.466.880	855.599	353.761	501.838	51.382	559.899

Quelle: Stadtbücherei Kiel

<sup>1</sup> ab 2004 Medienbestand insgesamt.

## 312. Museen

Jahr	Besucher/ -innen insgesamt	davon				
		Zoologisches und Museum für Völkerkunde <sup>1</sup>	Kunsthalle	Warleberger Hof <sup>2</sup>	Schiffahrts- museum <sup>2</sup>	Freilicht- museum
1995	384.061	15.266	42.612	41.780	99.375	185.028
1996	383.286	14.335	44.567	35.754	97.419	191.211
1997	339.241	22.856	36.897	33.790	90.736	154.962
1998	350.651	16.114	40.765	45.866	89.127	158.779
1999	291.791	12.333	34.613	24.097	61.969	158.779
2000	291.865	14.027	23.723	24.546	73.444	156.125
2001	320.928	22.611	30.531	42.189	70.787	154.810
2002	345.501	21.930	49.736	37.246	65.484	171.105
2003	303.593	23.014	31.643	27.860	59.243	161.833
2004	302.446	30.326	32.726	23.978	52.430	162.986
2005	275.085	20.298	41.163	22.293	33.266	158.065
2006	257.358	16.255	37.669	21.693	34.090	147.651
2007	246.198	16.399	37.190	18.389	33.772	140.448
2008	234.151	16.637	34.348	24.005	30.623	128.538
2009	218.561	11.723	41.389	13.796	31.318	120.335
2010	226.180	25.252	45.277	---	39.566	116.085
2011	193.704	20.823	32.375	27.907	---	112.599
2012	208.272	24.320	44.004	23.955	9.094 <sup>5</sup>	106.899
2013	180.471	22.622	27.319	25.889	---	104.641
2014	209.953	20.034	36.572	20.896	32.471	99.980

Quelle: die genannten Museen

<sup>1</sup> wegen Umbauarbeiten vom 26.08.1996 bis 28.10.1996 geschlossen.<sup>2</sup> seit 01.01.1999 Eintrittsspende.<sup>3</sup> Das Stadtmuseum Warleberger Hof war 2010 wegen Sanierungsarbeiten geschlossen.<sup>4</sup> Das Schiffahrtsmuseum war 2011, 2012 und 2013 wegen Sanierungsarbeiten geschlossen.<sup>5</sup> Nur Besucher/innen der Museumsschiffe im Zeitraum vom 15.4. - 14.10.2012.

**313. Städtische Bühnen - Hauptbühnen**

Jahr	Merkmal	Aufführungsort			
		Opern- haus	Schauspiel- haus	Studio- bühne	Niederdeutsche Bühne
1992	Vorstellungen	181	167	114	47
	Besucher	130.699	58.238	4.921	13.031
1993	Vorstellungen	184	153	83	40
	Besucher	127.804	52.575	3.363	10.418
1994	Vorstellungen	195	171	130	40
	Besucher	131.770	54.957	4.543	8.798
1995	Vorstellungen	195	174	53	30
	Besucher/innen	123.614	43.235	2.091	5.482
1996	Vorstellungen	193	174 <sup>1</sup>	-	120
	Besucher/innen	101.082	20.393 <sup>1</sup>	-	13.894
1997	Vorstellungen	193	120 <sup>1</sup>	-	125
	Besucher/innen	100.470	27.972 <sup>1</sup>	-	14.791
1998	Vorstellungen	189	147	32	149
	Besucher/innen	112.031	20.974	1.498	17.421
1999	Vorstellungen	176	149	113	151
	Besucher/innen	109.580	44.308	5.710	18.482
2000	Vorstellungen	178	151	58	158
	Besucher/innen	107.489	40.273	2.946	20.174
2000/2001 <sup>2</sup>	Vorstellungen	176	149	34	157
	Besucher/innen	105.164	36.452	1.647	19.114
2001/2002	Vorstellungen	153	156	80	155
	Besucher/innen	87.487	40.110	4.418	17.848
2002/2003	Vorstellungen	131	164	67	152
	Besucher/innen	72.587	46.180	3.080	17.463
2003/2004	Vorstellungen	137	184	87	171
	Besucher/innen	70.025	61.660	4.456	15.882
2004/2005	Vorstellungen	160	166	85	169
	Besucher/innen	86.007	51.852	3.960	14.404
2005/2006	Vorstellungen	161	160	64	166
	Besucher/innen	91.707	51.741	3.336	13.973
2006/2007	Vorstellungen	165	169	81	158
	Besucher/innen	84.661	52.275	3.626	14.089
2007/2008	Vorstellungen	209	189	76	170
	Besucher/innen	104.471	58.839	3.809	15.270
2008/2009	Vorstellungen	179	190	54	156
	Besucher/innen	109.707	60.881	3.513	11.820
2009/2010	Vorstellungen	190	189	109	113
	Besucher/innen	92.297	52.454	3.608	11.418
2010/2011	Vorstellungen	180	185	112	148
	Besucher/innen	106.862	52.990	5.890	12.263
2011/2012	Vorstellungen	281	178	69	147
	Besucher/innen	130.248	57.264	3.826	11.723
2012/2013	Vorstellungen	238	175	71	146
	Besucher/innen	147.340	52.004	4.096	22.922
2013/2014	Vorstellungen	287	180	64	149
	Besucher/innen	117.254	55.588	3.813	12.027

Quelle: Theater Kiel AöR

<sup>1</sup> Das Schauspielhaus und die Studiobühne waren von 6/96 bis 4/98 wegen Umbau geschlossen. Die Zahlen beziehen sich auf die Halle 400.<sup>2</sup> Umstellung auf die Theater Spielzeit, von Juli des ersten bis Juni des zweiten Spieljahres.

**314. Städtische Bühnen - Sonstige Aufführungsstätten**

Jahr	Merkmal	Aufführungsstätte							
		Foyer im Opernhaus	Orchesterproberaum (Klaiber-Studio)	Jugendtheater	Konzertsaal Kiel	Ballettsaal	Schulen, Kneipen etc.	"Reihe 17" des Schauspielhauses	Sophienhof, Schloß
1996	Vorstellungen	22	19	131	18	3	56	-	9
	Besucher/innen	1.292	823	.	19.686	135	4.156	-	1.356
1997	Vorstellungen	22	17	129	19	4	14	-	10
	Besucher/innen	1.666	731	.	20.759	193	1.809	-	1.304
1998	Vorstellungen	19	10	.	13	2	10	-	12
	Besucher/innen	1.796	294	.	13.549	172	781	-	1.772
1999	Vorstellungen	17	14	176	15	1	13	-	9
	Besucher/innen	1.455	610	.	13.976	91	829	-	1.032
2000	Vorstellungen	17	4	218	19	2	2	-	34
	Besucher/innen	1.335	53	.	1.867	16	466	-	2.749
2000/2001 <sup>1</sup>	Vorstellungen	14	8	235	20	2	17	-	47
	Besucher/innen	1.113	272	.	17.696	91	1.019	-	3.080
2001/2002	Vorstellungen	14	4	202	21	6	24	-	10
	Besucher/innen	1.224	34	.	19.312	419	3.537	-	1.690
2002/2003	Vorstellungen	13	5	206	33	5	30	-	8
	Besucher/innen	1.059	99	16.684	23.905	310	3.904	-	1.327
2003/2004	Vorstellungen	33	35	231	28	11	59	18	-
	Besucher/innen	2.042	2.748	.	22.223	675	10.533	981	-
2004/2005	Vorstellungen	29	19	237	21	4	46	23	-
	Besucher/innen	1.664	1.191	18.265	16.420	225	3.497	1.445	-
2005/2006	Vorstellungen	24	23	274	21	3	27	23	-
	Besucher/innen	1.736	1.682	22.364	16.803	169	4.724	1.495	-
2006/2007	Vorstellungen	18	20	420	20	3	29	27	-
	Besucher/innen	1.480	1.286	26.307	16.183	148	3.646	1.657	-
2007/2008	Vorstellungen	18	8	258	26	8	-	28	-
	Besucher/innen	1.784	496	27.004	22.479	426	-	1.503	-
2008/2009	Vorstellungen	42	7	236	23	-	-	49	-
	Besucher/innen	2.947	503	24.011	20.333	-	-	2.819	-
2009/2010	Vorstellungen			270	23	-	15		-
	Besucher/innen	. <sup>2</sup>	. <sup>2</sup>	22.864	18.057	-	2.874	. <sup>3</sup>	-
2010/2011	Vorstellungen			310	22	-	10		-
	Besucher/innen	. <sup>2</sup>	. <sup>2</sup>	23.527	17.671	-	750	. <sup>3</sup>	-
2011/2012	Vorstellungen	24	6	283	24	3	16	24	-
	Besucher/innen	1.671	515	22.068	19.718	148	1.226	1.395	-
2012/2013	Vorstellungen	24	6	290	31	6	34	23	-
	Besucher/innen	2.002	511	23.916	21.532	318	1.117	1.241	-
2013/2014	Vorstellungen	31	8	288	26	5	39	20	-
	Besucher/innen	2.380	853	22.419	22.534	251	1.065	1.052	-

Quelle: Theater Kiel AöR

<sup>1</sup> Umstellung auf die Theater Spielzeit, von Juli des ersten bis Juni des zweiten Spieljahres.<sup>2</sup> In der Spielzeit 2009/2010 und 2010/2011 in den Daten des Opernhauses (Tabelle 313) enthalten.<sup>3</sup> In der Spielzeit 2009/2010 und 2010/2011 in den Daten des Schauspielhauses (Tabelle 313) enthalten.

**315. Bürgerzentrum Räumerei**

Jahr	Insgesamt		darunter			
			Kinder- und Jugendbereich		Erwachsenenbereich	
	Veranstaltungen	Besucherinnen	Veranstaltungen	Besucherinnen	Veranstaltungen	Besucherinnen
1995	3.207	55.601	1.862	36.707	1.345	18.894
1996	3.465	61.505	2.141	43.830	1.324	17.675
1997	3.376	62.592	1.796	41.866	1.580	20.726
1998	3.121	57.097	1.815	39.392	1.306	17.705
1999	3.504	60.889	2.026	40.729	1.478	20.160
2000	3.293	55.624	2.355	43.062	773	11.805
2001	1.943	49.781	1.328	36.880	527	11.849
2002	1.916	52.637	1.252	38.196	538	13.022
2003	2.257	48.651	1.516	31.679	571	15.130
2004	1.797	43.937	1.056	27.425	741	16.512
2005	1.656	42.659	971	29.173	668	13.232
2006	1.590	39.267	1.154	30.682	436	8.585
2007	2.572	44.900	2.143	37.136	429	7.764
2008	1.777	42.685	1.336	34.482	441	8.203
2009	1.588	33.416	1.236	25.264	352	8.152
2010	1.712	38.294	1.442	31.457	270	6.837
2011	1.208	36.537	936	30.952	272	5.585
2012	1.487	49.810	1.253	44.740	234	5.070
2013	1.304	31.577	1.080	26.757	224	4.820
2014	1.014	30.801	806	25.688	208	5.113

Quelle: Arbeiterwohlfahrt Kreisverband Kiel e.V. - Bürgerzentrum Räumerei

**Grafik 307. Bürgerzentrum Räumerei - Anzahl der Besucher/innen**

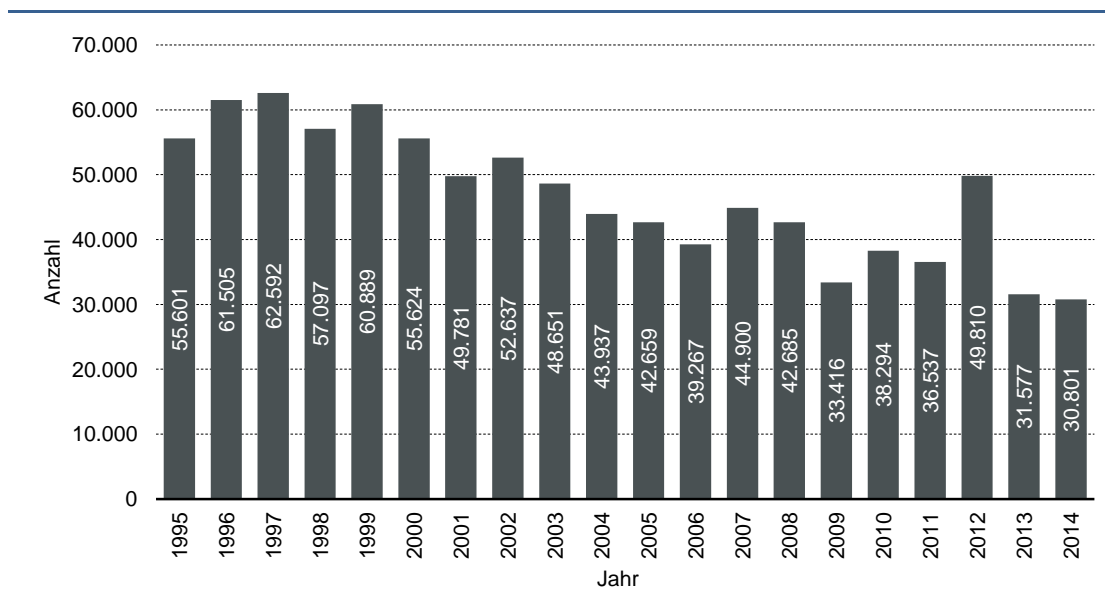



---

**Kapitel 4:**  
**Gesundheits-  
und Sozialwesen**

---

#### 401. Krankenanstalten und Apotheken

Jahr	Städtisches Krankenhaus				Universitätskliniken				Freie gemeinnützige Krankenhäuser				Privatkliniken		Apotheken
	Durchschnittliche Bettenzahl	Behandlungstage insgesamt	Durchschnittliche Verweildauer in Tagen	Bettenauslastung in % <sup>1</sup>	Durchschnittliche Bettenzahl	Behandlungstage insgesamt	Durchschnittliche Verweildauer in Tagen	Bettenauslastung in % <sup>1</sup>	Durchschnittliche Bettenzahl	Behandlungstage insgesamt	Durchschnittliche Verweildauer in Tagen	Bettenauslastung in % <sup>1</sup>	Anzahl Kliniken	Betten	Anzahl
1995	651	196.948	6,5	83	1.382	406.045	6,4	81	75	26.402	5,9	96	7	427	76
1996	651	187.801	5,3	80	1.338	395.190	6,6	81	60	23.496	5,8	94	6	395	76
1997	651	186.740	6,5	79	1.326	386.875	6,5	80	59	20.300	5,3	91	6	368	76
1998	631	183.763	6,3	80	1.336	388.041	6,5	80	57	21.702	4,9	104	6	369	78
1999	.	.	.	.	1.336	398.029	6,4	81	61	21.595	4,7	116	6	369	78
2000	651	180.752	7,8	76	1.335	395.618	6,4	81	55	22.463	6,9	117	6	369	77
2001	.	.	.	.	1.246	395.863	6,5	87	55	19.945	4,3	120	6	356	77
2002	655	186.149	6,3	78	1.246	386.627	6,5	85	44	17.888	4,2	112	5	360	77
2003	655	183.680	8,2	77	1.246	370.555	6,4	81	38	15.055	3,8	108	5	362	78
2004	655	182.383	7,4	76	1.152	392.276	6,6	86	35	12.821	3,5	92	5	366	78
2005	655	179.366	7,5	75	1.152	403.158	8,5	96	87	11.228	3,4	35	6	480	78
2006	640	172.834	7,3	74	1.095	315.482	7,0	79	49	10.215	3,9	57	6	.	80
2007	640	175.250	7,3	73	1.066	337.626	6,9	83	49	11.352	4,6	63	6	.	80
2008	640	173.749	7,5	74	1.072	316.717	6,8	81	49	14.225	4,0	80	6	.	78
2009	640	170.318	6,7	73	1.088	309.405	6,7	78	51	15.236	3,4	82	6	.	78
2010	602	170.147	6,6	75	1.116	313.752	6,6	77	51	14.157	3,2	76	6	.	77
2011	602	168.245	6,4	74	1.259	321.441	6,6	70	.	.	.	.	7	.	77
2012	602	156.233	6,0	71	1.261	344.620	6,8	75	.	.	.	.	7	.	73
2013	602	160.370	6,0	73	1.192	342.477	6,7	79	.	.	.	.	7	.	74
2014	644	162.549	...	69	1.199	339.278	6,6	78	.	.	.	.	7	.	74

Quelle: Eigene Fortschreibung

<sup>1</sup> Bezogen auf die stationär aufgenommenen Patienten.

<sup>2</sup> Das St. Elisabeth-Krankenhaus gehört seit dem 1.1.2012 zur privaten Lubinus-Klinik.

**402. Krankenhauspatienten in Kiel nach ihrem Wohnort <sup>1</sup>**

Wohnort	Jahr									
	2003 <sup>2</sup>	2004	2005	2006	2007	2008	2009	2010	2011	2012
FLENSBURG	1.070	1.052	1.064	1.042	1.138	1.143	1.182	1.358	1.226	1.108
KIEL	39.446	39.318	38.791	37.889	38.593	39.946	41.634	40.445	42.241	42.620
LÜBECK	227	243	224	181	188	233	273	266	854	1.309
NEUMÜNSTER	1.955	1.850	1.879	1.857	2.052	2.129	2.146	2.247	2.453	2.429
Dithmarschen	2.049	1.934	2.073	2.011	2.150	2.156	2.101	2.241	2.256	2.146
Herzogtum Lauenburg	201	217	133	597	635	158	184	178	201	218
Nordfriesland	2.086	2.057	2.060	2.160	2.164	2.204	2.272	2.406	2.502	2.400
Ostholstein	1.603	1.383	1.343	1.451	1.514	1.537	1.549	1.348	1.307	1.569
Pinneberg	586	470	459	533	593	526	507	526	542	558
Plön	10.487	10.788	10.589	10.414	10.526	11.856	11.910	12.128	12.381	12.825
Rendsburg-Eckernförde	15.457	16.472	15.638	16.020	16.710	17.073	17.237	17.175	17.632	18.272
Schleswig-Flensburg	2.863	2.832	2.714	2.881	3.160	3.184	3.197	3.593	3.510	3.512
Segeberg	2.225	1.903	1.853	1.926	1.984	1.945	1.976	1.937	1.957	2.009
Steinburg	1.540	1.505	1.276	1.403	1.240	1.347	1.333	1.234	1.352	1.323
Stormann	452	246	218	222	284	269	236	235	294	246
anderes Bundesland	3.978	3.488	3.434	3.722	3.979	4.386	4.680	4.656	4.643	4.706
Im Ausland	145	141	194	90	366	350	424	861	366	328
unbekannt	813	871	98	71	-	-	-	-	-	-
<b>insgesamt</b>	<b>87.183</b>	<b>86.770</b>	<b>84.040</b>	<b>84.470</b>	<b>87.276</b>	<b>90.442</b>	<b>92.841</b>	<b>92.834</b>	<b>95.717</b>	<b>97.578</b>

Quelle: Statistisches Amt für Hamburg und Schleswig-Holstein

<sup>1</sup> Behandlungsort = Kiel<sup>2</sup> Seit 2003 ohne Stundenfälle.**403. Kieler Krankenhauspatienten nach ihrem Behandlungsort <sup>1</sup>**

Behandlungsort	Jahr									
	2003 <sup>2</sup>	2004	2005	2006	2007	2008	2009	2010	2011	2012
FLENSBURG	33	40	32	28	52	51	53	34	184	183
KIEL	39.446	39.318	38.791	37.889	38.593	39.946	41.634	40.445	42.241	42.620
LÜBECK	153	129	146	126	101	179	172	185	160	128
NEUMÜNSTER	87	103	93	76	79	91	106	101	101	137
Dithmarschen	16	31	15	12	21	18	30	27	41	48
Herzogtum Lauenburg	32	22	12	15	8	12	18	14	13	14
Nordfriesland	338	309	334	275	218	203	201	241	191	170
Ostholstein	1.940	1.726	1.751	1.926	1.879	1.615	1.657	1.612	1.628	1.688
Pinneberg	67	59	66	69	57	41	39	64	54	63
Plön	540	539	617	682	727	795	797	710	769	734
Rendsburg-Eckernförde	838	885	852	683	921	1.006	1.012	1.552	1.410	1.513
Schleswig-Flensburg	172	206	174	177	189	167	131	117	x <sup>3</sup>	x <sup>3</sup>
Segeberg	667	714	633	657	557	583	618	634	611	631
Steinburg	19	17	45	39	22	18	16	20	x <sup>4</sup>	x <sup>4</sup>
Stormann	107	154	130	106	96	154	157	189	207	194
<b>insgesamt</b>	<b>44.455</b>	<b>44.252</b>	<b>43.691</b>	<b>42.760</b>	<b>43.520</b>	<b>44.879</b>	<b>46.641</b>	<b>45.945</b>	<b>47.610</b>	<b>48.123</b>

Quelle: Statistisches Amt für Hamburg und Schleswig-Holstein

<sup>1</sup> Wohnort der Patientin/des Patienten = Kiel, Behandlungsort innerhalb Schleswig-Holsteins<sup>2</sup> Seit 2003 ohne Stundenfälle<sup>3</sup> Seit 2011 zusammen mit FLENSBURG ausgewiesen.<sup>4</sup> Seit 2011 zusammen mit Dithmarschen ausgewiesen.

#### 404. Krankenhausbetten nach den allgemeinen Fachabteilungen

Merkmal	Jahr									
	2004	2005	2006	2007	2008	2009	2010	2011	2012	2013
	Anzahl									
Krankenhäuser	12	11	11	9	9	9	9	9	8	8
aufgestellte Betten	2.275	2.222	2.138	2.113	2.132	2.130	2.151	2.229	2.269	2.219
davon aufgestellte <b> Betten</b> nach allgemeine Fachabteilungen										
Augenheilkunde	85	79	79	68	68	68	75	74	75	76
chirurgische Fachabteilungen insg.	576	548	532	527	549	561	564	589	616	586
Frauenheilkunde und Geburtshilfe	182	179	160	165	166	166	165	152	150	133
Hals-, Nasen-, Ohrenheilkunde	119	126	116	111	108	107	100	92	86	80
Haut- und Geschlechtskrankheiten	64	64	64	64	64	64	64	64	64	62
Innere Medizin	563	543	544	499	499	506	528	565	590	587
Geriatric	-	-	-	47	60	42	42	42	75	75
Kinderheilkunde	159	165	171	159	146	137	137	137	130	120
Neurologie	100	99	60	60	60	61	69	87	97	97
Orthopädie	236	263	225	227	227	226	216	221	207	204
Urologie	103	91	75	74	74	72	71	86	70	67
übrige Fachbereiche	88	65	112	112	111	120	120	120	109	132

Quelle: Statistische Ämter des Bundes und der Länder

#### 405. Todesursachen

Merkmal	Jahr									
	2004	2005	2006	2007	2008	2009	2010	2011	2012	2013
	Anzahl									
Todesfälle insgesamt	2.467	2.409	2.453	2.330	2.393	2.443	2.455	2.318	2.421	2.483
davon										
Infektiöse und parasitäre Krankheiten	29	29	36	24	25	24	30	34	53	34
Neubildungen	669	600	636	592	552	578	588	542	578	578
Ernährungs und Stoffwechselkrankheiten	57	107	64	72	64	63	46	60	61	48
Krankheiten des Nervensystems	51	41	48	40	29	42	44	40	39	39
Krankheiten des Kreislaufsystems	1.152	1.057	1.111	1.042	1.108	1.120	1.067	1.013	987	1.008
Krankheiten der Atmungsorgane	125	161	150	165	169	164	185	199	210	240
Krankheiten des Verdauungssystems	140	105	141	100	89	87	100	86	82	79
Unfälle	134	87	83	65	62	52	51	45	58	47
Sonstiges	110	222	184	230	295	313	344	299	353	410

Quelle: Statistisches Amt für Hamburg und Schleswig-Holstein

#### Grafik 401. Anzahl der amtlichen Todesfälle

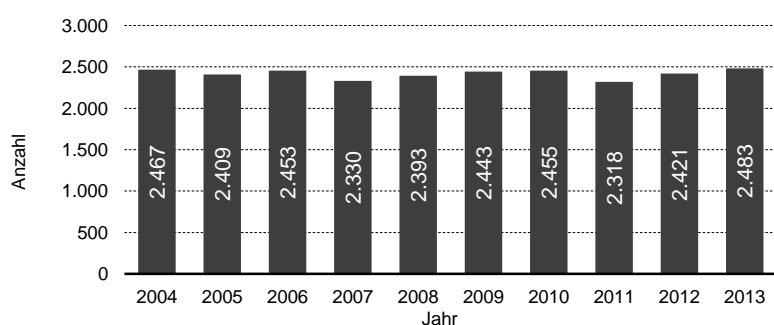

**406. Pflegeplätze für stationärer Dauerpflege, Kurzzeitpflege und teilstationäre Pflege**

Jahr	Stationäre Dauerpflege				Kurzzeit- und teilstationäre Pflege				
	Plätze insgesamt	davon			Plätze insgesamt	davon			teilstationäre Tagespflege
		Pflegeeinrichtungen	darunter für			Kurzzeitpflege			
			dementiell Erkrankte	Senioren-einrichtung		beständig	eingestreut		
2005	2.587	2.181	172	406	217	69	24	124	
2006	2.623	2.237	192	386	234	15	89	130	
2007	2.494	2.189	192	305	244	25	89	130	
2008	2.552	2.262	156	290	249	8	111	130	
2009	2.575	2.267	155	308	269	4	126	139	
2010	2.579	2.290	134	289	306	10	130	166	
2011	2.585	2.296	263	289	279	-	132	147	
2012	2.619	2.344	381	275	271	4	120	147	
2013	2.606	2.332	306	274	306	4	143	159	
2014	2.569	2.306	187	263	302	2	121	179	

Quelle: Amt für Familie und Soziales der Landeshauptstadt Kiel - Leitstelle "Älter werden"

**407. Wohnformen im Alter**

Jahr	Wohnungen insgesamt	davon		
		Wohnen mit Service	Alternative Wohnformen	Senioren-gerechte-wohnungen <sup>1</sup>
2005	2.475	1.359	51	1.065
2006	2.500	1.388	51	1.061
2007	2.541	1.396	51	1.094
2008	2.693	1.511	63	1.119
2009	2.669	1.564	63	1.042
2010	2.642	1.511	57	1.074
2011	2.659	1.669	66	924
2012	2.672	1.682	66	924
2013	2.782	1.790	78	914
2014	2.771	1.793	74	904

Quelle: Amt für Familie und Soziales der Landeshauptstadt Kiel - Leitstelle "Älter werden"

<sup>1</sup> vor 2011 Altenwohnungen**408. Pflegeeinrichtungen**

Jahr	ambulante Pflegeeinrichtungen		stationäre Pflegeeinrichtungen		
	Pflege-dienste	Personal der Pflegedienste	Pflege-heime	Verfügbare Plätze in Pflegeheimen	Personal der Pflegeheime
	Anzahl				
2003	32	820	27	1.604	1.267
2005	30	852	34	2.272	1.813
2007	33	975	33	2.175	1.616
2009	30	1.036	34	2.397	1.618
2011	36	1.178	36	2.352	1.509
2013	38	1.354	36	2.328	1.604

Quelle: Statistisches Amt für Hamburg und Schleswig-Holstein

Anmerkung: Diese Statistik erscheint alle zwei Jahre.

**409. Empfänger/-innen von Grundsicherung im Alter und bei Erwerbsminderung**

Jahr	ins-gesamt <sup>1</sup>	darunter							
		unter 65 Jahre (voll erwerbsgemindert)	65 Jahre und älter	außerhalb von Einrichtungen	in Einrichtungen	männlich	weiblich	Deutsche	Ausländer
2006	3.438	1.551	1.887	2.634	804	1.450	1.988	3.010	428
2007	3.736	1.704	2.032	2.927	809	1.585	2.151	3.272	464
2008	3.996	1.848	2.148	3.228	768	1.708	2.288	3.507	489
2009	4.117	1.936	2.181	3.394	723	1.803	2.314	3.597	520
2010	4.357	2.122	2.235	3.619	738	1.949	2.408	3.804	553
2011	4.483	2.159	2.324	3.792	691	2.017	2.466	3.922	561
2012	4.800	2.361	2.439	4.119	681	2.230	2.570	4.204	596
2013	5.046	2.461	2.585	4.373	673	2.360	2.686	4.411	635
2014	5.134	...	...	4.492	639	...	...	...	...

Quelle: Statistisches Amt für Hamburg und Schleswig-Holstein

<sup>1</sup> am Wohnort**410. Leistungsempfänger/-innen der Pflegeversicherung nach Pflegestufe**

Jahr	ins-gesamt	davon						
		ambu-lanter Pflege	statio-närer Pflege	davon mit Pflegestufe				Pflege-geld
				I	II	III	ohne	
2003	5.604	1.412	1.485	1.369	1.086	436	6	2.707
2005	5.899	1.347	1.959	1.563	1.275	453	15	2.593
2007	5.997	1.398	2.031	1.714	1.247	405	63	2.568
2009	5.708	1.239	1.947	1.687	1.195	389	31	2.522
2011	5.780	1.331	1.966	1.719	1.135	416	27	2.483
2013 <sup>1</sup>	6.164	1.589	2.018	...	...	...	...	2.635

Quelle: Statistisches Amt für Hamburg und Schleswig-Holstein

<sup>1</sup> Ab 2013 inklusive Personen "ohne Pflegestufe mit erheblich eingeschränkter Alltagskompetenz".

Anmerkung: Diese Statistik erscheint alle zwei Jahre.

**411. Empfänger/-innen, Ausgaben und Einnahmen nach dem Asylbewerberleistungsgesetz**

Jahr	ins-gesamt <sup>1</sup>	davon						Aus-gaben	Ein-nahmen
		männlich	weiblich	Grund-leistungen	laufende Hilfe zum Lebens-unterhalt	unter 18 Jahre	18 Jahre und älter		
2009	379	.	.	.	.	.	.	1.637,6	20,6
2010	387	232	155	257	130	122	265	2.431,4	42,7
2011	402	233	169	276	126	122	280	2.685,0	49,5
2012	594	350	244	439	155	193	401	3.246,5	52,8
2013	736	436	300	607	129	218	518	4.044,8	89,2

Quelle: Statistisches Amt für Hamburg und Schleswig-Holstein

<sup>1</sup> Empfänger/-innen von Regelleistungen nach dem Sitz des Trägers.

**412. Ausbildungsförderung der Stadt**

Jahr	Bearbeitete Anträge	Bearbeitete Änderungen	Zahlfälle	Gezahlte Beträge (in 1.000 €)
1995	479	718	2.800	840
1996	381	630	2.521	730
1997	378	675	2.478	675
1998	409	656	2.510	763
1999	487	.	2.998	852
2000	694	821	3.083	903
2001	589	961	3.706	1.237
2002	746	783	4.676	1.748
2003	824	665	5.566	2.087
2004	836	798	5.781	2.131
2005	.	.	.	.
2006	934	899	6.682	2.477
2007	925	1.063	6.950	2.542
2008	955	1.034	7.187	2.766
2009	1.038	1.094	8.043	3.264
2010	1.139	1.166	8.603	3.608
2011	1.153	1.444	9.099	4.167
2012	1.175	1.155	9.692	4.237
2013	1.113	1.026	9.475	4.217
2014	1.256	949	9.195	4.112

Quelle: Amt für Schule, Kinder- und Jugendeinrichtungen der Landeshauptstadt Kiel

**413. Städtische Bäder**

Jahr	Besucher insgesamt	davon in	
		Freibädern	Schwimmbädern
1994	486.419	49.624	436.795
1995	540.371	142.648	397.723
1996	428.704	79.823	348.881
1997	504.189	150.071	354.118
1998	423.953	45.054	378.899
1999	481.043	89.303	391.740
2000 <sup>1</sup>	446.661	45.470	401.191
2001	441.126	70.590	370.536
2002	463.646	93.366	370.280
2003	501.701	113.501	388.200
2004	504.439	79.467	424.972
2005	399.421	71.180	328.241
2006	409.742	96.483	313.259
2007	389.233	51.884	337.349
2008	383.183	56.629	326.554
2009	366.182	53.417	312.765
2010	378.407	54.998	323.409
2011	374.028	34.603	339.425
2012	383.061	39.376	343.685
2013	371.125	52.727	318.398
2014	344.613	33.753	310.860

Quelle: Amt für Sportförderung der Landeshauptstadt Kiel

<sup>1</sup> Freibad Katzheide geschlossen.

### 414. Plätze in Kindertageseinrichtungen

Jahr	Plätze insgesamt	davon							zudem	
		Hortplätze	Zusätzliche Angebote <sup>1</sup>	Plätze für Kinder von 0 -< 6 Jahre					pädagogischer Mittagstisch	Plätze in Betreuten Grundschulen
				insgesamt	davon			darunter		
					Ganztagsplätze	¾-tags-Plätze	½-tags-Plätze	Plätze für Kinder von 0 -> 3 Jahren		
1998	7.669	956	623	6.090	3.002	918	2.170	132	40	498
1999	7.393	999	511	5.883	3.000	951	1.932	152	60	518
2000	7.169	1.071	590	5.508	2.633	1.124	1.751	192	150	654
2001	7.107	1.033	615	5.459	2.571	1.227	1.661	197	80	664
2002	7.340	1.099	632	5.609	2.616	1.317	1.676	207	60	741
2003	7.326	1.125	545	5.656	2.526	1.601	1.529	237	65	796
2004	7.446	1.201	555	5.690	2.679	1.597	1.414	242	65	831
2005	7.413	1.122	481	5.810	2.745	1.603	1.462	342	75	830
2006	7.803	1.168	701	5.934	2.919	1.939	1.076	431	75	881
2007	8.260	1.170	875	6.215	3.083	2.195	940	503	153	920
2008	8.446	1.211	901	6.334	3.235	2.305	794	568	304	950
2009	8.964	1.294	910	6.760	3.634	2.536	590	757	52	1.129
2010	9.221	1.259	813	7.149	4.090	2.590	469	940	81	1.190
2011	9.637	1.149	717	7.771	4.819	2.560	392	1.363	113	1.358
2012	9.908	1.137	748	8.023	5.297	2.393	333	1.558	113	1.692
2013	10.058	1.071	689	8.298	5.809	2.337	152	1.745 r	108	1.741
2014	10.112	1.004	652	8.456	6.205	2.099	152	1.851	85	2.001

Quelle: Amt für Schule, Kinder- und Jugendeinrichtungen der Landeshauptstadt Kiel

<sup>1</sup> kindergartenähnliche Plätze, Betriebs-KTE, Tagespflege etc.

### Grafik 402. Plätze in Kindertageseinrichtungen

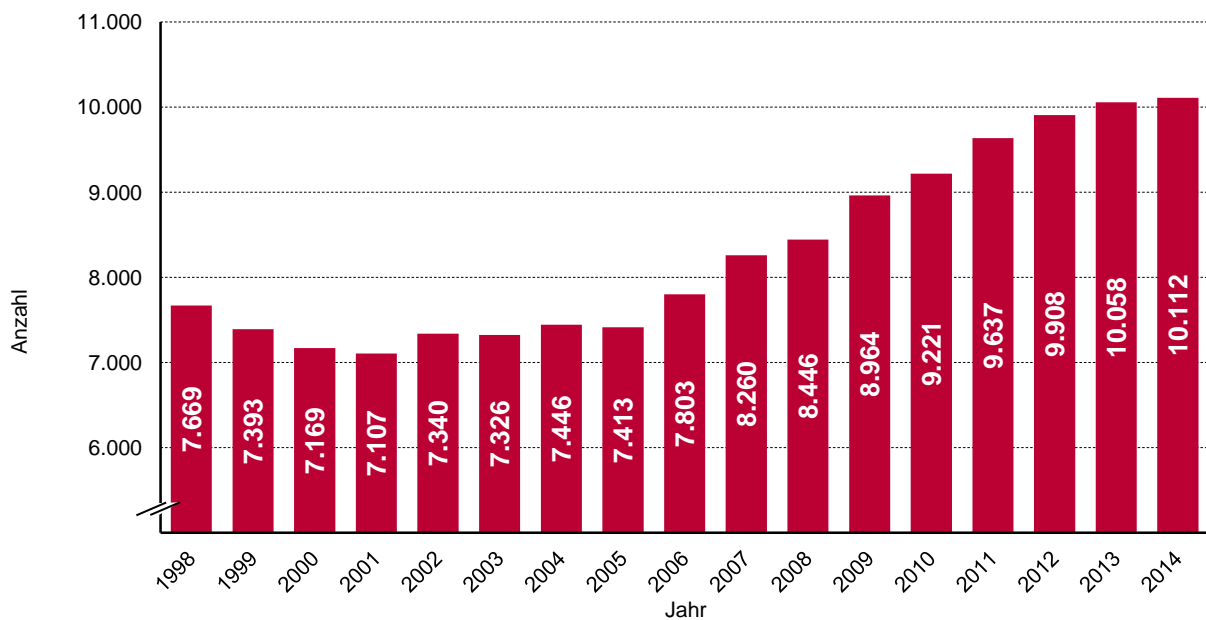



**415. Sozialhilfeaufwendungen in der Landeshauptstadt Kiel**

Jahr	Aufwendungen insgesamt	davon für Hilfeart					
		Hilfe zum Lebensunterhalt	Grundsicherung im Alter und bei Erwerbsminderung	Hilfe zur Gesundheit	Eingliederungshilfe für Menschen mit Behinderung	Hilfe zur Pflege	Hilfe zur Überwindung besonderer sozialer Schwierigkeiten
in 1.000 EURO							
<b>insgesamt</b>							
2010	118.299,5	12.852,8	26.543,5	5.087,8	56.075,9	16.942,5	797,1
2011	121.782,7	12.876,4	28.751,0	4.134,9	58.047,2	16.936,7	1.036,5
2012	126.754,8	13.184,7	30.875,5	4.451,7	59.889,7	17.359,0	994,2
2013	130.532,5	14.257,8	32.876,5	2.948,0	61.401,9	18.026,6	1.021,7
2014	138.141,4	13.676,4	32.916,3	4.017,4	60.994,9	17.910,4	1.043,7
<b>außerhalb von Einrichtungen</b>							
2010	41.503,0	3.100,2	20.656,7	2.065,6	8.473,4	6.457,0	750,1
2011	44.255,8	3.125,6	22.749,1	2.100,0	8.823,9	6.490,7	966,5
2012	49.335,8	3.477,6	25.077,6	2.335,7	10.061,0	7.474,8	909,1
2013	53.140,1	3.969,3	27.118,4	1.901,4	11.166,2	8.026,2	958,6
2014	58.730,0	4.584,8	29.312,2	2.355,6	12.341,3	9.163,9	972,3
<b>in Einrichtungen</b>							
2010	76.796,5	9.752,6	5.886,8	3.022,1	47.602,5	10.485,5	47,0
2011	77.526,9	9.750,8	6.001,9	2.034,9	49.223,3	10.446,0	70,0
2012	77.419,0	9.707,1	5.797,9	2.116,0	49.828,7	9.884,2	85,1
2013	77.392,4	10.288,5	5.758,1	1.046,6	50.235,7	10.000,4	63,1
2014	79.411,4	9.994,3	5.449,2	1.761,6	52.613,3	9.529,2	63,9

Quelle: Amt für Familie und Soziales der Landeshauptstadt Kiel

Anmerkung: Sowohl Aufwendungen des örtlichen und des überörtlichen Trägers.

**Grafik 403. Struktur der Sozialhilfeaufwendungen 2014**

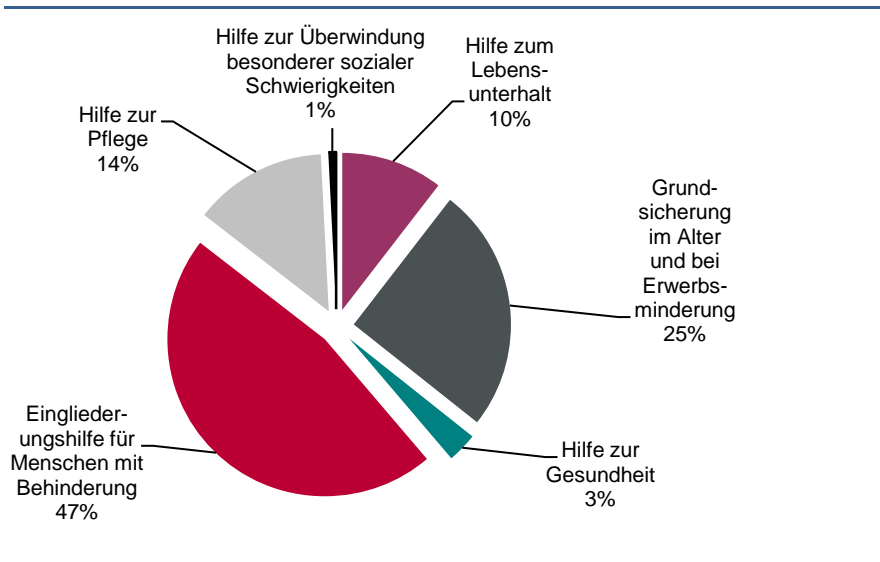

**416. Personen in den SGB II Bedarfsgemeinschaften nach Alter und Geschlecht**

Jahr	Ins-gesamt	nicht erwerbsfähige Hilfebedürftige				Erwerbsfähige Hilfebedürftige				
		< 3 Jahre	3 -< 7 Jahre	7 -< 15 Jahre	> 15 Jahre	15 -< 18 Jahre	18 -< 25 Jahre	25 -< 50 Jahre	50 -< 55 Jahre	55 -< 65 Jahre
<b>insgesamt</b>										
2010	32.973	1.972	2.432	4.010	341	1.310	3.166	13.898	2.395	3.174
2011	32.620	1.856	2.414	4.032	359	1.332	3.036	13.596	2.432	3.288
2012	32.164	1.863	2.348	4.062	395	1.246	2.930	13.262	2.470	3.352
2013	31.955	1.786	2.336	4.059	458	1.202	2.976	13.114	2.480	3.401
2014	32.502	1.867	2.431	4.254	525	1.215	3.000	13.242	2.470	3.498
<b>weiblich</b>										
2010	15.558	987	1.158	1.906	191	611	1.703	6.560	1.032	1.410
2011	15.480	926	1.191	1.925	197	646	1.568	6.538	1.051	1.438
2012	15.299	931	1.159	1.944	207	590	1.510	6.414	1.067	1.477
2013	15.326	881	1.180	1.945	232	572	1.530	6.440	1.062	1.484
2014	15.614	912	1.204	2.055	272	583	1.525	6.469	1.078	1.516
<b>ausländisch</b>										
2010	6.270	128	317	855	103	301	595	3.098	354	519
2011	6.025	112	247	802	105	283	574	3.032	367	503
2012	5.868	128	227	758	106	246	545	3.020	356	482
2013	5.975	147	248	721	122	239	555	3.059	408	476
2014	7.440	200	371	1.007	133	348	748	3.652	460	521

Quelle: Bundesagentur für Arbeit

Stand: Dezember des Jahres - endgültige Daten mit Wartezeit von 3 Monaten

**417. SGB II Bedarfsgemeinschaften nach Anzahl der Kinder**

Jahr	ins-gesamt	darunter mit				
		ohne Kind	1 Kind	2 Kindern	3 Kindern	4 u. m. Kindern
<b>insgesamt</b>						
2010	18.183	12.680	2.769	1.701	713	320
2011	18.035	12.536	2.784	1.697	693	325
2012	17.882	12.439	2.738	1.681	701	323
2013	17.918	12.506	2.756	1.628	699	329
2014	18.053	12.460	2.810	1.671	758	354
<b>darunter Alleinerziehende Bedarfsgemeinschaften</b>						
2010	2.829	-	1.725	782	238	84
2011	2.921	-	1.766	826	238	91
2012	2.909	-	1.759	804	241	105
2013	2.901	-	1.775	765	253	101
2014	2.958	-	1.794	795	265	104

Quelle: Bundesagentur für Arbeit

Stand: Dezember des Jahres - endgültige Daten mit Wartezeit von 3 Monaten

**418. SGB II Bedarfsgemeinschaften nach Anzahl der Personen**

Jahr	ins-gesamt	davon mit				
		1 Pers.	2 Pers.	3 Pers.	4 Pers.	5 u. m. Pers.
2010	18.183	11.068	3.173	1.858	1.192	892
2011	18.035	10.993	3.158	1.864	1.132	888
2012	17.882	10.981	3.065	1.838	1.129	869
2013	17.918	11.062	3.094	1.776	1.128	858
2014	18.053	11.073	3.043	1.841	1.146	950

Quelle: Bundesagentur für Arbeit

Stand: Dezember des Jahres - endgültige Daten mit Wartezeit von 3 Monaten

## 419. SGB II Empfänger/innen und Bedarfsgemeinschaften in den Stadtteilen - 31.12.2014

Stadtteil	Personen insgesamt	darunter		Bedarfsgemeinschaften insgesamt	darunter Bedarfsgemeinschaften							
		Erwerbsfähigen Hilfebedürftigen Personen	Nicht erwerbsfähigen Hilfebedürftigen Personen		mit 1 Person	mit 2 Personen	mit 3 oder mehr Personen	durchschnittliche Anzahl von Personen pro Bedarfsgemeinschaft	mit 1 erwerbsfähigen Hilfsbedürftigen	mit 2 oder mehr erwerbsfähigen Hilfebedürftigen	mit 1 Kind	mit 2 und mehr Kindern
Altstadt	43	39	4	39	36	2	1	1,10	39	-	2	1
Vorstadt	105	89	16	75	58	9	8	1,40	61	14	4	6
Exerzierplatz	496	426	70	389	322	42	25	1,28	348	38	30	15
Damperhof	253	230	23	210	186	12	12	1,20	192	17	13	4
Brunswik	369	310	59	270	210	36	24	1,37	236	33	21	15
Düsternbrook	62	44	18	39	27	6	6	1,59	34	5	4	5
Blücherplatz	303	251	52	218	165	28	25	1,39	189	28	32	8
Wik	1.199	885	314	712	433	146	133	1,68	559	148	124	74
Ravensberg	598	489	109	437	344	48	45	1,37	393	44	37	28
Schreventeich	777	679	98	608	505	68	35	1,28	544	60	44	20
Südfriedhof	1.557	1.221	336	1.032	760	132	140	1,51	857	167	101	86
Gaarden-Ost	6.373	4.706	1.667	3.716	2.417	568	731	1,72	2.860	842	462	431
Gaarden-Süd/Kronsborg	1.436	1.083	353	895	602	146	147	1,60	721	167	137	80
Hassee	1.672	1.281	391	1.106	805	147	154	1,51	938	158	137	92
Hasseldieksdamm	126	109	17	89	59	24	6	1,42	70	19	11	3
Ellerbek	1.078	772	306	586	366	88	132	1,84	438	147	74	86
Wellingdorf	1.340	986	354	763	431	171	161	1,76	570	191	155	77
Holtenau	265	215	50	182	125	38	19	1,46	154	28	35	6
Pries	928	657	271	514	290	119	105	1,81	391	122	90	62
Friedrichsort	224	161	63	127	80	17	30	1,76	98	28	13	20
Neumühlen/Dietrichsdorf	2.471	1.722	749	1.328	745	280	303	1,86	996	325	235	188
Elmschenhagen	2.085	1.382	703	1.024	550	188	286	2,04	735	282	195	184
Suchsdorf	419	293	126	226	123	51	52	1,85	167	57	48	32
Schilksee	235	169	66	126	70	20	36	1,87	91	35	24	15
Mettenhof	6.639	4.200	2.439	2.527	845	539	1.143	2,63	1.322	1.192	490	700
Russee	360	251	109	182	86	46	50	1,98	126	56	42	24
Meimersdorf	93	58	35	47	23	13	11	1,98	39	8	11	10
Moorsee	72	52	20	36	20	5	11	2,00	24	12	4	7
Wellsee	633	392	241	290	137	52	101	2,18	197	92	53	65
Rönne	6	5	1	5	4	1	-	1,20	5	-	1	-
nicht zuzuordnen	268	258	10	255	249	1	5	1,05	252	3	1	4
<b>Kiel gesamt</b>	<b>32.485</b>	<b>23.415</b>	<b>9.070</b>	<b>18.053</b>	<b>11.073</b>	<b>3.043</b>	<b>3.937</b>	<b>1,80</b>	<b>13.646</b>	<b>4.318</b>	<b>2.630</b>	<b>2.348</b>

Quelle: Bundesagentur für Arbeit

**420. Schwerbehinderte nach Art der schwersten Behinderung (Oberkategorien)**

Jahr	insgesamt	Davon in den Oberkategorien:								
		Verlust oder Teilverlust von Gliedmassen	Funktions-einschränkung von Gliedmassen	Funktions-einschränkung der Wirbelsäule und des Rumpfes, Deformierung des Brustkorbes	Blindheit und Sehbehinderung	Sprach- oder Sprechstörungen, Taubheit, Schwerhörigkeit, Gleichgewichtsstörungen	Verlust einer Brust oder beider Brüste, Einstellungen u.a.	Beeinträchtigung der Funktion von inneren Organen bzw. Organ-systemen	Querschnittslähmung, Zerebrale Störungen, Geistig-Seelische Behinderungen, Suchtkrankheiten	Sonstige und ungenügend bezeichnete Behinderungen
1995	17.191	336	2.904	1.861	1.021	612	383	5.770	2.967	1.337
1997	17.624	301	3.001	1.945	1.074	606	335	5.880	3.145	1.337
1999	17.963	284	2.926	2.155	1.058	602	321	5.876	3.339	1.402
2001	18.472	300	2.795	2.226	1.037	568	275	5.605	3.373	2.293
2003	19.149	284	2.493	2.120	1.022	578	198	5.321	3.393	3.740
2005	19.723	272	2.284	1.951	956	581	137	5.170	3.363	5.009
2007	20.092	262	2.187	1.840	971	609	130	5.305	3.494	5.294
2009	20.066	244	2.088	1.751	967	612	122	5.309	3.668	5.305
2011	20.062	221	2.027	1.797	919	652	189	5.577	4.195	4.485
2013	21.128	212	2.189	1.957	931	776	441	5.698	4.738	4.186

Quelle: Statistisches Amt für Hamburg und Schleswig-Holstein

**421. Schwerbehinderte nach Altersgruppen**

Jahr	insgesamt	Davon im Alter von ... bis unter ... Jahren								
		unter 6	6 - 15	15 - 25	25 - 35	35 - 45	45 - 55	55 - 60	60 - 65	65 u. mehr
1995	17.191	130	257	353	1.030	1.202	1.975	1.893	1.754	8.597
1997	17.624	117	265	317	1.006	1.265	1.879	1.944	2.054	8.777
1999	17.963	108	263	327	881	1.404	1.868	1.842	2.355	8.915
2001	18.472	110	280	341	807	1.476	2.012	1.666	2.490	9.290
2003	19.149	93	305	359	725	1.622	2.117	1.601	2.556	9.771
2005	19.723	86	309	399	670	1.632	2.261	1.653	2.325	10.388
2007	20.092	91	292	451	689	1.588	2.377	1.659	2.102	10.843
2009	20.066	99	312	463	736	1.461	2.509	1.699	2.032	10.755
2011	20.062	108	313	485	776	1.372	2.653	1.738	2.199	10.418
2013	21.128	85	317	539	859	1.306	2.940	1.839	2.269	10.974

Quelle: Statistisches Amt für Hamburg und Schleswig-Holstein

**422. Schwerbehinderte nach Grad der Behinderung**

Jahr	insgesamt	Grad der Behinderung von ... bis unter ...					
		50 - 60	60 - 70	70 - 80	80 - 90	90 - 100	100
1995	17.191	5.032	2.742	2.227	2.801	1.091	3.298
1997	17.624	5.252	2.862	2.255	2.720	1.122	3.413
1999	17.963	5.534	2.909	2.192	2.709	1.098	3.521
2001	18.472	5.989	2.957	2.191	2.683	1.059	3.593
2003	19.149	6.386	3.112	2.297	2.668	1.101	3.585
2005	19.723	6.449	3.334	2.384	2.774	1.126	3.656
2007	20.092	6.524	3.399	2.454	2.790	1.226	3.699
2009	20.066	6.510	3.459	2.447	2.797	1.225	3.628
2011	20.062	6.569	3.492	2.404	2.794	1.237	3.566
2013	21.128	6.829	3.640	2.556	2.979	1.335	3.789

Quelle: Statistisches Amt für Hamburg und Schleswig-Holstein

**423. Empfänger/innen von Leistungen nach dem 5. - 9. Kapitel SGB XII**

Jahr	Ins-gesamt <sup>1</sup>	davon		davon		davon		davon		
		Einglied- erungshilfe für behinderte Menschen	Hilfe zur Pflege	in	außerhalb von	männlich	weiblich	im Alter von ... bis unter ... Jahren		
				Einrichtungen				unter 18	18 -< 65	65 und älter
2009	4.380	2.607	1.616	3.010	1.672	2.110	2.270	398	2.593	1.389
2010	4.827	2.927	1.741	3.151	1.997	2.378	2.449	480	2.880	1.467
2011	5.019	3.005	1.832	3.160	2.249	2.452	2.567	511	2.977	1.531
2012	5.066	3.060	1.839	3.097	2.379	2.459	2.607	539	3.001	1.526
2013	5.147	3.170	1.791	3.144	2.349	2.520	2.627	574	3.071	1.502

Quelle: Statistische Ämter des Bundes und der Länder

<sup>1</sup> Empfänger und Empfängerinnen am Wohnort.**424. Empfänger/innen von Hilfe zum Lebensunterhalt**

Jahr	Ins-gesamt <sup>1</sup>	davon		davon		davon		davon		
		in Einrichtungen	außerhalb von	männlich	weiblich	deutsch	aus- ländisch	im Alter von ... bis unter ... Jahren		
								unter 18	18 -< 65	65 und älter
2009	1.152	602	550	525	627	1.088	64	120	757	275
2010	1.141	561	580	526	615	1.070	71	137	749	255
2011	1.140	545	595	520	620	1.075	65	129	762	249
2012	1.214	549	665	576	638	1.131	83	128	854	232
2013	1.253	562	691	580	673	1.180	73	126	863	264

Quelle: Statistische Ämter des Bundes und der Länder

<sup>1</sup> Empfänger und Empfängerinnen am Wohnort.**425. Übersicht Empfänger/innen von sozialen Mindestsicherungsleistungen**

Jahr	ins-gesamt <sup>1</sup>	davon							
		Grundsicherung für Arbeitsuchende (SGB II)		Hilfe zum Lebensunterhalt (SGB XII)		Grundsicherung im Alter und bei Erwerbsminderung (SGB XII)		Regel- leistungen nach dem Asyl- bewerber- leistungs- gesetz	
		erwerbs- fähige Leistungs- berechtigte (Arbeits- losengeld II)	nicht erwerbs- fähige Leistungs- berechtigte (Sozialgeld)	in Ein- richtungen	ausserhalb von Ein- richtungen	in Ein- richtungen	ausserhalb von Ein- richtungen		
Anzahl									
2009	38.779	24.308	8.823	602	550	723	3.394	379	
2010	38.583	23.943	8.755	561	580	738	3.619	387	
2011	38.370	23.684	8.661	545	595	691	3.792	402	
2012	38.536	23.260	8.668	549	665	681	4.119	594	
2013	38.847	23.173	8.639	562	691	673	4.373	736	

Quelle: Statistische Ämter des Bundes und der Länder

<sup>1</sup> Empfänger und Empfängerinnen am Wohnort.

---

**Kapitel 5:**  
**Arbeitsmarkt**  
**und Wirtschaft**

---

**501. Arbeitslosendaten im Jahresdurchschnitt**

Jahr	insgesamt	Arbeitslosenquote	
		auf Basis der abhängig zivilen Erwerbspersonen	auf Basis aller zivilen Erwerbstätigen
1989	13.602	13,1	-
1990	12.077	11,1	-
1991	11.136	10,2	-
1992	11.081	10,3	-
1994	13.806	12,8	-
1995	13.481	12,8	-
1996	13.999	13,5	-
1997	15.123	14,8	13,8
1998	15.265	14,9	13,9
1999	14.116	13,8	12,8
2000	12.878	12,1	11,3
2001	13.000	12,0	11,1
2002	13.734	12,6	11,7
2003	15.757	14,5	13,4
2004	16.024	14,7	13,6
2005	19.803	18,3	16,9
2006	17.487	16,0	14,8
2007	15.234	13,9	12,5
2008	13.993	12,8	11,4
2009	13.443	12,3	10,9
2010	13.396	12,0	10,8
2011	13.694	12,3	11,0
2012	12.732	11,3	10,1
2013	13.070	11,4	10,2
2014	13.109	11,3	10,1

Quelle: Agentur für Arbeit Kiel

<sup>1</sup> Arbeitslosenquote auf Basis der abhängig zivilen Erwerbspersonen.

<sup>2</sup> Arbeitslosenquote auf Basis aller zivilen Erwerbstätigen.

**Grafik 501. Arbeitslose im Jahresdurchschnitt**

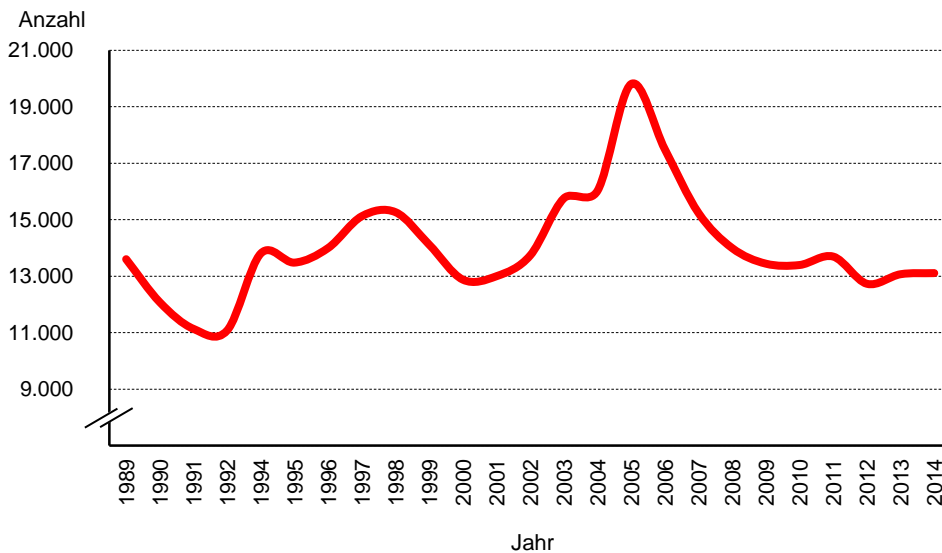

**502. Arbeitslose nach Strukturmerkmalen - Stand: Juni des Jahres**

Jahr	ins- gesamt	davon		davon		darunter		
		SGB III	SGB II	Männer	Frauen	Ausländer	unter 25 Jahre	ab 50 Jahre
<b>absolut</b>								
2005	20.402	5.252	15.150	12.178	8.224	3.201	2.631	.
2006	16.980	3.761	13.219	9.757	7.223	2.690	1.604	.
2007	15.097	2.921	12.176	8.537	6.560	2.583	1.507	.
2008	13.737	2.422	11.315	7.835	5.902	2.410	1.229	.
2009	13.409	3.018	10.391	7.947	5.462	2.398	1.182	2.887
2010	13.045	2.734	10.311	7.674	5.371	2.179	987	2.876
2011	13.688	2.459	11.229	7.961	5.727	2.201	1.163	3.325
2012	12.519	2.522	9.997	7.263	5.256	2.040	1.042	3.299
2013	12.471	2.538	9.933	7.257	5.214	1.972	1.181	3.373
2014	13.056	2.441	10.615	7.622	5.434	2.326	1.240	3.547
<b>Quote aller zivilen Erwerbspersonen</b>								
2005	17,4	4,5	12,9	.	.	.	.	.
2006	14,2	3,1	11,2	.	.	.	.	.
2007	12,2	2,4	9,9	.	.	.	.	.
2008	11,2	2,0	9,2	12,1	10,2	.	.	.
2009	10,9	2,4	8,4	12,3	9,3	26,1	8,1	.
2010	10,4	2,2	8,3	11,7	9,1	23,4	6,8	.
2011	11,0	2,0	9,0	12,1	9,7	24,3	9,1	r
2012	9,9	2,0	7,9	10,9	8,8	23,0	7,5	r
2013	9,7	2,0	7,7	10,7	8,5	21,8	7,5	10,5 r
2014	10,0	1,9	8,1	11,1	8,8	24,3	7,7	10,6 r

Quelle: Bundesagentur für Arbeit, Nürnberg

**503. Unterbeschäftigung<sup>1</sup> - Stand: September des Jahres**

Jahr	Unterbeschäftigte absolut	Unterbeschäftigungs- quote	Arbeitslose absolut	Arbeitslosen- quote
2009	18.918	15,1	13.416	10,9
2010	18.414	14,4	13.041	10,4
2011	18.469	14,6	13.284	10,6
2012	17.565	13,5	12.236	9,7
2013	17.457	13,2	13.310	10,3
2014	17.468	13,0	12.651	9,7

Quelle: Bundesagentur für Arbeit, Nürnberg

<sup>1</sup> Arbeitslose plus im weiteren Sinne arbeitslose Personen (z.B. in Eingliederung) plus Personen nah am Arbeitslosenstatus (z.B. in Arbeitsgelegenheit) plus Personen in Maßnahmen die gesamtwirtschaftlich entlasten (z.B. mit Gründungszuschuss).



## 504. Arbeitslose nach Stadtteilen - Stand 30.06.2014

Stadtteil	Arbeitslose													
	ins-gesamt	davon		darunter										
		Männer	Frauen	Deutsche	Aus-länder	unter 20 Jahre	20 bis 25 Jahre	unter 25 Jahre	25 bis 54 Jahre	55 Jahre und älter	Langzeit	Schwer-behindert	Vollzeit	Teilzeit
Altstadt	22	12	10	18	4	-	4	4	16	2	6	-	16	3
Vorstadt	64	39	25	53	11	-	4	4	50	10	27	2	54	5
Exerzierplatz	386	307	79	339	47	7	39	46	291	49	114	13	341	29
Damperhof	149	102	47	137	12	-	11	11	128	10	64	9	134	7
Brunswik	223	130	93	191	32	3	19	22	174	27	90	10	191	24
Düsternbrook	36	20	16	35	1	-	-	-	30	6	11	-	27	5
Blücherplatz	238	115	123	222	16	-	15	15	188	35	73	13	189	34
Wik	565	299	266	494	71	10	44	54	421	90	182	34	429	92
Ravensberg	366	211	155	337	29	3	25	28	271	67	123	11	305	35
Schreventeich	453	290	163	398	52	8	45	53	334	66	171	16	381	49
Südfriedhof	796	489	307	680	116	8	56	64	623	109	317	27	651	94
Gaarden-Ost	2.490	1.529	961	1.823	664	42	192	234	1.957	299	994	86	2.134	280
Gaarden-Süd/Kronsburg	629	368	261	513	116	12	40	52	477	100	263	21	509	89
Hassee	752	467	285	658	93	8	59	67	581	104	313	39	587	129
Hasseldieksdamm	70	48	22	66	4	1	1	2	56	12	21	2	58	10
Ellerbek	400	242	158	309	91	4	35	39	279	82	177	18	326	63
Wellingdorf	547	292	255	454	92	10	53	63	388	96	246	21	428	96
Holtenau	127	78	49	118	9	-	7	7	91	29	51	8	102	17
Pries	354	206	148	318	36	11	29	40	249	65	129	15	271	67
Friedrichsort	90	51	39	80	10	2	7	9	64	17	33	6	65	19
Neumühlen/Dietrichsdorf	900	503	397	768	132	24	87	111	661	128	401	32	691	180
Elmschenhagen	791	437	354	692	97	13	57	70	598	123	304	27	562	163
Suchsdorf	176	103	73	156	20	4	15	19	120	37	61	6	122	39
Schilksee	112	53	59	98	14	2	6	8	69	35	42	4	82	18
Mettenhof	1.801	975	826	1.319	480	41	132	173	1.367	261	792	73	1.400	360
Russee	169	73	96	143	25	3	5	8	125	36	66	11	118	40
Meimersdorf	56	29	27	48	8	-	5	5	37	14	19	2	45	6
Moorsee	42	19	23	36	2	1	2	3	28	11	15	5	33	7
Wellsee	231	127	104	196	35	7	21	28	169	34	73	13	152	56
Rönne	8	3	5	8	-	-	-	-	5	3	3	-	6	2
nicht zuzuordnen	13	5	8	6	7	-	1	1	11	1	3	-	7	3
<b>Kiel gesamt</b>	<b>13.056</b>	<b>7.622</b>	<b>5.434</b>	<b>10.713</b>	<b>2.326</b>	<b>224</b>	<b>1.016</b>	<b>1.240</b>	<b>9.858</b>	<b>1.958</b>	<b>5.184</b>	<b>524</b>	<b>10.416</b>	<b>2.021</b>

Quelle: Bundesagentur für Arbeit, Nürnberg

**505. Erwerbstätige nach Stellung im Beruf und Standard-Arbeitsvolumen**

Jahr	Ins-gesamt	davon			nachrichtlich:	
		Selbstständige und mithelfende Familienangehörige	Arbeitnehmer/innen (abhängig Beschäftigte)	darunter marginal Beschäftigte	Standard-Arbeitsvolumen der Erwerbstätigen	
					in Mio. Arbeitsstunden	rechnerisch: Stunden je Erwerbstätigen
		Anzahl in 1.000				
2000	154,8	10,1	144,7	.	221,8	1.448
2001	154,4	10,4	144,0	.	220,5	1.437
2002	152,8	10,5	142,3	.	217,9	1.433
2003	150,9	10,5	140,4	18,3	213,8	1.423
2004	151,6	10,9	140,7	19,8	214,5	1.420
2005	151,7	11,0	140,7	20,3	214,2	1.417
2006	154,5	11,2	143,4	21,3	217,1	1.412
2007	156,5	11,4	145,1	21,9	219,1	1.406
2008	158,3	11,7	146,6	22,6	219,6	1.393
2009	159,2	11,6	147,6	23,4	216,3	1.360
2010	158,4	11,6	146,8	23,1	218,8	1.373
2011	159,8	11,9	147,9	22,8	219,6	1.373
2012	160,7	12,2	148,5	22,7	218,1	1.362
2013	161,7	11,9	149,8	23,0	...	...

Quelle: Hessisches Statistisches Landesamt (Arbeitskreis "Erwerbstätigenrechnung des Bundes und der Länder")

Berechnungsstand Erwerbstätige: August 2014 - Revision 2014

Berechnungsstand Arbeitsvolumen: August 2013

Anmerkung: Durch eine umfassendere Berücksichtigung der ausschließlich geringfügig Beschäftigten seit dem Jahr 2000 wird ein höheres Niveau der Beschäftigung als in früheren Publikationen ausgewiesen. Die Daten sind daher nur sehr bedingt miteinander vergleichbar.

**506. Erwerbstätige nach Wirtschaftsbereichen**

Jahr	ins-gesamt	davon							
		Land- und Forstwirtschaft, Fischerei	Produzierendes Gewerbe			Dienstleistungsbereiche			
			ins-gesamt	darunter		ins-gesamt	davon		
		Verarbeitendes Gewerbe		Baugewerbe	Handel, Gastgewerbe und Verkehr		Finanzierung, Vermietung und Unternehmensdienstleister	Öffentliche und private Dienstleister	
Anzahl in 1.000									
2000	154,8	0,1	24,1	15,3	6,4	130,6	40,8	25,9	63,9
2001	154,4	0,1	23,7	15,4	6,0	130,6	40,7	26,5	63,4
2002	152,8	0,1	22,7	15,1	5,5	130,0	39,9	26,1	64,0
2003	150,9	0,1	21,8	14,6	5,2	129,0	38,9	26,2	63,9
2004	151,6	0,1	21,2	14,3	4,9	130,3	39,2	26,3	64,7
2005	151,7	0,1	20,1	13,4	4,7	131,5	39,2	26,7	65,6
2006	154,5	0,1	19,3	12,8	4,5	135,1	39,9	28,4	66,8
2007	156,5	0,1	19,2	12,9	4,4	137,2	40,3	29,3	67,5
2008	158,3	0,1	19,3	13,3	4,3	138,8	39,2	30,3	69,3
2009	159,2	0,1	19,4	13,3	4,3	139,7	38,9	30,6	70,2
2010	158,4	0,1	19,3	12,9	4,4	139,0	38,8	29,8	70,4
2011	159,8	0,1	19,5	12,8	4,5	140,2	39,5	30,3	70,5
2012	160,7	0,1	19,2	12,8	4,6	141,4	40,0	31,1	70,3
2013	161,7	0,1	19,8	13,3	4,7	141,8	40,4	30,7	70,8

Quelle: Hessisches Statistisches Landesamt (Arbeitskreis "Erwerbstätigenrechnung des Bundes und der Länder")

Berechnungsstand: August 2014 - Revision 2014

Anmerkung: Durch eine umfassendere Berücksichtigung der ausschließlich geringfügig Beschäftigten seit dem Jahr 2000 wird ein höheres Niveau der Beschäftigung als in früheren Publikationen ausgewiesen. Die Daten sind daher nur sehr bedingt miteinander vergleichbar.

**507. Sozialversicherungspflichtig Beschäftigte <sup>1</sup>**

Jahr	insgesamt	davon		darunter
		männlich	weiblich	Ausländer/ -innen
1987	106.351	59.697	46.654	3.380
1988	106.518	59.047	47.471	3.282
1989	107.611	59.617	47.994	3.439
1990	109.371	60.654	48.717	3.720
1991	110.252	61.117	49.135	3.909
1992	111.901	61.381	50.520	4.283
1994	107.413	57.870	49.543	4.538
1995	106.024	57.267	48.757	4.613
1996	104.943	56.067	48.876	4.517
1997	102.161	54.442	47.719	4.265
1998	101.149	53.880	47.269	4.115
1999	101.133	53.607	47.526	.
2000	104.022	55.556	48.466	4.069
2001	103.769	55.112	48.657	4.208
2002	103.464	54.826	48.638	4.014
2003	100.941	53.217	47.724	3.863
2004	99.637	52.562	47.075	3.630
2005	98.930	51.839	47.091	3.433
2006	100.359	52.467	47.892	3.445
2007	101.947	53.407	48.540	3.467
2008	104.460	54.345	50.115	3.687
2009	104.052	54.022	50.030	3.625
2010	104.320	53.920	50.400	3.729
2011	106.191	54.939	51.252	3.793
2012	108.563	55.641	52.922	4.037
2013 <sup>2</sup>	110.440	56.589	53.851	4.178 r
2014	114.966	57.851	57.115	4.627

Quelle: Statistisches Amt für Hamburg und Schleswig-Holstein. Stand: am 30.06. des Jahres.

<sup>1</sup> mit dem Arbeitsort Kiel

<sup>2</sup> Aufgrund einer rückwirkenden Revision der Beschäftigungsstatistik weichen diese Daten von zuvor veröffentlichten Daten ab.

**Grafik 502. Sozialversicherungspflichtig Beschäftigte am Arbeitsort**

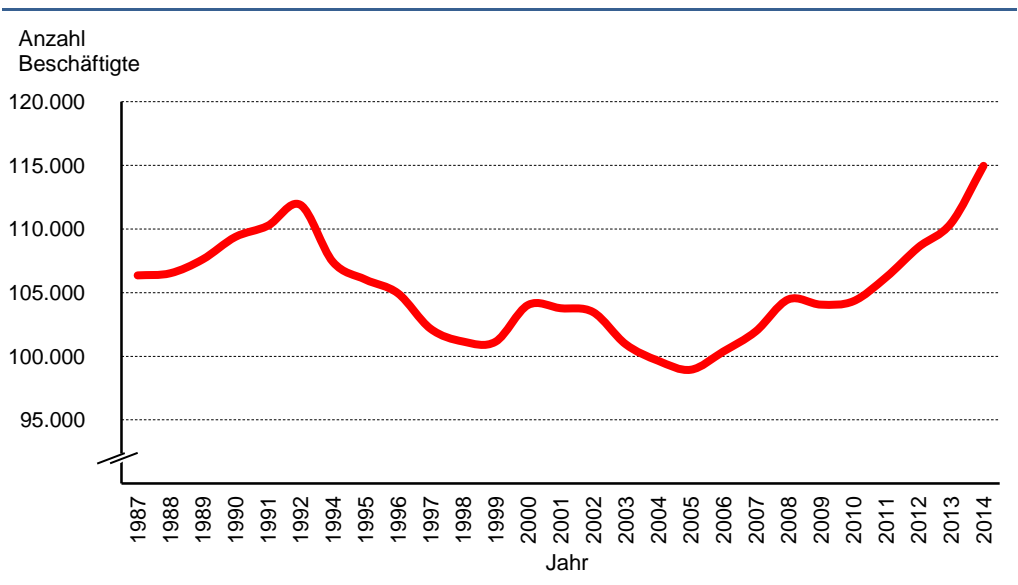

**508. Sozialversicherungspflichtig Beschäftigte nach Wirtschaftsabschnitten (WZ 2008) <sup>1</sup>**

Wirtschaftsabschnitte	Jahr							
	2011		2012		2013 <sup>2</sup>		2014	
	absolut	%	absolut	%	absolut	%	absolut	%
Land- und Forstwirtschaft; Fischerei	55	0,1	49	0,0	55	0,0	58	0,1
Verarbeitendes Gewerbe	12.224	11,5	12.520	11,5	12.509	11,3	12.929	11,2
Energie- und Wasserversorgung, Abfallentsorgung	2.195	2,1	1.880	1,7	1.922	1,7	1.887	1,6
Baugewerbe	3.308	3,1	3.353	3,1	3.445	3,1	3.472	3,0
Handel; Instandhaltung und Reparatur von Kfz	14.714	13,9	15.082	13,9	14.963	13,5	15.032	13,1
Verkehr und Lagerei	5.152	4,9	5.208	4,8	5.369	4,9	5.492	4,8
Gastgewerbe	2.514	2,4	2.565	2,4	2.521	2,3	2.764	2,4
Information und Kommunikation	4.058	3,8	4.216	3,9	3.993	3,6	4.080	3,5
Finanz- und Versicherungsdienstleister	5.810	5,5	5.783	5,3	5.740	5,2	5.690	4,9
Grundstücks- und Wohnungswesen	2.370	2,2	2.370	2,2	7.257	6,6	8.745	7,6
Freiberuflichen wissenschaftliche Dienstleister	5.393	5,1	5.847	5,4	6.152	5,6	6.693	5,8
Sonstige wirtschaftliche Dienstleistungen	8.335	7,8	8.715	8,0	2.868	2,6	3.026	2,6
Öff. Verwaltung, Verteidigung; Sozialversicherungen	9.824	9,3	9.769	9,0	10.947	9,9	9.745	8,5
Erziehung und Unterricht	6.614	6,2	6.103	5,6	5.956	5,4	6.154	5,4
Gesundheits- und Sozialwesen	17.146	16,1	17.737	16,3	19.299	17,5	21.853	19,0
Sonstige Dienstleistungen, Private Haushalte etc.	6.333	6,0	7.366	6,8	7.443	6,7	7.345	6,4
<b>Insgesamt</b>	<b>106.191</b>	<b>100,0</b>	<b>108.563</b>	<b>100,0</b>	<b>110.439</b>	<b>100,0</b>	<b>114.965</b>	<b>100,0</b>

Quelle: Bundesagentur für Arbeit, Nürnberg

<sup>1</sup> Wirtschaftszweig Systematik 2008 - eine Aufschlüsselung nach der WZ 2003 ist nicht mehr möglich.<sup>2</sup> Aufgrund einer rückwirkenden Revision der Beschäftigungsstatistik weichen diese Daten von zuvor veröffentlichten Daten ab.**509. Betriebe mit sozialversicherungspflichtig Beschäftigten nach Wirtschaftsabschnitten**

Wirtschaftsabschnitte	Jahr							
	2011		2012		2013		2014	
	absolut	%	absolut	%	absolut	%	absolut	%
Land- und Forstwirtschaft; Fischerei	14	0,2	13	0,2	15	0,3	12	0,2
Verarbeitendes Gewerbe	353	6,1	356	6,1	346	6,0	358	6,2
Energie- und Wasserversorgung, Abfallentsorgung	28	0,5	30	0,5	30	0,5	26	0,4
Baugewerbe	418	7,2	416	7,1	410	7,1	403	6,9
Handel; Instandhaltung und Reparatur von Kfz	1.112	19,2	1.103	18,9	1.087	18,7	1.077	18,5
Verkehr und Lagerei	224	3,9	226	3,9	224	3,9	220	3,8
Gastgewerbe	365	6,3	367	6,3	352	6,1	352	6,0
Information und Kommunikation	240	4,1	248	4,2	235	4,0	237	4,1
Finanz- und Versicherungsdienstleister	200	3,5	203	3,5	199	3,4	196	3,4
Grundstücks- und Wohnungswesen	189	3,3	186	3,2	195	3,4	195	3,4
Freiberuflichen wissenschaftliche Dienstleister	660	11,4	690	11,8	698	12,0	691	11,9
Sonstige wirtschaftliche Dienstleistungen	333	5,8	341	5,8	349	6,0	356	6,1
Öff. Verwaltung, Verteidigung; Sozialversicherungen	88	1,5	86	1,5	83	1,4	84	1,4
Erziehung und Unterricht	164	2,8	169	2,9	168	2,9	174	3,0
Gesundheits- und Sozialwesen	796	13,8	804	13,8	806	13,9	822	14,1
Sonstige Dienstleistungen, Private Haushalte etc.	605	10,5	609	10,4	612	10,5	617	10,6
<b>Insgesamt</b>	<b>5.789</b>	<b>100,0</b>	<b>5.847</b>	<b>100,0</b>	<b>5.809</b>	<b>100,0</b>	<b>5.820</b>	<b>100,0</b>

Quelle: Bundesagentur für Arbeit, Nürnberg

<sup>1</sup> nach der Wirtschaftszweig Systematik 2008

\* Aus Gründen der statistischen Geheimhaltung in der Kategorie "rechnerischer Rest" mit ausgewiesen.

### 510. Sozialversicherungspflichtig Beschäftigte nach Wohn- und Arbeitsort/Ein- und Auspendler

Jahr	am Arbeitsort						am Wohnort						
	ins-gesamt	davon		darunter Einpendler			ins-gesamt	davon		darunter Auspendler			
		Männer	Frauen	ins-gesamt	davon			ins-gesamt	Männer	Frauen	ins-gesamt	davon	
					Männer	Frauen						Männer	Frauen
1995	106.024	57.267	48.757	43.427	25.931	17.496	77.572	40.633	36.939	14.975	9.297	5.678	
1996	104.943	56.067	48.876	45.159	26.269	18.890	75.184	39.214	35.970	15.400	9.416	5.984	
1997	102.161	54.442	47.719	44.420	25.678	18.742	73.626	38.399	35.227	15.885	9.635	6.250	
1998	101.149	53.880	47.269	44.948	25.823	19.125	72.202	37.745	34.457	16.001	9.688	6.313	
1999	101.133	53.607	47.526	45.114	25.753	19.361	73.165	38.218	34.947	17.146	10.364	6.782	
2000	104.022	55.556	48.466	46.964	27.069	19.895	75.457	39.565	35.892	18.401	11.079	7.322	
2001	103.769	55.112	48.657	47.716	27.189	20.527	75.168	39.238	35.930	19.115	11.315	7.800	
2002	103.464	54.826	48.638	47.829	27.177	20.652	74.122	38.492	35.630	18.487	10.843	7.644	
2003	100.941	53.217	47.724	47.415	26.838	20.577	71.376	36.907	34.469	17.850	10.528	7.322	
2004	99.637	52.652	47.075	47.816	26.948	20.868	69.748	36.144	33.604	17.927	10.530	7.397	
2005	98.930	51.839	47.091	48.417	27.195	21.222	68.279	34.990	33.289	17.766	10.346	7.420	
2006	100.359	52.467	47.892	49.211	27.465	21.746	69.547	35.727	33.820	18.399	10.725	7.674	
2007	101.947	53.407	48.540	50.151	28.044	22.107	70.881	36.639	34.242	19.085	11.276	7.809	
2008	104.460	54.345	50.115	51.834	28.616	23.218	72.853	37.636	35.217	20.227	11.907	8.320	
2009	104.052	54.022	50.030	51.647	28.516	23.131	73.491	37.669	35.822	21.086	12.163	8.923	
2010	104.320	53.920	50.400	51.359	28.237	23.122	74.283	38.030	36.253	21.322	12.347	8.975	
2011	106.191	54.939	51.252	52.095	28.608	23.487	76.085	39.134	36.951	21.989	12.803	9.186	
2012	108.563	55.641	52.922	53.166	28.722	24.444	78.134	40.269	37.865	22.737	13.350	9.387	
2013 <sup>2</sup>	110.440	56.589	53.851	53.519	28.707	24.812	80.005	41.402	38.603	23.513	13.750	9.763	
2014	114.966	57.851	57.115	57.265	29.719	27.546	81.444	42.080	39.364	23.829	13.992	9.837	

Quelle: Agentur für Arbeit Kiel  
Stand: am 30.06. des Jahres

<sup>2</sup> Aufgrund einer rückwirkenden Revision der Beschäftigungsstatistik weichen diese Daten von zuvor veröffentlichten Daten ab.

### Grafik 503. Sozialversicherungspflichtig Beschäftigte Ein- und Auspendler

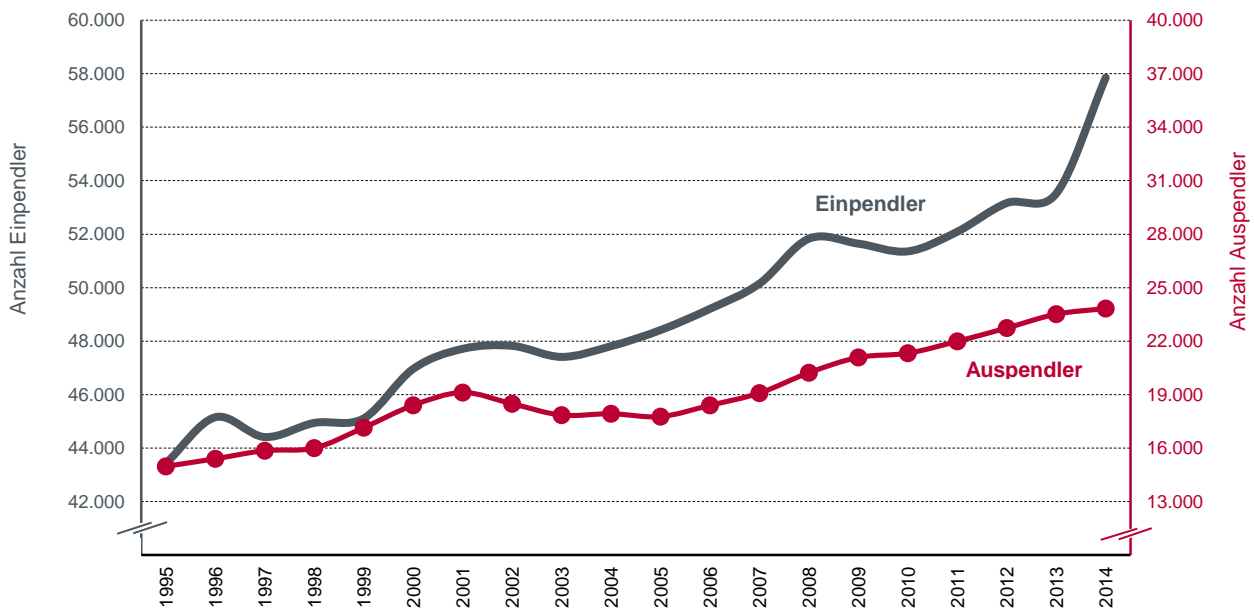

### 511. Auszubildende mit Sozialversicherungspflicht <sup>1</sup>

Jahr	am Arbeitsort Kiel		am Wohnort Kiel	
	Insgesamt	darunter	Insgesamt	darunter
		Einpendler		Auspendler
2005	5.817	2.767	4.049	999
2006	6.192	2.999	4.181	988
2007	6.471	3.119	4.338	986
2008	6.695	3.262	4.459	1.026
2009	6.876	3.331	4.686	1.141
2010	6.589	3.048	4.666	1.125
2011	6.078	2.721	4.352	995
2012	5.864	2.547	4.293	976
2013	5.777	2.455	4.314	992
2014	5.974	2.528	...	1.078

Quelle: Agentur für Arbeit

<sup>1</sup> Stichtag: 30.06. des Jahres

### 512. Geringfügig Beschäftigte <sup>1</sup>

Jahr	am Arbeitsort Kiel			am Wohnort Kiel		
	Insgesamt	davon		Insgesamt	davon	
		ausschließlich geringfügig Beschäftigt	im Nebenjob geringfügig Beschäftigt		ausschließlich geringfügig Beschäftigt	im Nebenjob geringfügig Beschäftigt
2000	14.792	14.792	.	12.873	12.873	.
2001	14.368	14.368	.	12.744	12.744	.
2002	14.073	14.073	.	12.616	12.616	.
2003	19.755	15.474	4.281	17.662	13.760	3.902
2004	22.688	16.850	5.838	20.839	15.373	5.466
2005	23.005	16.886	6.119	21.062	15.378	5.684
2006	24.334	17.452	6.882	21.769	15.629	6.140
2007	24.966	17.573	7.393	22.436	15.767	6.669
2008	26.369	18.220	8.149	23.423	16.231	7.192
2009	27.069	18.781	8.288	24.330	16.891	7.439
2010	27.405	18.790	8.615	24.669	17.020	7.649
2011	27.711	18.772	8.939	25.183	17.069	8.114
2012	28.078	18.939	9.139	25.831	17.348	8.483
2013 <sup>2</sup>	28.243	20.735	7.508	25.604	...	...
2014	28.694	21.049	7.645	26.206	19.324	6.882

Quelle: Agentur für Arbeit

<sup>1</sup> Stichtag: 30.06. des Jahres

<sup>2</sup> Aufgrund einer rückwirkenden Revision der Beschäftigungsstatistik weichen diese Daten von zuvor veröffentlichten Daten ab.

### Grafik 504. Geringfügig Beschäftigte

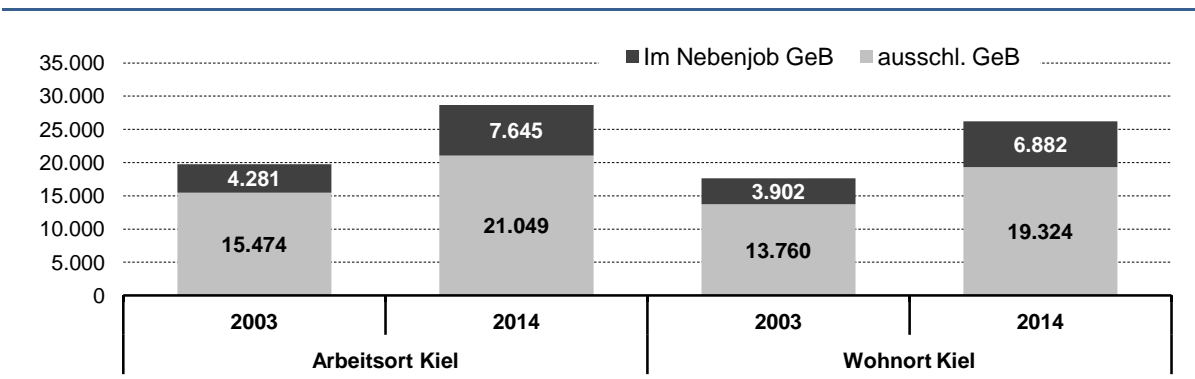

**513. Umsätze der steuerpflichtigen Unternehmen**

Jahr	Steuerpflichtige Unternehmen <sup>1</sup>	Steuerbarer Umsatz in 1.000 €	Umsatzsteuervorauszahlung in 1.000 €
1992	6.159	9.100.252	197.501
1994	6.519	9.858.332	274.144
1996	6.408	10.438.903	263.460
1997	6.417	11.402.766	264.768
1998	6.451	11.076.287	275.046
1999	6.510	11.253.370	274.643
2000	6.529	12.058.823	.
2001	6.578	12.713.554	271.048
2002	6.606	13.803.879	269.836
2003	6.554	13.681.578	328.349
2004	6.440	13.481.944	248.624
2005	6.872	13.691.340	230.440
2006	6.923	15.134.932	264.219
2007	7.092	16.837.471	293.425
2008	7.140	17.288.922	242.530
2009	6.992	16.857.329	305.323
2010	7.043	16.533.279	295.984
2011	7.089	17.343.287	288.589
2012	7.164	17.854.425	279.968
2013	7.210	18.211.061	294.660

Quelle: Statistisches Amt für Hamburg und Schleswig-Holstein

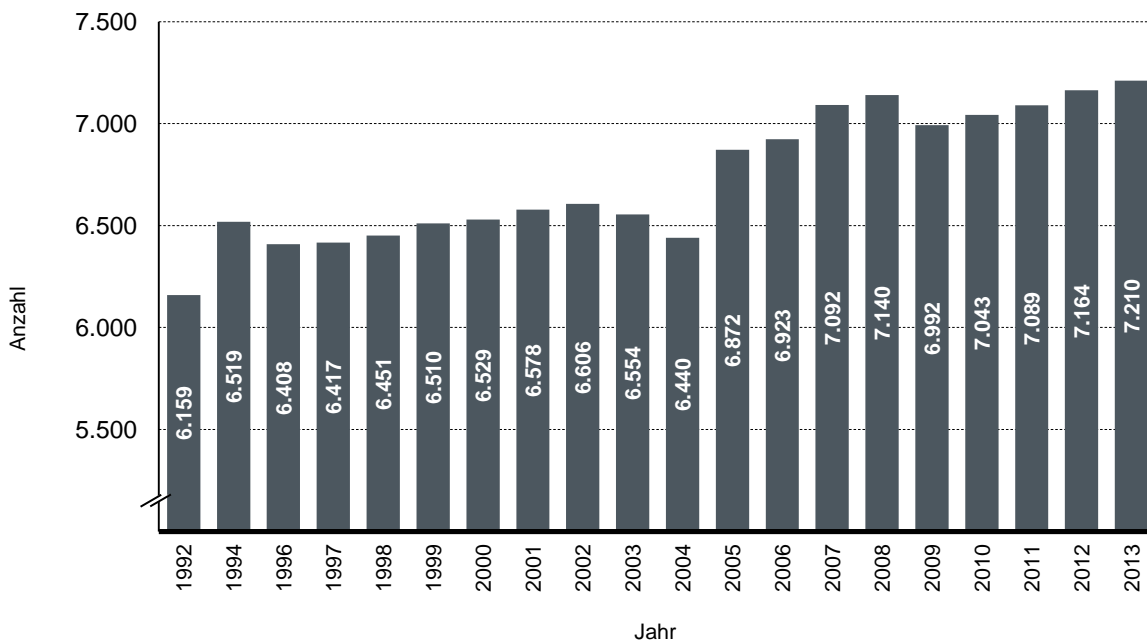
<sup>1</sup> Steuerpflichtige mit Lieferungen und Leistungen über 17.500 Euro**Grafik 505. Anzahl der steuerpflichtigen Unternehmen**

**514. Unternehmensinsolvenzen**

Jahr	insgesamt	davon	
		eröffnet	mangels Masse abgewiesen
2005	89	73	16
2006	122	91	31
2007	63	55	8
2008	100	79	21
2009	105	85	20
2010	94	73	21
2011	96	83	13
2012	79	68	11
2013	58	45	13
2014	74	59	15

Quelle: Statistisches Amt für Hamburg und Schleswig-Holstein

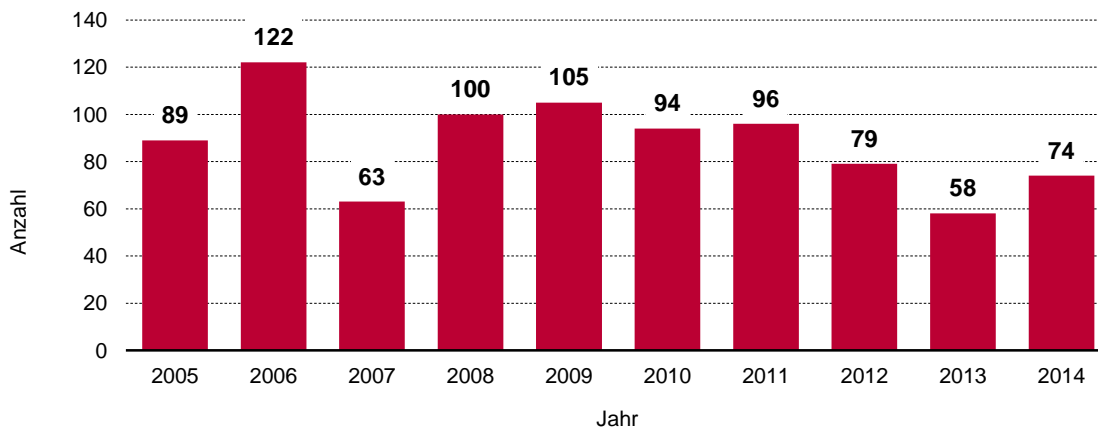
**Grafik 506. Unternehmensinsolvenzen****515. Unternehmensinsolvenzen nach Wirtschaftsbereichen**

Jahr	Ins-gesamt	davon nach Wirtschaftsbereichen						
		Ver-arbeit-endes Gewerbe	Bau-gewerbe	Handel	Gast-gewerbe	Verkehr und Nachrichten-über-mittlung	Dienst-leist-ungen	un-bekannt
2005	89	10	19	17	9	2	31	1
2006	122	8	25	29	13	8	36	3
2007	63	3	11	16	13	2	17	1
2008	100	5	26	13	8	5	25	18
2009	105	6	18	13	11	15	26	16
2010	94	3	14	14	10	11	28	14
2011	96	5	19	22	9	9	19	13
2012	79	4	14	18	7	12	18	6
2013	58	2	13	6	5	7	16	9
2014	74	11	12	7	7	8	20	9

Quelle: Statistisches Amt für Hamburg und Schleswig-Holstein



**516. Bruttowertschöpfung nach Wirtschaftsbereichen**

Jahr	ins-gesamt	Land- und Forstwirtschaft, Fischerei	davon								
			ins-gesamt	Produzierendes Gewerbe			ins-gesamt	Dienstleistungsbereiche			
				Produzierendes Gewerbe ohne Bau-gewerbe	darunter Verarbeitendes Gewerbe	Bau-gewerbe		ins-gesamt	Handel, Gast-gewerbe und Verkehr	Finanzierung, Vermietung und Unternehmens-dienstleister	Öffentliche und private Dienst-leister
in Mill. EURO											
2003	7.355,5	6,6	1.323,5	1.170,8	1.038,9	152,7	6.025,4	1.561,4	2.086,8	2.377,2	
2004	7.362,4	6,7	1.222,2	1.083,4	917,6	138,8	6.133,4	1.628,1	2.072,1	2.433,3	
2005	7.370,6	9,4	1.122,6	978,1	869,2	144,6	6.238,6	1.666,7	2.083,9	2.488,1	
2006	7.828,1	10,5	1.296,1	1.147,4	964,9	148,7	6.521,5	1.718,1	2.213,3	2.590,1	
2007	7.737,5	12,6	1.101,9	964,7	837,7	137,2	6.623,0	1.718,6	2.289,4	2.615,1	

**Neue Ergebnisse nach der Revision 2011**

2008	7.932,3	2,0	1.361,5	1.206,5	985,1	155,0	6.568,9	1.697,0	2.018,2	2.853,8
2009	7.911,8	1,4	1.305,8	1.154,2	910,5	151,7	6.604,6	1.673,0	1.981,0	2.950,6
2010	7.943,2	1,5	1.206,4	1.046,1	798,5	160,3	6.735,3	1.565,9	2.156,0	3.013,4
2011	8.346,9	1,3	1.333,0	1.162,3	953,4	170,7	7.012,7	1.541,0	2.402,3	3.069,3
2012	8.060,5	1,5	1.161,3	981,4	744,7	179,8	6.897,7	1.603,5	2.127,0	3.167,2

Quelle: Statistisches Landesamt Baden-Württemberg im Auftrag des Arbeitskreises "Volkswirtschaftliche Gesamtrechnungen der Länder"  
Berechnungsstand: August 2014 - Zurückgerechnet bis 2008

**517. Bruttowertschöpfung je Erwerbstätige/n nach Wirtschaftsbereichen**

Jahr	ins-gesamt	Land- und Forstwirtschaft, Fischerei	davon								
			ins-gesamt	Produzierendes Gewerbe			ins-gesamt	Dienstleistungsbereiche			
				Produzierendes Gewerbe ohne Bau-gewerbe	darunter Verarbeitendes Gewerbe	Bau-gewerbe		ins-gesamt	Handel, Gast-gewerbe und Verkehr	Finanzierung, Vermietung und Unternehmens-dienstleister	Öffentliche und private Dienst-leister
in 1.000 EURO											
2003	50,1	20,3	58,2	65,4	61,9	31,6	48,7	43,5	76,3	39,3	
2004	49,8	20,3	55,2	61,5	55,6	30,7	49,0	45,2	75,0	39,5	
2005	49,8	23,4	54,2	59,8	56,8	33,1	49,2	45,8	75,2	39,6	
2006	51,9	25,7	65,7	73,7	66,1	35,6	49,9	46,4	75,2	40,2	
2007	50,4	25,2	55,3	60,7	56,6	34,4	49,8	45,8	75,7	40,1	

**Neue Ergebnisse nach der Revision 2011**

2008	50,3	17,6	71,0	81,3	75,3	35,7	47,5	42,8	68,2	41,3
2009	49,8	12,6	66,4	75,7	67,4	34,5	47,4	42,8	66,2	42,0
2010	49,9	12,9	60,8	68,1	59,7	35,7	48,3	40,3	73,0	42,5
2011	52,3	11,4	69,2	79,4	75,5	37,1	50,0	39,1	80,1	43,4
2012	50,3	12,9	61,1	68,5	59,2	38,5	48,9	40,1	68,7	45,2

Quelle: Statistisches Landesamt Baden-Württemberg im Auftrag des Arbeitskreises "Volkswirtschaftliche Gesamtrechnungen der Länder"  
Berechnungsstand: August 2013 - Zurückgerechnet bis 2008

**518. Löhne und Einkommen pro Jahr in Euro**

Jahr	Bruttolöhne und -gehälter insgesamt <sup>1</sup>	Arbeitnehmerentgelt <sup>2</sup>	Primäreinkommen der privaten Haushalte <sup>3</sup>	Verfügbares Einkommen der privaten Haushalte <sup>4</sup>
	je Arbeitnehmer/in		je Einwohner/in	
2000	24.498	30.720	16.093	14.389
2001	25.000	31.264	16.431	14.765
2002	25.511	31.898	16.388	15.008
2003	25.711	32.283	16.544	15.355
2004	25.898	32.473	16.595	15.475
2005	25.852	32.228	17.091	15.993
2006	25.503	31.883	17.711	16.167
2007	25.612	31.960	18.525	16.513
2008	26.454	32.945	19.100	16.794
2009	26.825	33.425	19.093	17.019
2010	27.198	33.957	19.522	17.335
2011	27.997	34.852	20.256	17.624
2012	28.572	35.435	20.574	17.926

Quelle: Statistisches Landesamt Baden-Württemberg  
(Arbeitskreises "Volkswirtschaftliche Gesamtrechnungen der Länder")  
Berechnungsstand: August 2012 - Rückrechnung bis 2000

<sup>1</sup> Die Bruttolöhne und -gehälter (Verdienste) enthalten die von den im Inland ansässigen Wirtschaftseinheiten (Betrieben) geleisteten Löhne und Gehälter der beschäftigten Arbeitnehmer vor Abzug der Lohnsteuer und der Sozialbeiträge der Arbeitnehmer sowie Sachleistungen, die den Arbeitnehmern unentgeltlich oder verbilligt zur Verfügung gestellt werden.

<sup>2</sup> Das Arbeitnehmerentgelt (Inland) umfasst sämtliche Geld- und Sachleistungen, die den innerhalb eines Wirtschaftsgebietes beschäftigten Arbeitnehmern aus den Arbeits- oder Dienstverhältnissen zugeflossen sind. Das Arbeitnehmerentgelt setzt sich zusammen aus den Bruttolöhnen und -gehältern sowie den tatsächlichen und unterstellten Sozialbeiträgen der Arbeitgeber.

<sup>3</sup> Das Primäreinkommen der privaten Haushalte enthält die Einkommen aus Erwerbstätigkeit und Vermögen, die den inländischen privaten Haushalten zugeflossen sind.

<sup>4</sup> Das Verfügbare Einkommen der privaten Haushalte entspricht den Einkommen, die den privaten Haushalten letztendlich zufließen und die sie für Konsum- und Sparzwecke verwenden können.

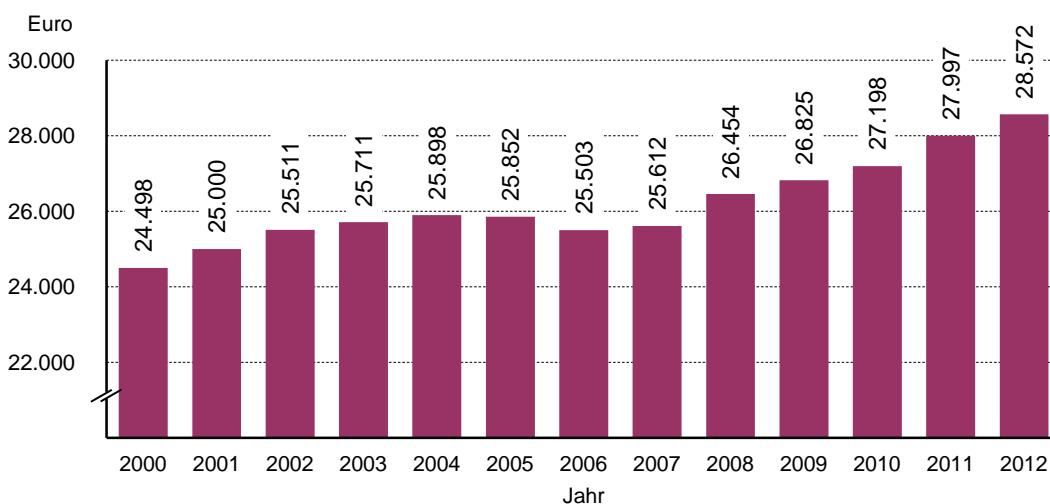
**Grafik 507. Bruttolöhne und -gehälter je Arbeitnehmer/in**

**519. Ausgewählte Daten des verarbeitenden Gewerbes <sup>1</sup>**

Jahr	Betriebe <sup>2</sup>	Beschäftigte <sup>2</sup>		Arbeiter- stunden in 1.000	Bruttolohn- und -gehalts- summe in 1.000 Euro	Umsatz in 1.000 Euro	
		ins- gesamt	darunter im Ausland			insgesamt	darunter im Ausland
2006	39	9.155	15.019	392.420	2.691.459	1.252.297	
2007	43	9.242	15.282	404.496	2.287.966	1.429.577	
2008	42	9.536	15.772	425.142	2.872.764	1.872.255	
2009	38	9.079	14.917	408.363	2.864.145	2.279.643	
2010	38	8.908	14.472	402.418	3.008.621	2.064.889	
2011	39	8.922	14.741	424.884	2.104.412	1.374.156	
2012	35	8.735	14.334	438.038	1.971.975	1.212.415	
2013	36	9.187	14.852	451.363	2.335.335	1.670.509	
2014	39	9.454	15.304	498.725	3.548.255	2.436.881	

Quelle: Statistisches Amt für Hamburg und Schleswig-Holstein

<sup>1</sup> nur Betriebe mit im allgemeinen 50 und mehr Beschäftigten und monatlicher Berichtspflicht<sup>2</sup> im Jahresdurchschnitt**520. Investitionen in den Betrieben des Verarbeitenden Gewerbes**

Jahr	Betriebe <sup>1</sup>		Be- schäftigte	Investitionen			je Be- schäftigten Euro
	insgesamt	mit Investitionen		insgesamt	davon		
					Gebäude und Grundstücke	Maschinen und Betriebs- ausstattung	
	am 30.09. des Jahres			1.000 Euro			
1995	101	88	16.909	107.916	23.713	84.203	6.382
1996	96	87	15.514	76.086	16.324	59.763	4.904
1997	100	93	15.383	75.088	15.620	59.468	4.881
1998	94	79	14.810	73.331	8.873	64.458	4.951
1999	95	86	14.930	80.403	6.122	74.281	5.385
2000	101	83	14.479	59.415	7.428	51.987	4.104
2001	96	76	14.222	90.843	24.930	65.913	6.388
2002	92	76	13.187	69.340	12.773	56.567	5.258
2003	86	72	11.558	45.315	7.860	37.454	3.921
2004	86	68	11.048	57.914	4.660	53.255	5.242
2005	81	64	10.457	49.175	6.474	42.699	4.702
2006	82	71	10.259	49.599	5.002	44.597	4.835
2007	85	81	10.446	61.190	2.677	58.513	5.858
2008	86	75	10.734	103.557	6.848	96.709	9.648
2009	79	69	9.828	72.365	26.737	45.628	7.363
2010	81	70	10.004	41.085	3.424	37.661	4.107
2011	73	64	9.745	51.405	9.865	41.540	5.275
2012	69	65	9.823	56.299	10.159	46.140	5.731 r
2013	74	...	10.368	55.135	4.887	50.248	5.318

Quelle: Statistisches Amt für Hamburg und Schleswig-Holstein

<sup>1</sup> Nur Betriebe mit im allgemeinen 20 und mehr Beschäftigten

**521. Ausgewählte Daten des Baugewerbes**

Jahr	Bauhauptgewerbe am 30.06 des Jahres Ergebnisse der Ergänzungserhebung			Ausbaugewerbe am 30.06. des Jahres (Betriebe von Unternehmen mit 10 und mehr Beschäftigten)		
	Betriebe	Beschäftigte	Baugewerblicher Jahresumsatz in 1.000 Euro	Betriebe	Beschäftigte	Baugewerblicher Jahresumsatz in 1.000 Euro
1994	154	3.064	243.958	83	2.161	160.239
1995	.	2.936	193.296	86	2.298	190.270
1996	129	2.343	157.678	90	2.305	175.267
1997	132	2.064	185.447	97	2.311	182.833
1998	131	1.891	166.094	95	2.190	154.167
1999	118	1.679	157.074	85	1.953	155.238
2000	117	1.574	130.788	83	1.878	157.911
2001	112	1.370	115.770	84	1.831	134.621
2002	108	1.263	116.497	78	1.580	117.107
2003	96	1.128	68.992	69	1.403	102.682
2004	85	801	65.844	64	1.261	99.916
2005	74	724	57.488	56	1.142	97.775
2006	77	718	62.812	55	1.106	79.967
2007	74	725	50.712	47	978	80.606
2008	65	679	48.798	46	972	90.062
2009	63	706	69.206	43	951	83.908
2010	60	665	47.877	42	957	85.689
2011	61	728	67.836	42	1.041	97.185
2012	56	752	68.467	42	1.041	95.011
2013	62	776	...	41	1.052	...

Quelle: Statistisches Amt für Hamburg und Schleswig-Holstein

**522. Baugewerblicher Umsatz  
von Unternehmen mit 20 und mehr Beschäftigten**

Jahr	Jahresumsatz insgesamt	davon im		
		Wohnungs- bau	gewerblicher u. industr. Bau <sup>2</sup>	öffentlicher- u. Verkehrsbau
in 1.000 Euro				
1995	145.817	. <sup>1</sup>	. <sup>1</sup>	. <sup>1</sup>
1996	129.699	26.824	47.811	55.064
1997	154.183	25.011	73.116	56.055
1998	155.261	34.155	65.570	55.537
1999	125.185	27.124	58.195	39.866
2000	95.242	12.916	33.618	48.708
2001	74.872	9.979	32.796	32.097
2002	65.261	6.862	34.953	23.446
2003	52.953	5.592	22.203	25.158
2004	40.109	5.413	12.372	22.324
2005	31.574	4.030	13.306	14.238
2006	31.755	4.300	16.992	10.463
2007	36.154	5.158	13.016	17.980
2008	30.410	7.782	14.427	8.201
2009	50.305	17.200	25.544	7.561
2010	25.780	7.100	12.079	6.601
2011	43.793	10.281	20.978	12.534
2012	41.367	7.855	24.393	9.119
2013	41.390	10.915	23.828	6.647
2014	59.851	16.965	34.503	8.383

Quelle: Statistisches Landesamt Schleswig-Holstein

<sup>1</sup> durch Änderung der Statistik für 1995 nicht mehr zu ermitteln.<sup>2</sup> inklusive Landwirtschaftsbau

**523. Die Kieler Handwerksbetriebe nach Handwerksgruppen**

Handwerksgruppe	Betriebe insgesamt	davon	
		zulassungs-pflichtige Handwerke	zulassungs-freie Handwerke
Bauhandwerk	372	229	143
Metallhandwerk	390	371	19
Holzhandwerk	78	53	25
Bekleidung	97	-	97
Nahrungsmittelhandwerke	52	52	-
Gesundheits-, Körperpflege-, und Reinigungshandwerke	347	235	112
Glas-, Papier- und sonstige Handwerke	85	12	73
<b>Handwerksbetriebe insgesamt</b>	<b>1.421</b>	<b>952</b>	<b>469</b>
zudem handwerksähnliche Gewerbebetriebe <sup>1</sup>	263	x	x

Quelle: Handwerkskammer Lübeck, Stand Ende 2014

<sup>1</sup> inklusive der Betriebe mit einfachen Tätigkeiten**524. Handwerksbetriebe in der Landeshauptstadt Kiel**

Jahr	Betriebe insgesamt	davon		
		zulassungs-pflichtige Handwerke	zulassungs-freie Handwerke	handwerks-ähnliche Gewerbebetriebe <sup>1</sup>
2005	1.602	998	288	316
2006	1.642	996	325	321
2007	1.641	997	349	295
2008	1.651	987	373	291
2009	1.688	992	395	301
2010	1.652	976	373	303
2011	1.616	972	371	273
2012	1.663	949	436	278
2013	1.682	949	455	278
2014	1.684	952	469	263

Quelle: Handwerkskammer Lübeck

<sup>1</sup> inklusive der Betriebe mit einfachen Tätigkeiten**525. Auszubildende im Handwerk**

Jahr	insgesamt	davon		darunter	
		männlich	weiblich	im 1. Lehrjahr	Ausländer/-innen
2005	1.277	900	377	399	50
2006	1.271	905	366	399	37
2007	1.325	915	410	475	36
2008	1.349	934	415	511	35
2009	1.373	928	445	521	53
2010	1.417	952	465	509	49
2011	1.349	900	449	479	40
2012	1.377	920	457	531	44
2013	1.339	895	444	477	47
2014	1.315	900	415	451	53

Quelle: Handwerkskammer Lübeck

---

# Kapitel 6: Fremdenverkehr

---

**601. Gäste und Übernachtungen**

Zeitraum <sup>1</sup>	Gäste/Ankünfte <sup>2</sup>		Übernachtungen <sup>2</sup>	
	insgesamt	darunter	insgesamt	darunter
		aus dem Ausland		aus dem Ausland
Sommerhalbjahr 1992	116.379	30.311	253.281	62.312
Winterhalbjahr 1992/93	78.838	17.741	158.918	35.156
Sommerhalbjahr 1993	110.619	24.395	236.326	47.842
Winterhalbjahr 1993/94	75.409	14.921	159.882	29.580
Sommerhalbjahr 1994	112.358	24.284	239.034	44.457
Winterhalbjahr 1994/95	78.842	15.945	176.584	35.192
Sommerhalbjahr 1995	116.638	23.823	255.216	46.667
Winterhalbjahr 1995/96	82.325	16.662	173.438	32.020
Sommerhalbjahr 1996	115.688	23.189	239.727	39.857
Winterhalbjahr 1996/97	83.858	17.383	159.837	29.446
Sommerhalbjahr 1997	121.593	27.146	236.839	46.176
Winterhalbjahr 1997/98	87.329	19.026	164.462	35.553
Sommerhalbjahr 1998	122.024	30.539	237.800	51.071
Winterhalbjahr 1998/99	87.092	18.571	157.255	31.432
Sommerhalbjahr 1999	121.806	25.962	232.623	45.871
Winterhalbjahr 1999/2000	92.012	20.679	162.664	32.897
Sommerhalbjahr 2000	127.159	27.536	247.603	49.165
Winterhalbjahr 2000/2001	91.383	20.994	170.499	37.728
Sommerhalbjahr 2001	132.011	29.977	250.058	50.899
Winterhalbjahr 2001/2002	94.376	20.450	172.083	35.557
Sommerhalbjahr 2002	130.211	30.276	248.723	50.874
Winterhalbjahr 2002/2003	91.230	18.325	167.402	30.150
Sommerhalbjahr 2003	132.592	29.378	260.399	53.901
Winterhalbjahr 2003/2004	88.636	19.974	171.878	42.118
Sommerhalbjahr 2004	128.829	23.741	256.136	43.432
Winterhalbjahr 2004/2005	88.352	16.163	165.605	30.638
Sommerhalbjahr 2005	147.214	24.415	296.234	44.085
Winterhalbjahr 2005/2006	90.977	16.422	173.557	31.330
Sommerhalbjahr 2006	149.661	25.490	296.570	47.294
Winterhalbjahr 2006/2007	101.985	21.121	194.161	40.235
Sommerhalbjahr 2007	150.391	28.870	287.538	52.357
Winterhalbjahr 2007/2008	103.413	21.366	195.186	43.040
Sommerhalbjahr 2008	155.195	30.248	303.210	57.777
Winterhalbjahr 2008/2009	91.934	k. A.	184.459	k. A.
Sommerhalbjahr 2009	157.999	k. A.	304.736	k. A.
Winterhalbjahr 2009/2010	100.476	k. A.	186.844	k. A.
Sommerhalbjahr 2010	169.323	k. A.	328.434	k. A.
Winterhalbjahr 2010/2011	109.241	k. A.	209.573	k. A.
Sommerhalbjahr 2011	185.648	k. A.	350.090	k. A.
Winterhalbjahr 2011/2012	112.498	k. A.	216.579	k. A.
Sommerhalbjahr 2012	187.665	k. A.	357.911	k. A.
Winterhalbjahr 2012/2013	115.804	k. A.	226.757	k. A.
Sommerhalbjahr 2013	191.442	k. A.	380.578	k. A.
Winterhalbjahr 2013/2014	126.106	k. A.	256.328	k. A.
Sommerhalbjahr 2014	197.935	k. A.	387.917	k. A.

Quelle: Statistisches Landesamt für Hamburg und Schleswig-Holstein

<sup>1</sup> Sommerhalbjahr vom 01.05. - 31.10.

Winterhalbjahr vom 01.11. - 30.04.

<sup>2</sup> in Beherbergungsstätten mit 9 und mehr Betten

## 602. Gäste nach ausgesuchten Nationalitäten <sup>1</sup>

Jahr	Insgesamt		davon aus													
			Deutschland		Dänemark		Großbritannien & Nordirland		Norwegen		Schweden		USA		Sonstige	
	An-künfte	Über-nacht-ungen	An-künfte	Über-nacht-ungen	An-künfte	Über-nacht-ungen	An-künfte	Über-nacht-ungen	An-künfte	Über-nacht-ungen	An-künfte	Über-nacht-ungen	An-künfte	Über-nacht-ungen	An-künfte	Über-nacht-ungen
1988	190.509	411.306	144.826	301.397	4.879	9.372	1.893	4.743	15.238	29.784	7.913	13.086	1.975	6.441	13.785	46.483
1989	195.617	420.357	149.032	314.688	5.312	10.000	1.979	4.791	14.347	28.795	7.880	13.033	1.901	5.873	15.166	43.177
1990	202.376	422.564	151.133	317.585	4.711	7.911	2.000	4.645	17.262	29.177	10.118	16.058	1.854	6.245	15.298	40.943
1991	212.899	435.871	156.555	325.014	5.160	9.569	2.242	4.814	19.647	27.074	11.418	16.862	1.830	5.063	16.047	47.475
1992	195.217	412.199	152.008	327.185	4.054	8.235	2.027	4.525	14.907	22.054	10.894	16.928	1.601	4.042	9.726	29.230
1993	186.028	396.208	145.866	309.802	5.338	9.361	1.826	3.567	11.628	16.505	6.490	9.631	1.707	4.709	13.173	42.633
1994	191.200	415.618	150.444	335.032	5.653	9.281	1.931	5.694	8.236	11.541	4.991	7.466	1.554	1.892	18.391	44.712
1995	198.963	428.654	157.017	350.379	7.868	12.706	2.427	6.416	7.477	11.102	4.695	7.467	2.279	5.406	17.200	35.178
1996	196.157	413.265	158.733	338.088	7.618	11.789	2.537	4.063	7.090	11.173	5.093	7.625	2.265	4.277	12.821	36.250
1997	207.760	394.381	160.057	318.371	7.524	11.708	2.227	3.690	8.855	12.878	5.227	7.706	2.784	4.863	21.086	35.165
1998	211.055	400.419	161.886	315.525	7.634	11.269	3.683	5.263	9.450	13.656	5.655	8.468	3.388	6.190	19.359	40.048
1999	208.408	391.321	164.343	314.035	5.980	9.946	2.754	4.161	8.100	12.657	4.392	6.905	3.356	5.679	19.483	37.938
2000	219.539	413.956	171.141	330.053	6.263	9.248	3.321	5.745	8.553	12.284	4.924	7.539	4.806	6.719	20.531	42.368
2001	225.226	423.199	173.673	333.873	7.594	10.953	4.431	6.443	8.070	11.439	5.252	8.385	3.463	4.708	22.743	47.398
2002	222.766	418.587	172.227	333.253	7.272	11.416	4.039	5.586	8.605	12.256	6.126	9.759	4.097	6.376	20.400	39.941
2003	226.591	431.109	177.828	342.651	4.368	6.449	4.478	7.850	7.873	11.485	5.355	8.036	3.507	6.513	23.182	48.125
2004	213.866	424.026	172.189	343.695	3.199	5.248	2.818	4.724	7.396	10.431	6.114	9.027	2.426	4.058	19.724	46.843
2005	235.328	457.744	194.443	383.301	3.674	5.796	2.789	4.571	8.039	11.910	5.928	9.071	2.508	3.702	17.947	39.393
2006	243.204	476.113	200.516	395.625	4.641	9.332	3.222	5.579	7.246	10.867	6.366	10.313	2.394	3.759	18.819	40.638
2007	252.785	480.216	202.371	385.926	8.197	15.495	3.328	5.817	8.286	12.972	6.349	9.883	2.483	3.961	21.771	46.162
2008	255.474	497.475	204.676	395.207	8.363	14.653	2.671	4.554	8.099	11.625	6.271	9.948	2.299	3.969	23.095	57.519
2009	252.449	487.878	208.456	403.248	6.371	10.231	2.231	3.838	6.472	9.546	5.056	8.071	1.979	3.297	21.884	49.647
2010	272.288	521.914	220.680	423.753	7.005	11.486	2.381	5.077	9.572	14.186	5.645	8.827	1.932	3.697	25.073	54.888
2011	296.344	563.960	243.630	463.791	8.715	14.389	2.394	4.689	8.821	12.758	5.412	8.774	2.271	5.185	25.101	54.374
2012	304.074	581.157	246.360	469.861	11.181	19.938	2.336	4.660	9.936	13.756	5.769	9.524	1.930	3.848	26.562	59.570
2013	307.270	608.551	244.400	474.349	15.707	27.586	2.228	5.484	9.716	13.665	6.259	10.648	1.945	4.926	27.015	71.893
2014	328.786	652.875	260.652	500.750	18.201	32.251	2.491	5.522	9.386	13.671	6.965	11.603	1.632	4.135	29.459	84.943

Quelle: Statistisches Landesamt für Hamburg und Schleswig-Holstein

<sup>1</sup> in Beherbergungsstätten mit 9 und mehr Betten



**Grafik 601. Anzahl der Ankünfte und der Übernachtungen im Fremdenverkehr**

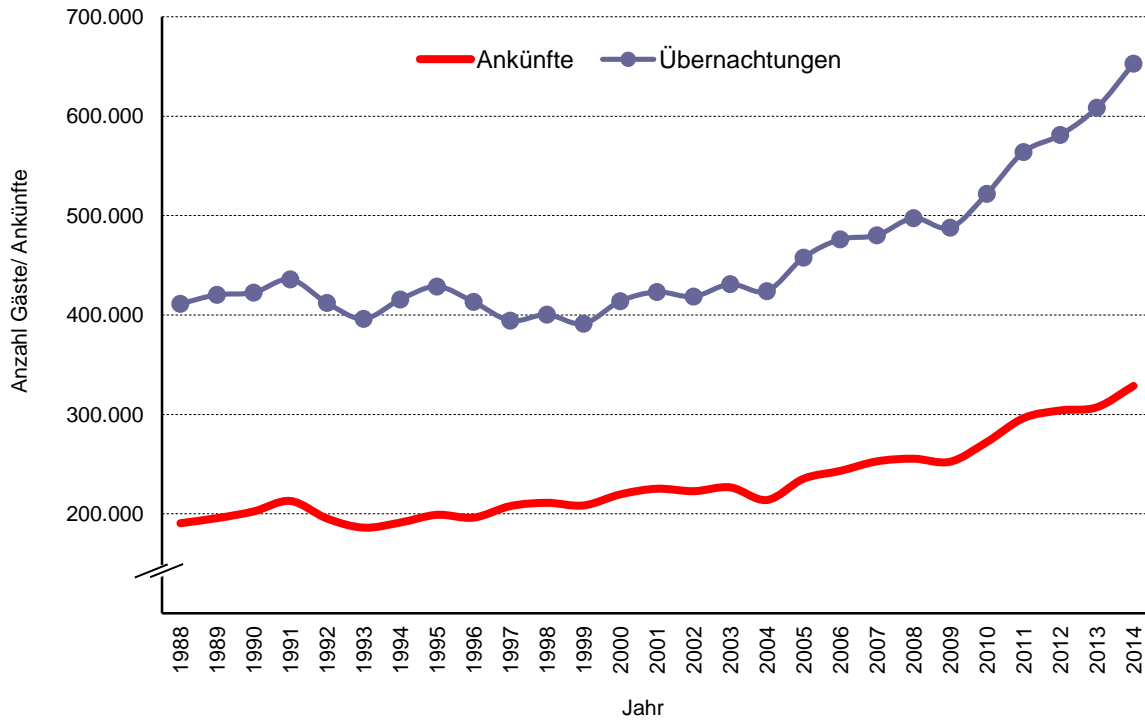

**Grafik 602. Fremdenverkehr - Anzahl der Ankünfte und der Übernachtungen**

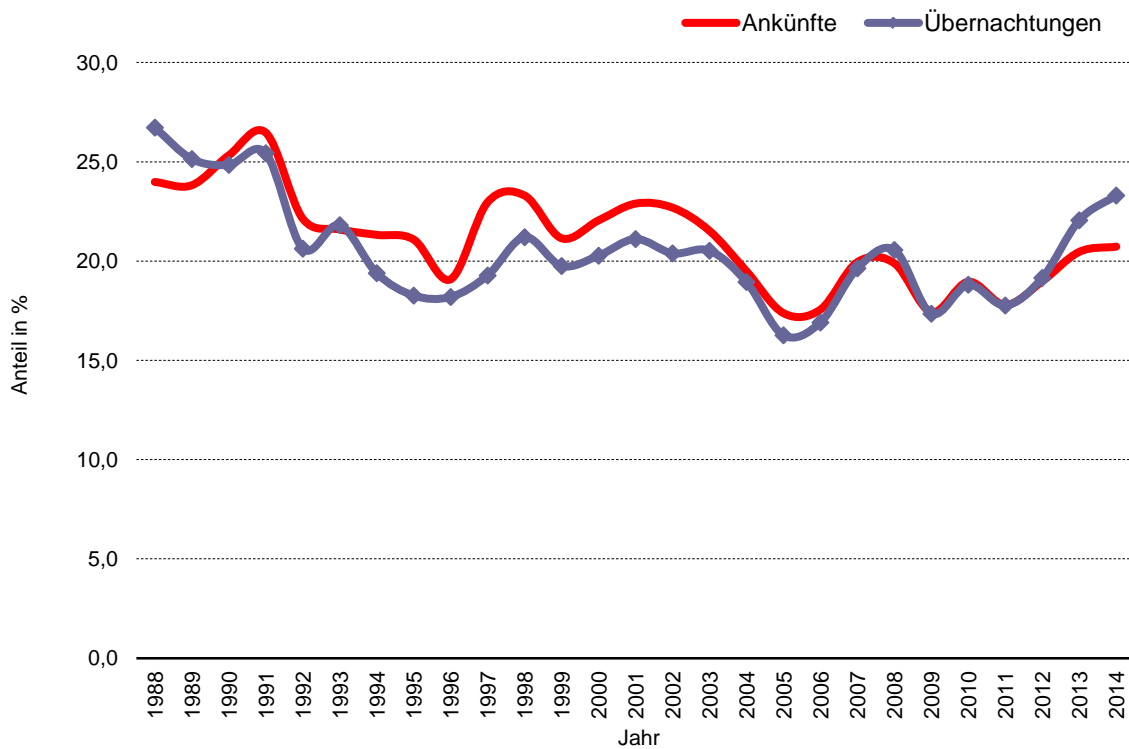

**603. Durchschnittlicher Aufenthalt**

Jahr	Gesamt	davon	
		Deutsche	Ausländer
	in Tagen		
1995	2,2	2,2	2,0
1996	2,1	2,1	1,8
1997	1,9	2,0	1,7
1998	1,9	1,9	1,7
1999	1,9	1,9	1,8
2000	1,9	1,9	1,7
2001	1,9	1,9	1,7
2002	2,0	2,0	1,9
2003	1,9	1,9	1,8
2004	2,0	2,0	1,9
2005	1,9	2,0	1,8
2006	2,0	2,0	1,9
2007	1,9	1,9	1,9
2008	1,9	1,9	2,0
2009	1,9	1,9	1,9
2010	1,9	1,9	1,9
2011	1,9	1,9	1,9
2012	1,9	1,9	1,9
2013	2,0	1,9	2,1
2014	2,0	1,9	2,1

Quelle: Statistisches Landesamt Schleswig-Holstein

**604. Beherbergungskapazitäten <sup>1</sup>**

Jahr	Anzahl der Betriebe	Anzahl der Betten
1995	37	2.825
1996	39	2.851
1997	39	2.887
1998	39	2.873
1999	39	2.741
2000	37	2.819
2001	36	2.809
2002	38	2.844
2003	41	3.344
2004	39	3.271
2005	41	3.326
2006	41	3.408
2007	40	3.391
2008	41	3.339
2009	41	3.520
2010	49	4.019
2011	50	4.101
2012	48	4.157
2013	47	4.171
2014	48	4.199

Quelle: Statistisches Landesamt Schleswig-Holstein

<sup>1</sup> Nur Betriebe mit 9 und mehr Betten einschließlich Jugendherbergen, Stand: 01.07. des Jahres.

---

**Kapitel 7:**  
**Hafen und**  
**Verkehr**

---

## 701. Güterumschlag im Kieler Hafen

Jahr	Güterumschlag			darunter								
	Ins-gesamt	davon		Auslandsverkehr			Küstenverkehr			Binnenverkehr		
		Einfuhr	Ausfuhr	Ins-gesamt	davon		Ins-gesamt	davon		Ins-gesamt	davon	
					Einfuhr	Ausfuhr		Einfuhr	Ausfuhr		Einfuhr	Ausfuhr
in 1.000 to.												
1995	5.647,5	3.490,5	2.156,9	5.113,3	3.095,7	2.017,6	122,7	105,9	16,8	411,5	289,0	122,5
1996	5.539,2	3.320,4	2.218,7	5.176,9	3.076,7	2.100,2	62,4	56,1	6,4	299,9	785,5	83,9
1997	5.184,5	3.104,9	2.079,6	4.897,5	2.854,6	2.042,9	90,9	82,7	8,2	196,2	167,6	28,6
1998	4.670,4	2.731,9	1.938,5	4.227,1	2.351,9	1.875,2	103,0	89,6	13,5	340,3	290,4	49,9
1999	4.139,5	2.477,9	1.661,7	3.755,4	2.158,5	1.596,9	46,1	43,7	2,4	338,0	275,6	62,4
2000	4.923,1	2.764,0	2.159,1	4.545,9	2.455,4	2.090,5	52,9	48,4	4,5	324,3	260,2	64,1
2001	5.253,3	2.821,1	2.432,2	4.747,0	2.423,4	2.323,6	104,2	91,2	13,0	402,2	306,5	95,6
2002	4.953,6	2.575,2	2.378,4	4.611,1	2.281,1	2.330,0	88,8	78,8	9,9	253,8	215,3	38,5
2003	4.937,2	2.716,2	2.221,0	4.483,0	2.399,0	2.084,0	55,9	36,3	19,7	398,2	280,9	117,3
2004	4.646,4	2.722,6	1.923,7	4.277,9	2.422,3	1.855,7	57,1	43,2	13,9	311,4	257,2	54,2
2005	4.738,2	2.760,4	1.977,8	4.464,3	2.544,9	1.919,4	51,9	50,4	1,4	222,0	165,0	57,0
2006	5.023,9	2.738,6	2.285,4	4.521,7	2.418,4	2.103,3	62,3	29,3	33,0	439,9	290,9	149,0
2007	5.303,3	3.058,3	2.245,0	4.852,8	2.716,9	2.135,9	41,8	27,3	14,6	408,7	314,1	94,5
2008	4.910,9	2.700,7	2.210,2	4.588,6	2.458,4	2.130,2	67,1	45,5	21,6	255,2	196,8	58,4
2009	4.859,1	2.785,6	2.073,5	4.624,7	2.630,7	1.994,0	32,8	25,2	7,6	201,6	129,7	71,9
2010	5.798,1	3.335,9	2.462,2	5.510,0	3.126,8	2.383,2	37,8	27,0	10,8	250,4	182,2	68,2
2011	6.293,4	3.405,1	2.888,3	6.040,3	3.215,0	2.825,3	32,6	22,9	9,7	220,5	167,2	53,3
2012	6.310,7	3.523,4	2.787,3	5.987,6	3.283,5	2.704,1	37,1	23,2	13,9	285,9	216,6	69,3
2013	6.323,0	3.431,5	2.891,5	5.828,6	3.084,0	2.744,6	99,0	89,6	9,4	395,5	257,9	137,6
2014	6.426,8	3.693,2	2.733,6	6.099,9	3.429,1	2.670,8	154,1	151,3	2,8	172,9	112,9	60,0

## noch: Güterumschlag im Kieler Hafen

Jahr	darunter								
	Massengut			Sack- und Stückgut			Fährverkehr		
	Ins-gesamt	davon		Ins-gesamt	davon		Ins-gesamt	davon	
		Einfuhr	Ausfuhr		Einfuhr	Ausfuhr		Einfuhr	Ausfuhr
in 1.000 to.									
1995	1.332,9	970,1	362,8	941,0	884,3	56,7	3.373,6	1.636,1	1.737,4
1996	1.247,2	910,2	337,0	869,4	785,5	83,9	3.422,5	1.624,7	1.797,8
1997	1.170,5	848,8	321,7	916,4	821,3	95,1	3.097,6	1.434,8	1.662,8
1998	1.174,8	873,8	301,1	513,4	456,8	56,5	2.982,2	1.401,3	1.580,9
1999	1.096,6	784,0	312,6	194,5	149,5	45,0	2.848,5	1.544,4	1.304,1
2000	1.277,4	799,8	477,5	215,1	167,8	47,3	3.430,7	1.796,4	1.634,2
2001	1.288,7	848,4	440,3	180,0	135,1	44,8	3.784,7	1.837,6	1.947,1
2002	1.122,0	739,4	382,6	223,0	172,7	50,3	3.608,7	1.663,1	1.945,6
2003	1.263,3	877,9	385,4	201,4	158,3	43,1	3.472,4	1.680,0	1.792,4
2004	1.394,5	1.147,0	247,6	94,0	62,6	31,4	3.157,8	1.513,1	1.644,7
2005	1.364,7	1.128,3	236,4	78,9	55,3	23,6	3.294,5	1.576,8	1.717,7
2006	1.326,1	985,1	341,0	64,7	37,7	27,0	3.633,1	1.715,7	1.917,4
2007	1.563,9	1.300,6	263,3	50,7	29,7	21,0	3.688,8	1.728,1	1.960,7
2008	1.496,4	1.114,2	382,2	73,8	47,0	26,8	3.340,6	1.539,4	1.801,2
2009	1.524,4	1.138,2	386,2	129,8	104,6	25,2	3.204,9	1.542,8	1.662,1
2010	1.434,3	1.143,4	290,9	158,0	121,2	36,8	4.205,9	2.071,3	2.134,6
2011	1.176,2	910,9	265,3	19,2	3,0	16,2	5.097,9	2.491,2	2.606,7
2012	1.183,0	1.043,6	139,4	101,6	78,7	22,9	5.028,1	2.401,1	2.627,0
2013	1.190,3	895,9	294,4	37,1	24,7	12,4	5.095,7	2.511,0	2.584,7
2014	1.295,7	1.072,5	223,2	41,3	29,1	12,2	5.089,8	2.591,6	2.498,2

Quelle: Seehafen Kiel GmbH &amp; Co.Kg

## 702. Fährverkehr im Kieler Hafen

Jahr	Passagiere			Passagier-PKW			PKW-Anhänger			Omnibusse			Lastkraftwagen		
	Ins-gesamt	davon		Ins-gesamt	davon		Ins-gesamt	davon		Ins-gesamt	davon		Ins-gesamt	davon	
		Eingang	Ausgang		Eingang	Ausgang		Eingang	Ausgang		Eingang	Ausgang		Eingang	Ausgang
1995	1.968.469	964.803	1.003.666	247.055	121.705	125.350	14.250	7.598	6.652	10.816	4.615	6.201	77.633	38.793	38.840
1996	1.869.800	937.877	931.923	247.813	119.893	127.920	13.690	6.955	6.735	10.238	4.783	5.455	77.615	38.557	39.058
1997	1.909.560	964.041	945.519	249.334	121.880	127.454	13.231	6.666	6.565	11.379	5.555	5.824	58.180	28.528	29.652
1998	1.829.412	923.755	905.657	240.947	118.112	122.835	12.228	6.157	6.071	11.117	5.386	5.731	57.172	28.214	28.958
1999	1.188.057	594.322	593.735	176.156	85.403	90.753	6.618	3.200	3.418	6.041	2.810	3.231	57.179	28.261	28.918
2000	1.046.908	518.390	528.518	188.157	90.784	97.373	5.358	2.456	2.902	4.551	2.053	2.498	75.840	37.658	38.182
2001	1.054.977	528.778	526.199	178.653	87.915	90.738	4.476	2.143	2.333	4.314	1.845	2.469	82.692	39.318	43.374
2002	1.077.367	536.440	540.927	180.914	87.500	93.414	4.944	2.309	2.635	5.447	2.000	3.447	79.525	37.720	41.805
2003	1.123.120	555.891	567.229	190.985	92.590	98.395	6.782	3.241	3.541	4.617	1.941	2.676	79.115	40.120	38.995
2004	1.099.142	547.755	551.387	175.305	86.137	89.168	5.043	2.308	2.735	4.689	2.003	2.686	71.528	37.675	33.853
2005	1.344.744	670.912	673.832	172.614	85.367	87.247	5.716	2.585	3.131	4.783	1.927	2.856	69.267	37.311	31.956
2006	1.323.307	662.453	660.854	169.663	84.169	85.494	7.692	3.412	4.280	4.946	2.002	2.944	79.054	41.490	37.564
2007	1.380.945	686.440	694.505	172.209	85.016	87.193	8.566	3.857	4.709	4.523	1.933	2.590	80.676	43.549	37.127
2008	1.536.721	773.244	763.477	174.246	88.078	86.168	10.130	4.332	5.798	4.853	2.339	2.514	71.130	38.715	32.415
2009	1.491.097	749.291	741.806	165.118	84.059	81.059	8.355	3.948	4.407	3.665	1.718	1.947	68.981	37.305	31.676
2010	1.551.510	775.832	775.678	173.910	87.337	86.573	8.090	3.822	4.268	3.967	1.874	2.093	80.180	44.351	35.829
2011	1.497.726	753.937	743.789	169.817	84.796	85.021	9.299	4.566	4.733	3.461	1.696	1.765	89.839	49.231	40.608
2012	1.568.664	789.098	779.566	191.998	96.313	95.685	7.432	3.437	3.995	7.742	3.498	4.244	85.741	46.028	39.713
2013	1.576.718	794.028	782.690	193.459	96.181	97.278	6.899	3.269	3.630	8.003	3.621	4.382	82.643	46.537	36.106
2014	1.623.741	821.856	801.885	185.410	94.445	90.965	7.560	3.705	3.855	7.914	3.678	4.236	88.379	49.390	38.989

Quelle: Seehafen Kiel GmbH & Co.Kg

**noch: Fährverkehr im Kieler Hafen**

Jahr	LKW-Anhänger/Trailer			Motorräder			Im- u. Exportfahrzeuge			Stückgut			Container in TEU		
	Ins-gesamt	davon		Ins-gesamt	davon		Ins-gesamt	davon		Ins-gesamt	davon		Ins-gesamt	davon	
		Eingang	Ausgang		Eingang	Ausgang		Eingang	Ausgang		Eingang	Ausgang		Eingang	Ausgang
1995	55.468	28.284	27.184	7.125	3.726	3.399	72.417	1.614	70.803	1.860.834	927.771	933.063	6.276	3.110	3.166
1996	59.574	29.578	29.996	8.366	4.432	3.934	76.015	1.252	74.763	1.880.584	913.632	966.952	6.703	3.236	3.467
1997	67.469	34.074	33.395	9.003	4.440	4.563	81.682	1.203	80.479	1.689.639	789.362	900.277	9.053	4.539	4.514
1998	58.842	28.921	29.921	10.530	5.416	5.114	73.424	1.635	71.789	1.619.291	780.186	839.105	11.682	5.778	5.904
1999	44.472	22.021	22.451	8.073	4.082	3.991	43.710	1.154	42.556	1.750.194	1.028.633	721.561	10.710	5.214	5.496
2000	57.576	26.865	30.711	4.071	1.849	2.222	47.788	2.460	45.328	2.070.652	1.159.055	911.597	9.393	4.587	4.806
2001	73.576	34.404	39.172	9.313	4.792	4.521	25.235	1.660	23.575	2.297.199	1.152.970	1.144.229	11.844	5.741	6.103
2002	83.616	41.488	42.128	9.013	4.520	4.493	23.958	1.357	22.601	2.088.125	960.440	1.127.685	13.563	6.193	7.370
2003	79.701	39.876	39.825	8.616	4.293	4.323	20.411	2.164	18.247	1.975.912	946.886	1.029.026	13.738	6.512	7.226
2004	75.321	38.508	36.813	7.763	3.967	3.796	20.277	847	19.430	1.779.325	830.397	948.928	11.726	5.442	6.284
2005	75.779	39.022	36.757	7.652	3.820	3.832	22.691	615	22.076	1.931.046	899.236	1.031.810	13.314	6.152	7.162
2006	88.401	45.198	43.203	8.722	4.281	4.441	20.488	745	19.743	2.122.298	966.612	1.155.686	16.662	7.988	8.674
2007	92.816	47.141	45.675	9.652	4.826	4.826	26.640	778	25.862	2.121.003	949.147	1.171.856	18.416	9.021	9.395
2008	80.260	40.674	39.586	9.135	4.782	4.353	23.045	1.010	22.035	1.798.528	762.116	1.036.412	14.399	7.383	7.016
2009	79.267	39.872	39.395	9.166	4.668	4.498	15.448	628	14.820	1.715.219	780.108	935.111	14.368	7.638	6.730
2010	109.434	55.773	53.661	4.294	2.252	2.042	25.109	2.097	23.012	2.394.853	1.136.638	1.258.215	15.048	7.826	7.222
2011	135.526	67.099	68.427	5.071	2.547	2.524	31.015	3.921	27.094	3.039.394	1.440.957	1.598.437	27.227	14.322	12.905
2012	94.494	44.203	50.291	5.506	2.795	2.711	28.624	3.738	24.886	2.957.143	1.373.387	1.583.756	27.706	13.667	14.039
2013	83.651	38.933	44.718	5.410	2.799	2.611	26.695	3.983	22.712	2.990.508	1.441.562	1.548.946	29.406	14.438	14.968
2014	78.504	37.907	40.597	6.014	3.173	2.841	22.300	3.329	18.971	3.020.065	1.526.855	1.493.210	25.845	12.854	12.991

Quelle: Seehafen Kiel GmbH & Co.Kg

## 703. Schiffsverkehr im Kieler Hafen - Anzahl der Schiffe

Jahr	Ins-gesamt	davon		davon								
				Auslandverkehr			Küstenverkehr			Binnenverkehr		
		Ankunft	Abgang	ins-gesamt	davon		ins-gesamt	davon		ins-gesamt	davon	
					Ankunft	Abgang		Ankunft	Abgang		Ankunft	Abgang
1995	7.612	3.810	3.802	6.333	3.177	3.156	480	231	249	799	402	397
1996	6.537	3.272	3.265	5.529	2.817	2.712	376	145	231	632	310	322
1997	5.890	2.948	2.942	5.284	2.682	2.602	318	119	199	288	147	141
1998	6.117	3.062	3.055	5.383	2.727	2.656	311	119	192	423	216	207
1999	4.468	2.234	2.234	3.779	1.915	1.864	304	124	180	385	195	190
2000	4.416	2.209	2.207	3.776	1.916	1.860	252	102	150	388	191	197
2001	4.463	2.236	2.227	3.671	1.875	1.796	375	159	216	417	202	215
2002	4.385	2.195	2.190	3.870	1.966	1.904	227	119	108	288	110	178
2003	4.735	2.370	2.365	3.903	2.000	1.903	263	114	149	569	256	313
2004	3.617	1.810	1.807	3.088	1.567	1.521	208	88	120	321	155	166
2005	3.527	1.768	1.759	3.099	1.561	1.538	152	77	75	276	130	146
2006	3.812	1.908	1.904	3.021	1.526	1.495	238	107	131	553	275	278
2007	3.671	1.839	1.832	3.049	1.531	1.518	231	113	118	391	195	196
2008	3.835	1.918	1.917	3.253	1.643	1.610	259	117	142	323	158	165
2009	3.522	1.762	1.760	3.086	1.558	1.528	194	89	105	242	115	127
2010	3.575	1.792	1.783	3.128	1.578	1.550	191	85	106	256	129	127
2011	3.327	1.670	1.657	2.967	1.488	1.479	144	65	79	216	117	99
2012	3.431	1.718	1.713	3.119	1.566	1.553	111	52	59	199	99	100
2013	3.312	1.656	1.656	2.858	1.429	1.429	152	76	76	302	151	151
2014	3.240	1.620	1.620	2.815	1.407	1.408	89	45	44	336	168	168

Quelle: Seehafen Kiel GmbH &amp; Co.Kg

## noch: Schiffsverkehr im Kieler Hafen - Kapazität in Nettoraumzahl

Jahr	Ins-gesamt	davon		davon								
				Auslandverkehr			Küstenverkehr			Binnenverkehr		
		Ankunft	Abgang	ins-gesamt	davon		ins-gesamt	davon		ins-gesamt	davon	
					Ankunft	Abgang		Ankunft	Abgang		Ankunft	Abgang
Nettoraumzahl (NRZ) <sup>1</sup>												
1995	35.160,0	17.578,3	17.581,7	34.333,0	17.158,4	17.174,6	317,6	164,1	153,6	509,4	255,9	253,6
1996	42.972,4	21.498,7	21.473,7	41.789,9	21.144,1	20.645,8	687,2	130,8	556,4	495,3	223,7	271,6
1997	40.925,2	20.466,9	20.458,3	39.998,0	20.255,1	19.742,9	704,4	96,3	608,2	222,8	115,6	107,2
1998	41.176,9	20.601,0	20.575,9	40.459,6	20.405,2	20.054,4	487,9	77,7	410,2	229,5	118,2	111,3
1999	34.879,3	17.452,6	17.426,7	34.181,7	17.266,1	16.915,6	455,5	63,9	391,5	242,1	122,5	119,6
2000	37.478,7	18.730,2	18.748,5	36.759,4	18.527,7	18.231,7	460,6	75,5	385,1	258,7	126,9	131,7
2001	38.543,0	19.294,3	19.248,7	37.715,1	19.027,8	18.687,4	476,2	95,9	380,3	351,7	170,7	181,0
2002	39.169,2	19.596,7	19.572,6	38.551,8	19.382,8	19.169,0	262,6	127,2	135,4	354,8	86,7	268,1
2003	38.833,4	19.421,7	19.411,7	37.734,2	19.123,0	18.611,2	326,9	112,3	214,7	772,3	186,4	585,8
2004	37.982,6	18.986,3	18.996,4	37.338,1	18.722,7	18.615,3	335,3	142,6	192,7	309,2	120,9	188,3
2005	46.447,8	23.242,5	23.205,4	46.019,1	23.053,7	22.965,5	155,9	71,1	84,9	272,8	117,7	155,0
2006	45.530,4	22.754,6	22.775,8	44.785,2	22.431,8	22.353,4	220,1	74,1	145,9	525,1	248,6	276,5
2007	50.462,6	25.251,4	25.211,2	49.680,5	24.907,2	24.773,4	279,8	110,6	169,2	502,3	233,6	268,6
2008	61.473,6	30.736,3	30.737,3	60.743,4	30.383,8	30.359,6	288,6	116,0	172,6	441,5	236,4	205,1
2009	65.624,0	32.822,0	32.802,0	64.835,0	32.478,3	32.356,7	485,5	183,1	302,4	303,5	160,6	142,9
2010	66.799,6	33.401,7	33.397,9	66.044,6	32.964,7	33.079,9	440,7	281,7	159,0	314,2	155,3	158,9
2011	70.766,8	35.378,1	35.388,7	69.951,8	35.010,8	34.941,0	554,1	246,8	307,3	210,9	120,5	90,4
2012	71.242,6	35.621,7	35.620,9	70.582,8	35.297,9	35.284,9	530,9	259,4	271,5	128,9	64,4	64,5
2013	71.616,2	35.808,1	35.808,1	70.541,4	35.270,7	35.270,7	899,4	449,7	449,7	175,4	87,7	87,7
2014	69.951,0	34.984,2	34.966,8	68.995,1	34.506,0	34.489,1	431,5	216,0	215,5	524,4	262,2	262,2

Quelle: Seehafen Kiel GmbH &amp; Co.Kg

<sup>1</sup> bis 1995 in Nettoregistertonnen (NRT)

**704. Passagieraufkommen im Kieler Hafen**

Jahr	Passagiere insgesamt	davon			nachrichtlich Anzahl der eingelaufenen Kreuzfahrtschiffe
		Passagiere im Fährverkehr	Passagiere im Ausflugsverkehr <sup>2</sup>		
			insgesamt	darunter: Kreuzfahrtpassagiere	
1995	2.276.868	1.968.469	308.399	36.648	59
1996	2.130.943	1.869.800	261.143	21.036	36
1997	2.181.097	1.909.560	271.537	19.984	33
1998	2.117.957	1.829.412	288.545	50.283	58
1999 <sup>1</sup>	1.395.396	1.188.057	207.339	40.392	48
2000	1.148.401	1.046.908	101.493	48.033	47
2001	1.186.704	1.054.977	131.727	51.128	72
2002	1.223.401	1.077.367	146.034	65.940	74
2003	1.285.185	1.123.120	162.065	93.172	80
2004	1.302.711	1.099.142	203.569	128.604	95
2005	1.562.937	1.344.744	218.193	131.784	90
2006	1.557.340	1.323.307	234.033	154.248	93
2007	1.641.559	1.380.945	260.614	172.937	114
2008	1.848.920	1.536.721	312.199	222.130	125
2009	1.878.112	1.491.097	387.015	291.388	115
2010	1.974.121	1.551.510	422.611	341.537	136
2011	1.936.214	1.497.726	438.488	377.205	120
2012	1.988.520	1.568.664	419.856	348.180	137
2013	1.996.165	1.576.718	419.447	363.476	128
2014	2.035.906	1.623.741	412.165	354.050	127

Quelle: Seehafen Kiel GmbH &amp; Co.Kg

<sup>1</sup> ab 1999 Wegfall der sogenannten Butterfahrten.<sup>2</sup> Ausflugsverkehr einschließlich Kreuzfahrtpassagiere**705. Passagieraufkommen im Fährverkehr nach Ziel-/Herkunftsland**

Jahr	Ziel-/Herkunftsland			
	Norwegen	Schweden	Dänemark <sup>1</sup>	Rußland/Baltikum
1996	549.925	889.402	392.271	38.202
1997	556.398	907.359	418.995	26.808
1998	561.791	817.358	424.222	26.041
1999	517.355	532.037	117.124	21.499
2000	586.610	395.964	37.603	26.714
2001	603.225	415.764	-	35.988
2002	579.422	462.044	-	35.901
2003	566.622	467.976	51.453	37.067
2004	604.211	451.171	-	43.760
2005	849.802	450.450	-	44.492
2006	804.627	468.492	-	50.188
2007	851.823	472.225	-	56.897
2008	1.039.162	437.307	-	60.252
2009	1.021.238	404.239	-	65.620
2010	1.072.812	405.314	-	73.384
2011	1.091.491	319.263	-	86.972
2012	1.116.709	360.793	-	91.162
2013	1.096.013	389.896	-	90.809
2014	1.160.140	374.212	-	89.389

Quelle: Seehafen Kiel GmbH &amp; Co.Kg

<sup>1</sup> Die Fährverbindung Kiel - Langeland wurde im Jahr 2000 eingestellt, fuhr aber kurzzeitig wieder vom 15.04. bis 03.11.2003.



**706. Kieler Sporthäfen - Anzahl der Festlieger**

Jahr	Ins-gesamt	davon im Sporthafen									
		Düstern-brook	See-burg	Wik	Blücher-brücke	eh. Zoll-stege	Revent-lou	Welling-dorf	Dietrichs-dorf	Schilk-see	Sticken-hörn
1997	2.190	293	29	185	17	4	43	165	152	859	443
1998	2.190	293	29	185	17	4	43	165	152	859	443
1999	2.166	288	27	185	17	3	24	165	152	859	446
2000	2.165	288	29	185	17	2	27	165	152	857	443
2001	2.171	288	29	185	17	4	21	165	152	857	453
2002	2.174	293	29	184	17	4	21	165	152	856	453
2003	2.282	302	29	185	17	4	43	181	158	877	486
2004	2.624	314	29	189	17	4	41	162	170	1.229	469
2005	2.265	314	29	189	17	4	41	162	171	869	469
2006	2.265	314	29	189	17	4	41	162	171	869	469
2007	2.265	314	29	189	17	4	41	162	171	869	469
2008	2.268	314	29	189	19	4	42	162	171	869	469
2009	2.246	313	29	197	21	4	31	160	144	861	486
2010	2.250	313	29	189	21	4	42	162	152	869	469
2011	2.343	320	32	200	22	-	52	166	158	886	507
2012	2.321	322	29	198	21	-	51	169	150	882	499
2013	2.354	323	31	200	21	-	40	173	158	887	521
2014	2.343	328	30	196	21	-	25	166	156	886	535

Quelle: Sporthafen Kiel GmbH

**707. Kieler Sporthäfen - Anzahl der Gastliegetage**

Jahr	Ins-gesamt	davon im Sporthafen				
		Welling-dorf	Dietrichs-dorf	Schilksee <sup>1</sup>	Stickenhörn	alle anderen Sporthäfen zusammen
1997	7.396	17	15	4.990	540	1.834
1998	7.213	18	16	4.680	616	1.883
1999	7.341	19	17	4.768	568	1.969
2000	7.377	41	40	4.863	395	2.038
2001	6.780	30	20	4.208	472	2.050
2002	7.582	47	70	4.674	678	2.113
2003	7.417	47	70	4.574	578	2.148
2004	6.296	47	70	3.576	455	2.148
2005	6.251	41	77	3.823	429	1.881
2006	8.022	58	105	5.227	400	2.232
2007	9.645	43	81	5.603	1.460	2.458
2008	9.689	132	15	5.573	1.355	2.614
2009	9.357	145	35	5.127	1.460	2.590
2010	7.035	90	30	1.535	2.182	3.198
2011	6.687	74	45	1.403	2.410	2.755
2012	6.966	73	34	1.551	2.318	2.990
2013	5.610	74	57	1.496	1.167	2.816
2014	<sup>2</sup>	<sup>2</sup>	<sup>2</sup>	<sup>2</sup>	<sup>2</sup>	<sup>2</sup>

Quelle: Sporthafen Kiel GmbH

<sup>1</sup> Gastlieger inkl. Regattaaboote<sup>2</sup> Die Daten werden seit 2014 von der Sporthafen Kiel GmbH nicht mehr erhoben.

## 708. Güterverkehr nach Güterarten auf dem Nord-Ostsee-Kanal

Jahr	ins-gesamt	davon nach Güterart												
		Erdöl/ Derivate	Kohle	Erze	Holz	Getreide	Zellu- lose	Dünge- mittel	Futter- mittel	Salz	Eisen/ Stahl	Chemische Produkte <sup>1</sup>	Andere Massen- güter <sup>1</sup>	Stück- güter <sup>1</sup>
in 1.000 to.														
1996	47.915,7	7.534,4	855,0	.	3.761,4	1.663,3	922,7	3.006,7	1.455,9	.	3.514,3	4.289,1	3.597,8	17.315,1
1997	49.250,0	8.367,6	783,1	.	3.312,4	1.493,2	1.028,1	2.403,1	1.611,5	.	3.475,1	4.535,5	3.793,8	18.446,6
1998	48.638,6	7.846,0	1.031,8	.	3.452,3	1.305,2	1.035,6	2.516,4	1.730,8	.	3.142,4	4.373,7	4.157,6	18.046,8
1999	45.986,0	7.530,5	750,4	.	3.141,5	1.098,6	1.027,7	2.251,8	1.626,4	.	2.937,3	4.396,3	3.399,7	17.825,8
2000	57.857,3	9.544,0	1.275,7	.	3.796,9	1.632,8	1.521,8	3.082,3	1.710,5	.	4.325,1	5.208,5	4.056,8	21.702,9
2001	62.469,5	11.153,1	1.046,2	.	3.642,1	2.009,1	1.227,1	3.026,7	2.117,7	.	3.907,4	4.875,3	4.618,1	24.846,7
2002	64.590,4	10.852,0	835,6	752,3	3.686,2	1.871,6	1.323,9	2.541,9	2.489,1	418,7	4.065,8	5.487,6	3.140,7	27.125,0
2003	72.292,7	13.463,0	905,3	876,3	3.536,7	1.818,7	1.400,7	3.000,8	2.399,3	466,4	4.690,1	6.253,2	3.110,4	30.371,8
2004	80.627,2	13.679,7	2.377,4	1.188,6	3.985,2	1.482,8	1.960,9	3.079,7	2.334,3	467,6	6.456,0	6.350,2	3.579,1	33.685,7
2005	88.185,2	14.482,3	2.625,6	1.044,3	4.421,5	1.861,4	2.116,4	3.379,5	2.367,1	463,2	6.485,3	6.334,1	4.116,1	38.488,4
2006	95.771,0	14.254,1	1.971,9	1.175,6	4.414,2	2.103,2	2.138,0	3.279,1	2.294,9	506,9	7.211,7	7.426,2	4.065,6	44.929,6
2007	99.780,5	13.019,8	2.654,6	1.361,7	4.476,3	2.524,6	2.247,4	3.689,8	2.146,5	434,7	7.691,0	7.353,8	5.306,9	46.873,4
2008	105.863,9	13.090,9	2.741,3	1.348,6	3.342,4	3.395,9	2.426,3	3.908,1	2.332,5	371,2	9.076,8	7.793,5	5.721,5	50.314,9
2009	70.487,8	11.316,1	1.398,4	611,5	2.160,8	3.390,8	1.378,4	2.381,6	1.996,4	362,4	3.638,7	5.824,0	4.306,2	31.722,5
2010	83.844,6	13.021,6	2.145,2	764,0	2.689,4	3.155,1	1.722,4	3.544,9	1.998,3	474,7	5.506,5	7.029,5	4.748,6	37.044,4
2011	98.036,4	15.021,7	1.700,7	839,6	2.974,6	2.771,1	2.042,1	3.770,9	1.857,5	679,6	6.172,6	7.824,5	5.062,6	47.318,9
2012	104.028,5	14.941,5	1.563,8	1.153,8	3.590,2	3.095,3	1.890,0	3.647,0	1.874,0	352,3	6.460,5	9.615,8	5.073,3	50.771,0
2013	78.139,3	12.160,9	1.162,2	270,0	3.366,9	3.989,3	1.918,7	4.269,1	1.803,3	577,9	5.093,7			
2014	99.100,6	10.947,6	1.074,6	912,7	4.108,7	3.701,0	2.564,9	5.260,7	2.034,3	470,3	5.074,9			

<sup>1</sup> siehe Zusatztabelle unten

Kieler Zahlen 2014

## noch: Güterverkehr nach Güterarten auf dem Nord-Ostsee-Kanal

Jahr	davon nach Güterart												
	bisher: Chemische Prod.		bisher: Andere Massengüter									bisher: Stückgüter	
	Chemikalien flüssig	chemische Stoffe fest	Autos	Ballast	Bau- stoffe	Bulk	Gas	Lebens- mittel	Lebens- mittel flüssig	Schiffs- sektionen	Schrott	Container	Andere Stückgüter
in 1.000 to.													
2013	8.047,6	408,1	144,6	11,4	2.896,4	918,8	1.914,3	230,8	232,1	1,2	524,8	28.197,2	16.614,8
2014	9.047,3	1.469,3	191,7	0,0	2.762,3	1.375,1	914,8	351,0	614,5	0,0	511,4	28.767,8	16.945,7

Quelle: Wasser- und Schifffahrtsdirektion Nord

**709. Schiffsverkehr auf dem Nord-Ostsee-Kanal**

Jahr	Anzahl der Schiffe <sup>1</sup>				
	Ins-gesamt	davon		davon	
		Ost-West Richtung	West-Ost Richtung	Deutsche Schiffe	Ausländische Schiffe
1995	43.287	21.824	21.463	19.848	23.439
1996	37.055	18.574	18.481	17.779	19.276
1997	36.945	18.407	18.538	17.193	19.752
1998	37.589	18.829	18.760	17.645	19.944
1999	35.482	17.700	17.782	17.317	18.165
2000	38.377	19.139	19.238	17.009	21.368
2001	38.406	18.929	19.477	16.689	21.717
2002	38.562	19.156	19.406	16.163	22.399
2003	39.797	19.788	20.009	15.376	24.421
2004	41.682	20.777	20.905	14.895	26.787
2005	42.552	21.062	21.490	14.352	28.200
2006	41.472	20.628	20.844	13.439	28.033
2007	43.378	21.403	21.975	12.886	30.492
2008	42.811	21.233	21.578	11.689	31.122
2009	30.314	14.984	15.330	9.388	20.926
2010	31.933	15.537	16.396	8.668	23.265
2011	33.522	16.633	16.889	8.892	24.630
2012	34.879	17.303	17.576	8.880	25.999
2013	31.097	15.420	15.677	7.875	23.222
2014	32.589	16.192	16.397	8.766	23.823

Quelle: Generaldirektion Wasserstraßen und Schifffahrt, Außenstelle Nord

<sup>1</sup> ohne Sportboote**710. Güterverkehr auf den Nord-Ostsee-Kanal**

Jahr	Ladung in to.				
	Ins-gesamt	davon		davon	
		Ost-West Richtung	West-Ost Richtung	Deutsche Schiffe	Ausländische Schiffe
1995	55.182.172	36.204.803	18.977.369	15.404.241	39.777.931
1996	47.915.690	30.496.609	17.419.081	14.082.361	33.833.329
1997	49.250.081	30.811.035	18.439.046	14.061.276	35.188.805
1998	48.638.584	29.936.342	18.702.242	14.170.051	34.468.533
1999	45.985.981	28.509.127	17.476.854	15.479.451	30.506.530
2000	57.857.296	37.060.619	20.796.677	16.629.529	41.227.767
2001	62.469.402	38.657.304	23.812.098	16.955.777	45.513.625
2002	64.590.359	40.343.820	24.246.539	16.643.072	47.947.287
2003	72.292.863	45.747.007	26.545.856	15.341.894	56.950.969
2004	80.638.702	51.936.081	28.702.621	14.831.833	65.806.869
2005	88.186.330	55.416.863	32.769.467	14.537.441	73.648.889
2006	95.771.040	58.243.898	37.527.142	13.858.038	81.913.002
2007	99.780.396	57.711.896	42.068.500	13.160.193	86.620.203
2008	105.863.858	60.740.697	45.123.161	11.723.934	94.139.924
2009	70.487.803	42.629.401	27.858.402	9.719.616	60.768.187
2010	83.844.488	49.430.971	34.413.517	8.793.919	75.050.569
2011	98.036.302	57.397.543	40.638.759	9.401.733	88.634.569
2012	104.028.617	62.250.994	41.777.623	7.671.832	96.356.785
2013	94.787.983	57.557.919	37.230.064	6.562.111	88.225.872
2014	99.107.545	59.678.442	39.429.103	7.042.264	92.065.281

Quelle: Generaldirektion Wasserstraßen und Schifffahrt, Außenstelle Nord

**711. Schiffsverkehr in Bruttoreaumzahl auf dem Nord-Ostsee-Kanal**

Jahr	Bruttoreaumzahl (BRZ) <sup>1</sup>				
	Ins-gesamt	davon		davon	
		Ost-West Richtung	West-Ost Richtung	Deutsche Schiffe	Ausländische Schiffe
1995	69.530.942	34.868.529	34.662.413	15.330.475	54.200.467
1996	68.481.989	34.056.341	34.425.648	17.768.769	50.713.220
1997	86.578.570	43.433.521	43.145.049	22.117.847	64.460.723
1998	84.251.621	42.566.786	41.684.835	22.350.480	61.901.141
1999	80.208.728	39.459.462	40.749.266	24.235.838	55.972.890
2000	95.083.667	47.534.130	47.549.537	25.784.529	69.299.138
2001	100.750.615	48.668.849	52.081.766	25.786.927	74.963.688
2002	103.578.354	50.776.144	52.802.210	25.078.770	78.499.584
2003	111.958.178	54.905.007	57.053.171	22.476.513	89.481.665
2004	124.888.100	61.061.995	63.826.105	22.022.339	102.865.761
2005	138.706.223	66.815.935	71.890.288	21.587.306	117.118.917
2006	149.849.714	73.373.258	76.476.456	20.675.968	129.173.746
2007	168.305.869	79.979.799	88.326.070	22.392.836	145.913.033
2008	175.159.970	84.290.229	90.869.741	20.704.817	154.455.153
2009	115.884.540	55.348.424	60.536.116	18.291.525	97.593.015
2010	133.038.209	62.697.645	70.340.564	16.620.997	116.417.212
2011	154.488.820	74.438.441	80.050.379	17.109.776	137.379.044
2012	166.134.880	79.991.161	86.143.719	14.013.058	152.121.822
2013	150.335.781	73.596.523	76.739.258	13.749.990	136.585.791
2014	155.510.620	74.845.620	80.665.000	14.823.186	140.687.434

Quelle: Generaldirektion Wasserstraßen und Schifffahrt, Außenstelle Nord

<sup>1</sup> bis 1995 in Bruttoregistertonnen (BRT)**712. Schiffsverkehr in Nettoreaumzahl auf dem Nord-Ostsee-Kanal <sup>2</sup>**

Jahr	Nettorraumzahl (NRZ) <sup>1</sup>				
	Ins-gesamt	davon		davon	
		Ost-West Richtung	West-Ost Richtung	Deutsche Schiffe	Ausländische Schiffe
2005	67.196.904	32.459.971	34.736.933	11.061.271	56.135.633
2006	73.671.246	36.058.424	37.612.822	10.738.703	62.932.543
2007	82.232.545	39.089.254	43.143.291	11.716.778	70.515.767
2008	86.078.127	41.397.490	44.680.637	11.008.715	75.069.412
2009	57.515.878	27.533.418	29.982.460	9.650.732	47.865.146
2010	65.990.867	31.033.422	34.957.445	8.846.333	57.144.534
2011	76.070.485	36.525.911	39.544.574	9.278.007	66.792.478
2012	80.593.604	38.617.829	41.975.775	7.429.610	73.163.994
2013	.	.	.	.	.

Quelle: Generaldirektion Wasserstraßen und Schifffahrt, Außenstelle Nord

<sup>1</sup> bis 1995 in Nettoregistertonnen (NRT)<sup>2</sup> Tabelle wurde ab 2013 eingestellt, da keine Daten mehr erhoben werden.

**Grafik 701. BRZ (BRT) / NRZ (NRT) auf dem Nord-Ostsee-Kanal**

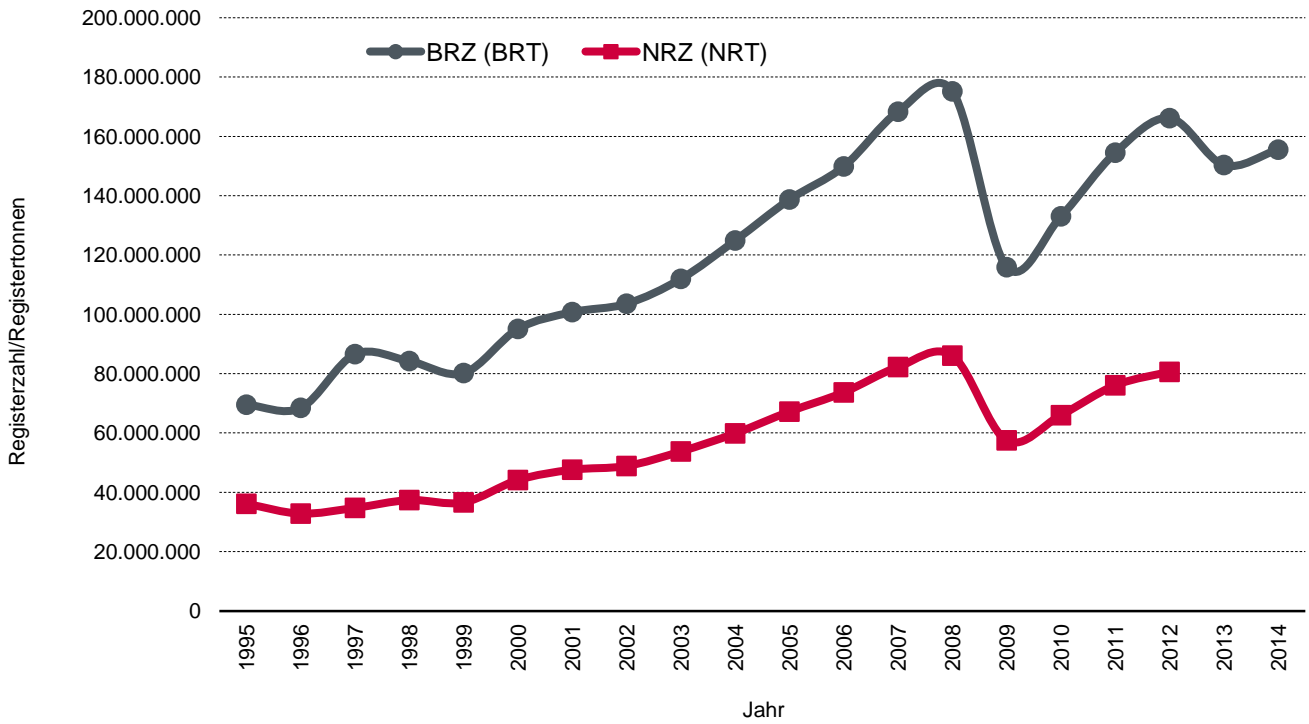

**Grafik 702. Schiffsverkehr auf dem Nord-Ostsee-Kanal - Anzahl der Schiffe**

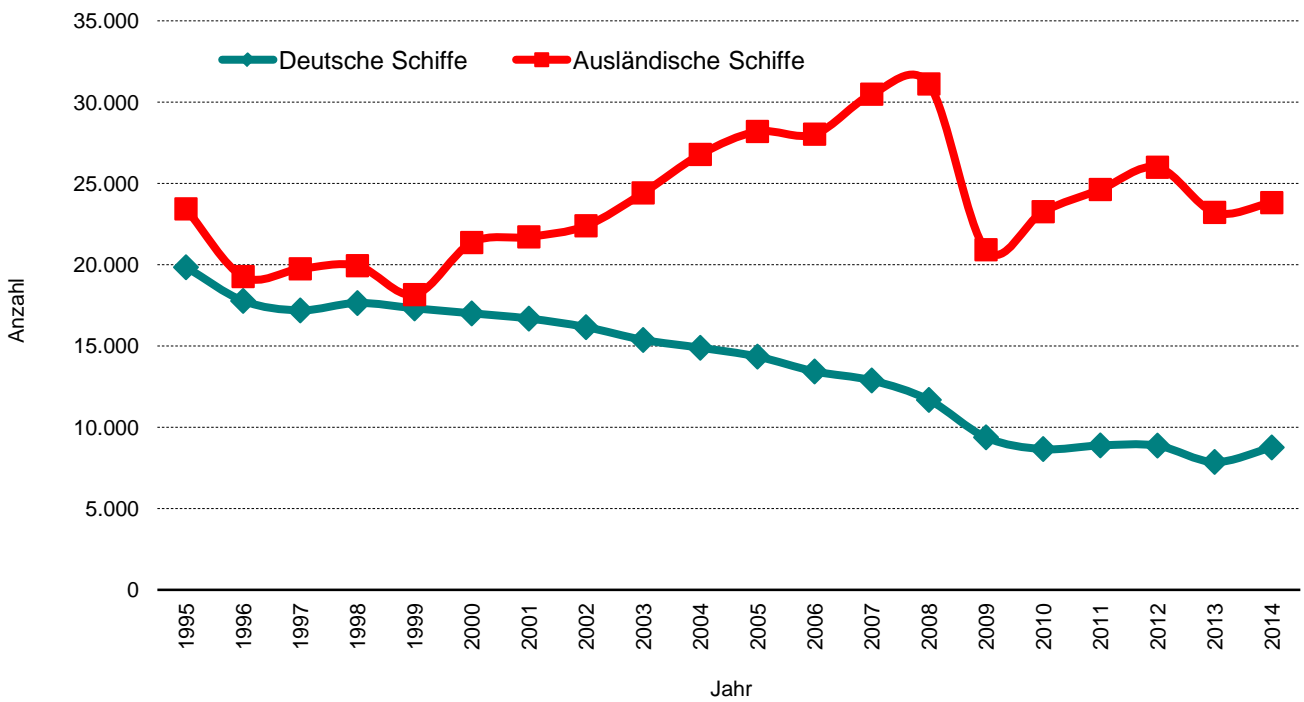

**713. Landverkehr der Kieler Verkehrs Gesellschaft**

Jahr	Anzahl der Linien <sup>1,2</sup>	Fahrzeugbestand <sup>1</sup>	Gefahrene Wagen - Km	Fahrgäste <sup>4</sup>
1995	27	181	8.816.435	42.767.976
1996	28	173	8.996.088	42.596.866
1997	28	169	8.904.688	42.409.875
1998	27	158	10.207.537	38.428.518
1999	32	157	11.484.989	38.780.203
2000	35	157	9.372.611	35.373.384
2001	32	150	9.229.236	35.997.846
2002	33	150	9.029.869	34.104.613
2003	31	150	8.899.519	33.362.742
2004	32	150	8.946.526	33.322.639
2005	34	148	8.963.906	32.923.122
2006	34	148	8.976.854	32.882.518
2007	33	144	9.093.149	32.900.000 <sup>s</sup>
2008	33	143	9.222.524	26.812.400 <sup>3</sup>
2009	32	138	9.274.757	28.378.100
2010	35	140	9.403.387	30.143.700 <sup>r</sup>
2011	36	146	9.483.037	31.976.000
2012	36	155	9.563.456	31.953.800
2013	36	150	9.553.038	32.944.500
2014	36	159	9.522.911	32.154.700

Quelle: Kieler Verkehrs Gesellschaft (KVG)

<sup>1</sup> am Ende des Jahres<sup>2</sup> inkl. 5 Nachtbusse<sup>3</sup> ab 2008 Änderung der Berechnungsgrundlage<sup>4</sup> ab 2008 werden die Unternehmensfahrten nach §42 PBefG veröffentlicht**714. Schiffsverkehr der Schlepp- und Fährgesellschaft Kiel**

Jahr	Anzahl der Linien <sup>1</sup>	Anzahl der Schiffe <sup>1</sup>	Fahrstunden	Fahrgäste
1995	2	10	18.194	1.463.271
1996	2	9	18.024	1.211.216
1997	2	9	19.140	1.287.597
1998	2	9	19.067	1.010.924
1999	2	8	13.336	.
2000	2	8	13.440	1.322.266
2001	2	8	13.041	1.332.943
2002	2	8	13.159	1.279.901
2003	2	8	12.987	1.303.771
2004	2	8	14.357	1.400.838
2005	2	8	16.129	1.414.051
2006	2	8	14.219	1.401.934
2007	2	9	15.639	1.400.000
2008	2	10 r	19.456	1.405.686
2009	2	10 r	17.582	1.405.082
2010	2	10 r	17.446	1.403.378
2011	2	10	19.490	1.406.364
2012	2	10	18.860	1.399.437
2013	2	10	19.130	1.399.689
2014	2	11	20.148	1.403.422

Quelle: Schlepp- und Fährgesellschaft Kiel mbH

<sup>1</sup> am Ende des Jahres

## 715. Kraftfahrzeuge in den Stadtteilen 2014

Stadtteil	Kraftfahrzeuge insgesamt	davon					Nutzfahrzeuge	Kraftfahrzeuganhänger
		Kraft-räder	Personenkraftwagen					
			ins-gesamt	davon				
				privat	gewerblich			
Altstadt	822	13	731	279	452	78	44	
Vorstadt	1.235	31	1.118	508	610	86	98	
Exerzierplatz	2.711	192	2.355	2.087	268	164	180	
Damperhof	1.521	72	1.309	1.110	199	140	97	
Brunswik	2.513	168	2.195	1.973	222	150	130	
Düsternbrook	2.229	75	2.049	1.470	579	105	201	
Blücherplatz	5.022	333	4.507	4.350	157	182	247	
Wik	9.182	597	8.159	7.650	509	426	574	
Ravensberg	5.169	303	4.331	3.645	686	535	519	
Schreventeich	6.727	379	5.801	3.823	1.978	547	324	
Südfriedhof	6.309	451	5.455	4.723	732	403	398	
Gaarden-Ost	4.821	230	3.934	3.322	612	657	586	
Gaarden-Süd/Kronsburg	5.583	409	4.735	4.220	515	439	520	
Hassee	6.931	491	5.603	4.766	837	837	739	
Hasseldieksdamm	2.325	126	1.694	1.370	324	505	369	
Ellerbek	2.633	198	2.327	2.288	39	108	217	
Wellingdorf	4.018	298	3.442	3.130	312	278	411	
Holtenau	2.959	198	2.679	2.617	62	82	223	
Pries	3.730	343	3.291	3.262	29	96	351	
Friedrichsort	1.049	89	917	814	103	43	73	
Neumühlen/Dietrichsdorf	4.948	392	4.386	4.302	84	170	428	
Elmschenhagen	9.304	819	8.152	8.009	143	333	880	
Suchsdorf	5.438	374	4.896	4.597	299	168	340	
Schilksee	3.245	159	2.982	2.848	134	104	317	
Mettenhof	7.097	352	6.560	6.291	269	185	318	
Russee	4.575	344	3.947	3.866	81	284	348	
Meimersdorf	1.746	167	1.499	1.494	5	80	165	
Moorsee	1.758	137	1.298	1.039	259	323	283	
Wellsee	4.762	245	3.251	2.589	662	1.266	494	
Rönne	343	39	278	277	1	26	54	
nicht zuzuordnen <sup>1</sup>	13	2	8	7	1	3	3	
<b>Kiel insgesamt</b>	<b>120.718</b>	<b>8.026</b>	<b>103.889</b>	<b>92.726</b>	<b>11.163</b>	<b>8.803</b>	<b>9.931</b>	

Quelle: Kraftfahrt-Bundesamt

Stichtag: 01.01.2015

<sup>1</sup> EDV technisch bedingte Fehler (z.B. Adresse falsch geschrieben, daher nicht eindeutig zuordbar)

**Anmerkung:** Durch eine Umstellung der Kfz-Zulassungssystematik ab 01.03.2007 sind die Daten mit vorjährigen Auswertungen nicht vergleichbar. Bisher wurden die stillgelegten Fahrzeuge mit ausgewiesen. Die neue Datenlage weist die "außerbetriebgesetzten Fahrzeuge" nicht mit aus.

## 716. Kraftfahrzeuge in den Stadtteilen nach Feinstaubplaketten

Stadtteil	PKW									Nutzfahrzeuge								
	ins-gesamt	davon								ins-gesamt	davon							
		Benzin				Diesel					Benzin				Diesel			
		ins-gesamt	davon		ins-gesamt	davon			ins-gesamt		davon		ins-gesamt	davon				
	Grün	Ohne	Grün	Gelb		Rot	Ohne	Grün		Ohne	Grün	Gelb		Rot	Ohne			
Altstadt	731	282	269	13	449	415	23	8	3	78	3	3	-	75	43	8	5	19
Vorstadt	1.118	511	504	7	607	553	34	13	7	86	14	11	3	72	37	14	6	15
Exerzierplatz	2.355	1.697	1.659	38	658	481	112	36	29	164	9	6	3	155	76	20	18	41
Damperhof	1.309	840	816	24	469	374	57	21	17	140	24	24	-	116	72	5	4	35
Brunswik	2.195	1.547	1.522	25	648	497	111	21	19	150	21	17	4	129	80	15	12	22
Düsternbrook	2.049	1.255	1.209	46	794	662	80	29	23	105	17	8	9	88	46	10	9	23
Blücherplatz	4.507	3.208	3.127	81	1.299	950	220	77	52	182	10	5	5	172	89	30	13	40
Wik	8.159	5.837	5.764	73	2.322	1.748	379	109	86	426	39	27	12	387	218	70	27	72
Ravensberg	4.331	2.850	2.790	60	1.481	1.170	189	80	42	535	26	18	8	509	285	108	37	79
Schreventeich	5.801	3.031	2.966	65	2.770	2.378	245	83	64	547	21	11	10	526	288	100	48	90
Südfriedhof	5.455	3.854	3.762	92	1.601	1.179	271	89	62	403	26	17	9	377	174	63	37	103
Gaarden-Ost	3.934	2.501	2.471	30	1.433	978	348	80	27	657	17	10	7	640	423	116	41	60
Gaarden-Süd/Kronsborg	4.735	3.244	3.194	50	1.491	1.111	259	73	48	439	27	20	7	412	267	59	35	51
Hassee	5.603	3.797	3.724	73	1.806	1.365	294	92	55	837	31	25	6	806	561	111	35	99
Hasseldieksdamm	1.694	1.097	1.074	23	597	461	86	30	20	505	34	29	5	471	289	47	20	115
Ellerbek	2.327	1.727	1.709	18	600	380	156	38	26	108	8	6	2	100	56	17	10	17
Wellingdorf	3.442	2.482	2.452	30	960	687	197	53	23	278	11	6	5	267	167	46	22	32
Holtenau	2.679	1.882	1.844	38	797	582	149	43	23	82	8	2	6	74	38	8	5	23
Pries	3.291	2.431	2.406	25	860	568	203	58	31	96	10	6	4	86	38	14	16	18
Friedrichsort	917	654	645	9	263	198	38	20	7	43	-	-	-	43	20	10	8	5
Neumühlen/Dietrichsdorf	4.386	3.364	3.330	34	1.022	677	244	71	30	170	7	3	4	163	78	43	13	29
Elmschenhagen	8.152	6.190	6.110	80	1.962	1.339	419	133	71	333	26	12	14	307	151	67	26	63
Suchsdorf	4.896	3.497	3.441	56	1.399	1.071	226	70	32	168	8	2	6	160	103	26	5	26
Schilksee	2.982	2.051	1.989	62	931	719	146	39	27	104	4	2	2	100	42	20	9	29
Mettenhof	6.560	4.696	4.663	33	1.864	1.173	537	120	34	185	7	4	3	178	79	53	22	24
Russee	3.947	2.808	2.771	37	1.139	870	187	47	35	284	16	8	8	268	209	20	9	30
Meimersdorf	1.499	1.002	991	11	497	387	80	21	9	80	8	2	6	72	23	12	8	29
Moorsee	1.298	758	742	16	540	447	62	16	15	323	5	2	3	318	181	62	40	35
Wellsee	3.251	2.000	1.978	22	1.251	1.031	170	25	25	1.266	10	6	4	1.256	889	249	68	50
Rönne	278	196	192	4	82	43	26	10	3	26	-	-	-	26	6	1	3	16
nicht zuzuordnen <sup>1</sup>	8	5	5	-	3	2	-	1	-	3	1	-	1	2	2	-	-	-
<b>Kiel insgesamt</b>	<b>103.889</b>	<b>71.294</b>	<b>70.119</b>	<b>1.175</b>	<b>32.595</b>	<b>24.496</b>	<b>5.548</b>	<b>1.606</b>	<b>945</b>	<b>8.803</b>	<b>448</b>	<b>292</b>	<b>156</b>	<b>8.355</b>	<b>5.030</b>	<b>1.424</b>	<b>611</b>	<b>1.290</b>

Quelle: Kraftfahrt-Bundesamt

Stichtag: 01.01.2015

<sup>1</sup> EDV technisch bedingte Fehler (z.B. Adresse falsch geschrieben, daher nicht eindeutig zuordbar)



## 717. Bestand an Kraftfahrzeugen seit 1960

Jahr <sup>1</sup>	ins- gesamt	davon			Jahr <sup>1</sup>	ins- gesamt	davon		
		Kräder <sup>2</sup>	PKW	LKW <sup>3</sup>			Kräder <sup>2</sup>	PKW	LKW <sup>3</sup>
1960	26.424	4.405	17.982	4.037	2005	122.961	8.068	104.418	10.475
1961	29.979	4.352	21.570	4.057	2006	123.433	8.071	106.642	8.720
1962	34.140	4.094	25.642	4.404	2007	124.443	8.110	107.472	8.861
1963	38.475	3.753	29.990	4.732	2008 <sup>4</sup>	110.196	7.183	94.561	8.452
1964	42.722	3.217	34.552	4.953	2009	110.411	7.324	94.713	8.374
1965	46.432	2.612	38.751	5.069	2010	112.345	7.559	96.294	8.492
1966	50.614	2.125	43.287	5.202	2011	114.174	7.650	97.966	8.558
1967	53.582	1.487	46.861	5.234	2012	116.090	7.693	99.725	8.672
1968	55.066	1.098	48.763	5.205	2013	117.720	7.806	101.101	8.813
1969	56.927	907	50.741	5.279	2014	118.998	7.873	102.299	8.826
1970	60.479	711	54.347	5.421	2015	120.718	8.026	103.889	8.803
1971	68.020	673	61.394	5.953					
1972	71.457	600	64.803	6.054					
1973	74.032	627	67.261	6.144					
1974	74.782	652	68.046	6.084					
1975	74.124	707	67.532	5.885					
1976	76.030	774	69.776	5.480					
1977	79.740	935	73.169	5.636					
1978	83.840	1.037	77.022	5.781					
1979	87.846	1.251	80.537	6.058					
1980	91.618	1.574	83.606	6.438					
1981	92.540	1.886	84.003	6.651					
1982	92.734	2.226	83.828	6.680					
1983	93.609	2.796	84.225	6.588					
1984	94.681	3.009	85.131	6.541					
1985	95.766	3.306	85.940	6.520					
1986	97.589	3.377	87.574	6.638					
1987	99.155	3.449	89.127	6.579					
1988	103.393	3.645	92.974	6.774					
1989	105.777	3.705	95.176	6.896					
1990	110.235	3.917	99.194	7.124					
1991	111.646	4.106	100.075	7.465					
1992	113.111	4.358	101.065	7.688					
1993	116.361	4.660	103.731	7.970					
1994	118.579	5.140	105.335	8.104					
1995	119.724	5.573	105.894	8.257					
1996	120.676	5.995	106.254	8.427					
1997	121.515	6.724	106.187	8.604					
1998	121.594	7.217	104.839	9.538					
1999	119.960	7.443	102.856	9.661					
2000	117.996	7.583	100.737	9.676					
2001	121.041	7.863	102.988	10.190					
2002	122.364	7.925	104.223	10.216					
2003	122.604	8.061	104.350	10.193					
2004	122.598	8.078	104.262	10.258					

Quelle bis 1986: Statistisches Landesamt Schleswig-Holstein

Quelle ab 1987: Kraftfahrt-Bundesamt

<sup>1</sup> Stichtag bis 1992: 01. Januar; Stichtag ab 1992: 10. Januar; Stichtag ab 1999: 01. Januar

<sup>2</sup> 1966-1976 ohne Mopeds; 1977-1982 ohne Kleinkrafträder; seit 1983 ohne Leichtkrafträder

<sup>3</sup> Busse, Zugmaschinen und übrige Fahrzeuge

<sup>4</sup> Ab 2008 durch Änderung der Zulassungssystematik nur noch zugelassene Fahrzeuge.

**718. Flughafen Kiel-Holtenau**

Jahr	Anzahl der Passagiere insgesamt	darunter:	
		Passagiere im Linienverkehr <sup>1</sup>	Flugbewegungen
1994	110.300	67.228	38.840
1995	114.200	74.636	33.096
1996	111.077	82.195	31.238
1997	117.070	87.804	35.910
1998	121.535	96.390	31.554
1999	129.211	100.554	32.242
2000	145.192	104.901	30.073
2001	166.196	126.628	31.028
2002	163.052	128.269	27.200
2003	114.018	81.910	25.930
2004	79.818	52.865	21.064
2005	73.472	41.889	19.367
2006	30.528	6.545	16.264
2007	22.660	-	15.792
2008	31.754	-	18.292
2009	29.540	-	18.336
2010	19.802	-	14.918
2011	28.210	-	18.702
2012	23.109	-	18.292
2013	14.179	-	14.238
2014	15.167	-	15.380

Quelle: Kieler Flughafengesellschaft mbH

<sup>1</sup> Die letzte Linienfluglinie ist im Oktober 2006 eingestellt worden.

**Grafik 703. Flughafen Kiel-Holtenau - Anzahl der Flugbewegungen**

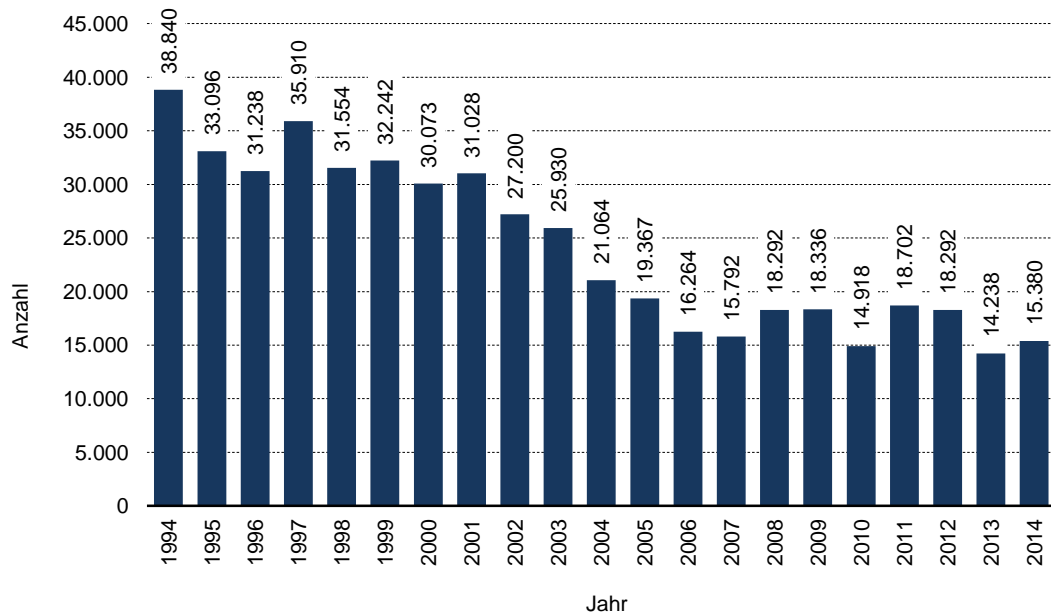

---

**Kapitel 8:**  
**Preisindizes,**  
**Flächen und**  
**Landwirtschaft**

---

801. Verbraucherpreisindex für Deutschland und Index der Einzelhandelspreise (2010  $\triangleq$  100)

Jahr ----- Monat	Verbraucherpreisindex						Index der Einzelhandelspreise		
	Gesamt- index	darunter ausgewählte Positionen					WZ 45 + 47 Einzelhandel und Kraft- fahrzeug- handel zusammen <sup>1</sup>	WZ 47 Einzel- handel insgesamt (ohne Handel mit Kfz)	
		Nahrungs- mittel und alkohol- freie Getränke	Wohnung, Wasser, Strom, Gas u. a. Brennstoffe	Bekleidung und Schuhe	Beherber- gungs- und Gast- stätten- dienst- leistungen	Verkehr			
2003	D	89,6	89,3	87,1	99,1	90,2	83,8	93,4	93,9
2004	D	91,0	89,0	88,4	98,4	90,9	85,9	93,7	94,0
2005	D	92,5	89,1	90,9	96,6	91,0	89,3	94,2	94,4
2006	D	93,9	90,9	93,6	96,1	92,1	92,0	95,0	95,0
2007	D	96,1	94,4	95,4	97,3	94,6	95,5	97,3	96,8
2008	D	98,6	100,1	98,6	98,0	96,8	98,6	99,4	99,4
2009	D	98,9	98,8	99,0	99,3	98,9	96,7	99,4	99,2
2010	D	100,0	100,0	100,0	100,0	100,0	100,0	100,0	100,0
2011	D	102,1	102,8	103,1	101,2	101,5	104,5	101,6	101,6
2012	D	104,1	106,3	105,4	103,3	103,6	107,7	103,3	103,7
2013	D	105,7	110,4	107,5	104,4	106,0	107,5	104,4	105,2
2014	D	106,6	111,5	108,4	105,5	108,2	107,3	105,0	105,8
2012	Januar	102,8	104,9	104,6	98,2	102,5	105,9	102,2	102,3
	Februar	103,5	106,1	104,9	100,4	102,6	106,8	102,8	103,0
	März	104,1	106,5	105,1	104,8	103,0	108,2	103,4	103,9
	April	103,9	106,2	105,1	105,5	103,0	108,7	103,5	104,0
	Mai	103,9	106,0	105,1	104,7	103,3	107,6	103,4	103,8
	Juni	103,7	106,4	105,0	102,9	103,8	106,6	103,1	103,5
	Juli	104,1	105,8	105,3	98,5	103,7	107,3	102,7	102,9
	August	104,5	105,7	105,7	100,4	103,8	108,8	103,1	103,4
	September	104,6	105,7	105,8	105,5	104,4	109,5	103,6	104,1
	Oktober	104,6	106,2	106,1	107,2	104,3	108,3	104,0	104,5
	November	104,7	107,4	106,1	106,7	104,1	107,3	104,0	104,6
	Dezember	105,0	108,3	105,9	105,1	104,1	107,1	103,9	104,5
2013	Januar	104,5	109,1	107,1	99,0	104,6	107,1	103,4	103,9
	Februar	105,1	109,1	107,3	101,1	104,8	108,0	103,8	104,4
	März	105,6	109,9	107,2	107,1	105,3	107,0	104,5	105,3
	April	105,1	110,1	107,2	106,7	105,5	107,7	104,6	105,3
	Mai	105,5	111,0	107,2	106,1	105,7	107,4	104,7	105,5
	Juni	105,6	111,4	107,3	104,6	106,2	107,4	104,5	105,4
	Juli	106,1	111,2	107,6	99,7	106,3	108,2	104,2	104,9
	August	106,1	110,3	107,6	101,2	106,3	108,2	104,1	104,7
	September	106,1	110,0	107,8	106,7	106,8	108,2	104,6	105,5
	Oktober	105,9	110,1	107,8	108,6	106,7	107,2	104,9	105,7
	November	106,1	110,4	107,8	107,4	106,5	106,6	104,8	105,7
	Dezember	106,5	111,8	107,8	104,8	106,8	107,2	104,8	105,7
2014	Januar	105,9	112,6	108,0	100,2	106,9	106,6	104,5	105,3
	Februar	106,4	112,5	108,2	103,1	107,2	107,0	104,7	105,6
	März	106,7	112,1	108,2	108,0	107,5	106,8	105,2	106,1
	April	106,5	111,7	108,4	108,1	107,5	107,6	105,2	106,2
	Mai	106,4	111,5	108,4	106,7	108,0	107,8	105,1	106,0
	Juni	106,7	111,4	108,5	104,2	108,3	108,3	104,9	105,8
	Juli	107,0	111,4	108,6	100,5	108,4	108,5	104,8	105,5
	August	107,0	110,9	108,6	103,1	108,4	108,1	104,8	105,5
	September	107,0	111,1	108,7	108,6	109,0	108,0	105,4	106,3
	Oktober	106,7	111,1	108,5	108,2	109,0	107,3	105,2	106,1
	November	106,7	110,7	108,6	107,9	109,0	106,4	105,1	105,9
	Dezember	106,7	111,1	108,0	106,9	109,1	104,7	104,8	105,4

Quelle: Statistisches Bundesamt (Destatis)

<sup>1</sup> Frühere Bezeichnung: Index der Einzelhandelspreise

**802. Flächen der Stadt nach Nutzungsart**

Jahr	ins-gesamt	davon										
		Siedlung	darunter			dar. Grün-anlagen	Verkehr	dar. Straßen- verkehr	Vegetation	dar.		Ge-wässer
			Wohnbau-fläche	Industrie- und Gewerbe-fläche	Er-holungs-fläche					Land-wirt-schaft	Wald und Gehölz	
ha.												
2011	11.865,2	4.663,8	2.111,6	901,2	697,5	487,9	1.720,1	1.159,5	4.398,9	3.527,5	684,1	1.082,3
2012	11.865,1	4.683,8	2.118,6	897,7	699,2	489,5	1.710,5	1.161,1	4.380,9	3.517,4	683,9	1.089,9
2013	11.865,1	4.690,2	2.122,1	897,7	698,4	489,2	1.711,6	1.155,0	4.373,3	3.511,1	683,4	1.090,0
2014	11.865,1	4.698,9	2.126,7	902,3	700,0	490,9	1.716,9	1.159,1	4.358,4	3.495,0	684,9	1.090,9

Quelle: Katasteramt Kiel

**Anmerkung:** Durch die Umstellung der Flächensystematik von ALK/ALB (Automatisiertes Liegenschaftskataster/Automatisierten Liegenschaftsbuch) auf das ALKIS (Amtliches Liegenschaftskatasterinformationssystem) sind die aktuellen Flächenangaben nicht mehr mit den früheren Angaben vergleichbar.

**803. Flächen der Stadtteile in Hektar**

Stadtteil	Hektar	Einwohner/ -innen	Einwohner/innen pro Hektar
Altstadt	34,9	654	18,8
Vorstadt	46,2	1.165	25,2
Exerzierplatz	42,0	6.388	152,0
Damperhof	45,8	3.319	72,4
Brunswik	54,0	6.464	119,6
Düsternbrook	183,2	3.200	17,5
Blücherpatz	82,3	11.114	135,0
Wik	772,8	18.813	24,3
Ravensberg	301,4	12.081	40,1
Schreventeich	247,3	11.878	48,0
Südfriedhof	318,7	14.895	46,7
Gaarden Ost	260,2	17.662	67,9
Gaarden Süd/Kronsborg	628,7	10.538	16,8
Hassee	580,2	12.246	21,1
Hasseldieksdamm	338,6	2.797	8,3
Ellerbek	237,4	5.894	24,8
Wellingdorf	376,8	7.984	21,2
Holtenua	591,1	5.204	8,8
Pries	493,2	7.381	15,0
Friedrichsort	271,2	2.059	7,6
Neumühlen/Dietrichsdorf	434,2	12.005	27,6
Elmschenhagen	666,4	17.037	25,6
Suchsdorf	803,6	9.427	11,7
Schilksee	593,2	5.030	8,5
Mettenhof	282,7	19.425	68,7
Russee	397,5	7.087	17,8
Meimersdorf	770,6	3.064	4,0
Moorsee	557,4	1.947	3,5
Wellsee	513,9	5.154	10,0
Rönne	478,4	428	0,9
<b>Stadtteile zusammen <sup>1</sup></b>	<b>11.404,0</b>	<b>242.340</b>	<b>21,3</b>

Quelle: Eigene Fortschreibung - Stand 31.12.2014

<sup>1</sup> Fläche ohne den Kieler Hafen, die amtliche Fläche der Landeshauptstadt Kiel beträgt 11.865 ha.

**804. Kaufwerte für baureifes Land**

Jahr	Fälle	Fläche in 1.000 qm	Kaufwert in Euro je qm
1994	67	96,4	130,06
1995	49	95,9	158,99
1996	22	16,8	168,86
1997	4	4,9	105,70
1998	15	27,9	66,62
1999	38	36,3	174,43
2000	37	40,8	243,03
2001	18	36,5	136,15
2002	24	24,6	268,38
2003	31	43,1	80,92
2004	49	57,0	161,19
2005	68	54,6	117,55
2006	23	14,0	147,18
2007	66	41,7	160,17
2008	91	74,4	158,26
2009	84	53,5	209,25
2010	65	53,9	137,05
2011	45	38,0	134,42
2012	33	24,0	150,11
2013	53	32,0	194,34

Quelle: Statistisches Amt für Hamburg und Schleswig-Holstein

**805. Viehbestände**

Jahr	Pferde	Schafe	Rinder	
			ins- gesamt	darunter Milchkühe
1992	331	104	1.976	-
1994	358	114	1.679	545
1996	390	126	1.660	546
1999	262	298	1.789	494
2001	240	303	1.718	-
2003	256	364	1.497	413
2005	-	-	-	-
2007	301	-	1.468	531
2009	-	-	1.765	586
2011	-	-	1.573	631
2012	-	-	1.706	672
2013	-	-	1.786	687
2014	-	-	1.693	749

Quelle: Statistisches Amt für Hamburg und Schleswig-Holstein

---

**Kapitel 9:**  
**Bau- und**  
**Wohnungswesen**

---

**901. Baugenehmigungen**

Jahr	Wohnungen insgesamt	davon					
		Errichtung neuer Wohnbauten		Maßnahmen an bestehenden Wohngebäuden (Anzahl Wohnungen) <sup>2</sup>	Errichtung neuer Nichtwohnbauten		Maßnahmen an bestehenden Nichtwohnbauten (Anzahl Wohnungen) <sup>2</sup>
		Gebäude	mit Wohnungen <sup>1</sup>		Gebäude	mit Wohnungen	
1995	1.326	288	991	290	41	39	6
1996	849	170	620	187	29	35	7
1997	1.505	236	1.380	123	37	2	-
1998	851	165	737	106	45	12	-4
1999	550	192	502	36	28	8	4
2000	299	168	255	43	26	1	-
2001	322	249	354	-39	25	7	-
2002	300	218	257	38	16	5	-
2003	316	209	297	17	23	-	2
2004	318	197	273	48	13	-	-3
2005	297	227	266	30	27	-	1
2006	358	237	328	31	28	1	-2
2007	319	200	309	9	23	-	1
2008	256	142	243	17	22	-	-4
2009	335	234	310	23	18	4	-2
2010	283	171	249	34	19	-	-
2011	328	162	283	37	30	-	8
2012	361	154	313	26	23	1	21
2013	411	147	366	48	29	-	-3 r
2014	616	185	551	62	23	4	-1

Quelle: Statistisches Amt für Hamburg und Schleswig-Holstein

<sup>1</sup> Inklusive Wohnungen in Wohnheimen<sup>2</sup> Ergebnisse unter Berücksichtigung von Abgängen, die sich durch Abbrüche und Nutzungsänderungen ergeben.**902. Baufertigstellungen <sup>1</sup>**

Jahr	nur Errichtung neuer Gebäude					zudem: Baumaßnahmen an Wohnungen in Wohn- und Nichtwohnbauten	Fertiggestellte Wohnungen insgesamt
	Wohngebäude			Nichtwohnbauten			
	Gebäude insgesamt	mit Wohnungen	darunter	Gebäude insgesamt	mit Wohnungen		
Wohngebäude mit 1 und 2 Wohnungen							
1995	261	1.137	181	40	65	216	<b>1.418</b>
1996	168	638	115	21	3	98	<b>739</b>
1997	213	1.046	128	33	43	310	<b>1.399</b>
1998	251	1.179	143	34	6	192	<b>1.377</b>
1999	148	553	100	38	1	50	<b>604</b>
2000	136	189	128	24	6	53	<b>248</b>
2001	171	253	158	31	2	-26	<b>229</b>
2002	293	420	283	11	8	5	<b>433</b>
2003	217	296	206	26	4	33	<b>333</b>
2004	181	225	176	18	1	31	<b>257</b>
2005	191	275	180	11	0	47	<b>322</b>
2006	198	273	189	24	1	31	<b>305</b>
2007	223	266	214	25	0	17	<b>283</b>
2008	135	214	130	10	0	16	<b>230</b>
2009	146	296	134	18	0	6	<b>302</b>
2010	107	141	101	16	4	16	<b>161</b>
2011	231	288	224	23	0	18	<b>306</b>
2012	181	275	172 r	24	1	26	<b>302</b>
2013	104	169	95	21	-	20	<b>189</b>
2014	105	255	87	24	-	47	<b>302</b>

Quelle: Statistisches Amt für Hamburg und Schleswig-Holstein

<sup>1</sup> ohne Wohnheime



**903. Bauüberhang - Errichtung neuer Gebäude -**

(genehmigte, aber noch nicht fertiggestellte Wohnungen)

Jahr	Genehmigte Wohnungen in Wohn- und Nichtwohngebäuden	davon	
		im Bau befindlich	noch nicht begonnen
1995	1.086	529	557
1996	1.095	813	282
1997	1.343	1.038	305
1998	768	443	325
1999	698	161	537
2000	735	223	512
2001	791	561	230
2002	314	186	128
2003	289	183	106
2004	311	215	96
2005	270	136	134
2006	311	170	141
2007	346	199	147
2008	366	249	117
2009	354	162	192
2010	439	302	137
2011	432	289	143
2012	464	202	262
2013	660	413	247
2014	...	...	...

Quelle: Statistisches Amt für Hamburg und Schleswig-Holstein

**904. Bestand an Wohngebäuden und Wohnungen<sup>1, 2</sup>**

Jahr	Wohngebäude	Wohnungen in Wohngebäuden	Wohnungen in Nichtwohngebäuden	Wohnungen gesamt
2000	33.779	127.380	1.629	129.009
2001	33.944	127.586	1.630	129.216
2002	34.231	127.983	1.640	129.623
2003	34.443	128.293	1.646	129.939
2004	34.617	128.411	1.638	130.049
2005	34.804	128.716	1.640	130.356
2006	35.002	129.018	1.642	130.660
2007	35.218	129.276	1.644	130.920
2008	35.345	129.436	1.633	131.069
2009	35.491	129.738	1.633	131.371
<b>Zensusergebnisse</b>				
einschließlich Rückrechnungen für 2010, 2011 auf Grundlage Zensus 2011				
2010	36.134	129.383	2.555	131.938 r
2011	36.318	129.628	2.556	132.184 r
2012	36.485	129.908	2.558	132.466 r
2013	36.586	130.091	2.561	132.652
2014	36.693	130.368	2.588	132.956

Quelle: Statistisches Amt für Hamburg und Schleswig-Holstein

<sup>1</sup> 1989 bis 2009 ohne Wohnheime<sup>2</sup> Ab der Umstellung auf die Zensusergebnissen wieder mit Wohnheimen.

## 905. Netto-Zugang an Wohnungen

Stadtteil	Jahr											Σ seit 2004
	2004	2005	2006	2007	2008	2009	2010	2011	2012	2013	2014	
Altstadt	-	-	-	1	6	-	-	-	-	-	4	11
Vorstadt	-	-5	-	-1		-	-	-	-	-	25	19
Exerzierplatz	16	33	-	-		2	1	10	-1	-	16	77
Damperhof	2	6	22	-3	-8	-1	8	17	2	1	-	46
Brunswik	-	-	-	10	-1	22	6	14	-	-	-3	48
Düsternbrook	1	7	11	8	-4	1	10	1	11	1	17	64
Blücherplatz	2	12	1	-		2	-74	7	40	4	58	52
Wik	1	-1	1	-2	1	19	-	151	67	11	9	257
Ravensberg	3	-1	3	-	1	67	2	18	-1	-2	2	92
Schreventeich	6	4	-	2	7	-	-	2	10	1	14	46
Südfriedhof	-5	8	5	-9	12	3	-7	1	1	31	-	40
Gaarden-Ost	-	-3	1	-2	-1	1	-	13	-	2	4	15
Gaarden-Süd/Kronsburg	6	3	4	26	4	-2	6	1	13	2	1	64
Hassee	20	11	-4	6	4	2	1	2	7	2	-	51
Hasseldieksdamm	5	5	9	14		-	1	-	2	3	2	41
Ellerbek	2	1	-	3	1	-	-	-	2	-	-	9
Wellingdorf	-1	-122	6	-	2	6	-	10	4	2	8	-85
Holtenau	-	5	6	3	1	-	-	2	3	-	-	20
Pries	3	12	9	1	3	2	-	-	2	2	9	43
Friedrichsort	-	-	-	-	1	-	-	-	-	2	-	3
Neumühlen/Dietrichsdorf	5	34	6	9	-3	7	2	3	1	4	19	87
Elmschenhagen	4	38	8	8	3	2	2	3	2	25	9	104
Suchsdorf	72	81	48	69	63	51	6	32	56	25	5	508
Schilksee	1	1	1	3	5	6	1	2	2	1	1	24
Mettenhof	-	1	-	-	1	1	4	-	-	1	2	10
Russee	42	12	12	25	10	1	1	-	-	4	11	118
Meimersdorf	48	11	76	55	15	99	77	15	44	12	23	475
Moorsee	4	9	33	8	8	20	15	11	10	39	9	166
Wellsee	3	14	7	5	5	9	5	1	3	13	23	88
Rönne	-	-	-	1	6	1	1	-	-	-	-	9
<b>Kiel insgesamt</b>	<b>240</b>	<b>176</b>	<b>265</b>	<b>240</b>	<b>142</b>	<b>321</b>	<b>68</b>	<b>316</b>	<b>280</b>	<b>186</b>	<b>268</b>	<b>2.502</b>
zudem Wohneinheiten in Heimen insgesamt	64	-	-62	-	104	10	-	246	-	-	38	400

Quelle: Eigene Fortschreibung

## Grafik 901. Nettozugang an Wohnungen

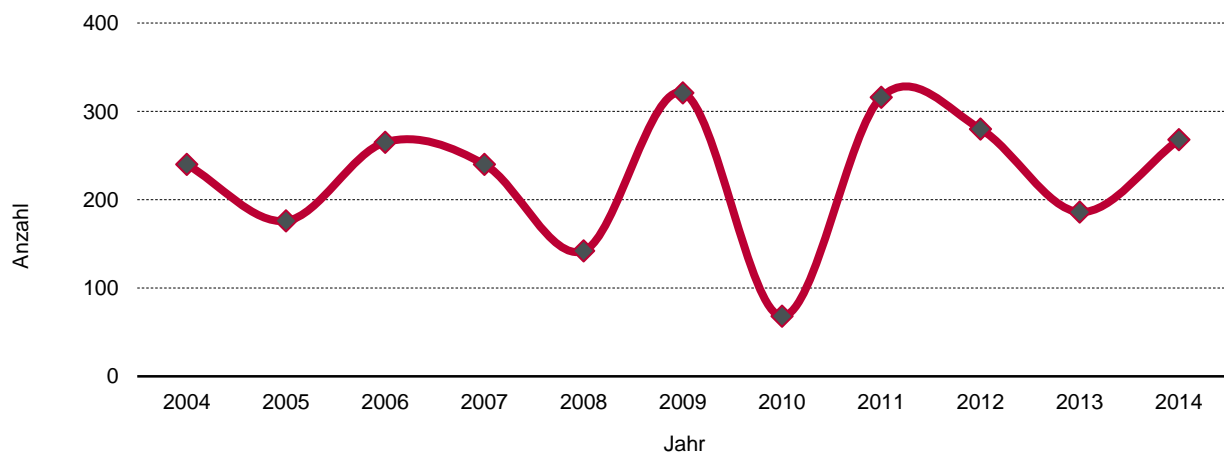

**906. Anzahl der Wohnungen und Räume am 31.12.2014 <sup>1</sup>**

Stadtteil	Anzahl der Wohnungen									Wohnfläche in qm
	insgesamt	davon mit ... Räumen								
		1	2	3	4	5	6	7 u. m.	o. A. <sup>2</sup>	
Altstadt	441	54	79	119	125	36	14	8	6	25.641
Vorstadt	988	42	87	443	290	69	24	5	28	59.750
Exerzierplatz	4.281	349	428	1.535	1.348	389	99	73	60	261.971
Damperhof	2.216	278	246	752	574	191	81	33	61	134.183
Brunswik	4.212	321	581	1.484	1.433	254	60	42	37	242.540
Düsternbrook	1.550	122	138	347	311	231	147	243	11	146.722
Blücherplatz	6.797	307	583	1.658	2.618	1.039	389	196	7	485.676
Wik	9.927	198	537	2.960	3.689	1.598	477	243	225	675.612
Ravensberg	7.316	380	468	3.342	2.325	559	135	78	29	424.733
Schreventeich	7.000	282	748	2.323	2.226	975	301	99	46	435.272
Südfriedhof	9.442	232	971	4.388	2.821	698	226	59	47	533.604
Gaarden-Ost	10.385	539	1.452	4.757	2.549	506	100	58	424	519.732
Gaarden-Süd/Kronsburg	5.773	92	318	1.785	1.833	937	425	298	85	381.245
Hassee	7.255	507	788	2.415	2.006	807	319	239	174	434.933
Hasseldieksdamm	1.451	111	54	288	295	299	190	182	32	120.955
Ellerbek	3.297	38	303	1.165	1.060	453	196	56	26	203.585
Wellingdorf	4.672	132	309	1.471	1.847	539	195	90	89	282.523
Holtenau	2.835	87	183	633	880	595	306	144	7	204.097
Pries	3.794	95	165	1.087	1.540	513	242	123	29	254.923
Friedrichsort	1.174	35	98	442	481	90	15	13	0	73.947
Neumühlen/Diedrichsdorf	6.622	93	537	2.009	2.335	1.065	266	179	138	406.403
Elmschenhagen	8.545	96	581	2.604	2.808	1.259	615	457	125	575.896
Suchsdorf	4.372	22	215	596	1.437	1.090	526	352	134	375.688
Schilksee	3.092	556	102	348	981	526	349	203	27	249.388
Mettenhof	8.646	501	492	1.517	3.282	2.370	356	111	17	636.245
Russee	3.374	38	138	438	820	910	607	269	154	286.602
Meimersdorf	1.132	8	12	123	264	345	200	110	70	104.217
Moorsee	761	10	10	66	144	231	161	83	56	68.774
Wellsee	2.455	37	160	527	686	526	257	96	166	182.855
Rönne	195	0	5	35	44	31	40	35	5	19.347
<b>Kiel insgesamt</b>	<b>134.000</b>	<b>5.562</b>	<b>10.788</b>	<b>41.657</b>	<b>43.052</b>	<b>19.131</b>	<b>7.318</b>	<b>4.177</b>	<b>2.315</b>	<b>8.807.059</b>

Quelle: Eigene Fortschreibung aufbauend auf der Gebäude- und Wohnungszählung 1968.

<sup>1</sup> Durch die Umstellung auf eine andere Datenbasis, ist diese Tabelle nur noch eingeschränkt mit früheren Publikationen vergleichbar.

<sup>2</sup> o. A. = ohne Angabe zu Räumen und Wohnfläche (Abgleich einer neuen Datenquelle)

**Grafik 902. Anteil der Wohnungen nach Anzahl der Räume**

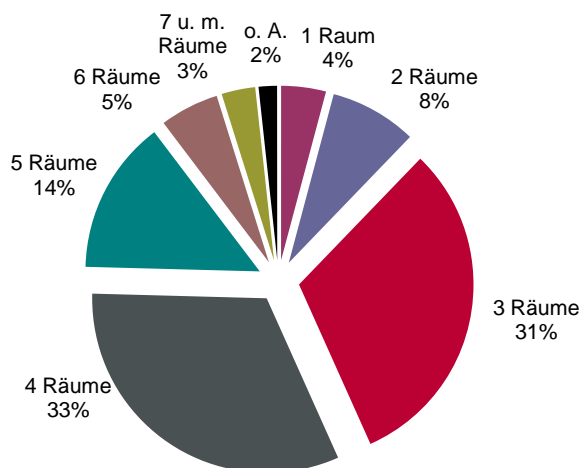

**907. Wohngeld**

Jahr	Anträge	Erstbe- willigungen	Zahlfälle insgesamt <sup>1</sup>	darunter		gezahlte Beträge	darunter	
				Lasten- zuschuss	in 1.000 Euro		Lasten- zuschuss	
1995	13.336	2.981	6.774	168	6.570	240		
1996	12.765	3.490	6.345	131	6.713	227		
1997	12.985	3.632	6.484	151	7.049	222		
1998	11.789	2.973	5.955	156	6.783	230		
1999	11.630	3.254	7.527	201	6.881	235		
2000	10.401	2.861	6.255	177	6.494	241		
2001	12.550	4.073	8.070	221	9.915	339		
2002	13.178	3.138	9.063	273	11.779	417		
2003	15.009	2.948	10.096	312	13.101	475		
2004	15.760	3.747	10.865	336	15.398	549		
2005 <sup>2</sup>	6.414	1.572	3.589	196	6.038	382		
2006	5.439	904	3.066	180	5.131	360		
2007	4.693	917	2.670	157	4.038	293		
2008	4.860	1.161	2.978	162	3.226	265		
2009	8.435	2.327	3.917	186	5.954	394		
2010	9.994	3.486	5.269	194	8.884	451		
2011	9.139	1.818	4.956	194	9.050	409		
2012	8.256	1.498	4.555	170	7.689	355		
2013	7.849	1.334	3.957	151	6.924	324		
2014	6.872	1.185	3.494	132	6.228	285		

Quelle: Amt für Wohnen und Grundsicherung der Landeshauptstadt Kiel

<sup>1</sup> Stand: Dezember des Jahres<sup>2</sup> Der Rückgang der Fallzahlen seit dem Jahr 2005 ergibt sich aus der neuen Gesetzeslage, u.a. sind Hartz IV Berechtigte vom Wohngeld ausgeschlossen.**908. Wohnungssuchende/ Wohnungsvermittlungen**

Jahr	Anträge im Kalender- jahr <sup>1</sup>	Wohnungs- suchende insgesamt <sup>2</sup>	darunter		Wohnungs- vermitt- lungen insgesamt	darunter		Ausstellung von Wohnbe- rechtigungs- scheinen
			aus- ländische Haushalte <sup>3</sup>	Bewerber/- innen für Rentner- wohnanlagen		aus- ländische Haushalte <sup>3</sup>	Alten- wohnungen/ Rentner- wohnanlagen	
1995	4.220	3.273	800	81	1.488	203	256	4.162
1996	4.098	2.855	554	78	1.505	364	80	4.242
1997	4.554	3.141	563	92	1.605	248	93	4.733
1998	3.827	2.047	451	66	1.641	219	75	4.268
1999	3.288	1.020	241	33	1.445	247	110	3.697
2000	3.213	1.119	227	33	1.406	154	133	3.336
2001	3.276	1.722	313	34	1.117	131	104	3.398
2002	3.483	2.077	298	22	1.210	113	111	3.661
2003	3.520	1.948	234	31	1.316	108	146	3.730
2004	3.046	1.558	161	23	1.226	119	120	3.061
2005	2.560	1.216	209	12	959	94	117	2.650
2006	2.652	1.469	238	14	962	141	159	2.699
2007	2.893	1.619	250	23	914	125	174	2.867
2008	2.504	1.295	206	31	946	141	187	2.668
2009	2.283	1.026	181	37	963	146	188	2.465
2010	2.247 r	1.214	162	26	865	127	179	2.436
2011	2.546 r	1.322	170	33	936	116	178	2.689
2012	2.704 r	1.641	192	60	835	96	184	2.673
2013	2.767	1.789	250	78	759	97	171	2.782
2014	2.466	1.696	303	61	635	80	145	2.494

Quelle: Amt für Wohnen und Grundsicherung der Landeshauptstadt Kiel

<sup>1</sup> Einschließlich verlängerte Anträge.<sup>2</sup> Am Jahresende, die Anträge erlöschen nach Ablauf eines Jahres.<sup>3</sup> Inklusive Asylberechtigte, Asylsuchende, Kontingentflüchtlinge und Kriegsflüchtlinge.

---

**Kapitel 10:**  
**Polizei und**  
**Feuerwehr**

---

## 1001. Gemeldete Straftaten

Jahr	Straftaten Insgesamt		davon															
	ab- solut	aufge- klärt in %	Straftaten gegen das Leben		Straftaten gegen die sexuelle Selbst- bestimmung		Rohheits- delikte		Einfacher Diebstahl		Schwerer Diebstahl		Vermögens- und Fälschungs- delikte		Rauschgift- delikte		Sonstige Straftaten	
			ab- solut	aufge- klärt in %	ab- solut	aufge- klärt in %	ab- solut	aufge- klärt in %	ab- solut	aufge- klärt in %	ab- solut	aufge- klärt in %	ab- solut	aufge- klärt in %	ab- solut	aufge- klärt in %	ab- solut	aufge- klärt in %
1995	41.790	41,8	23	91,3	193	58,5	3.527	82,8	10.017	51,5	15.865	8,3	3.174	77,4	561	93,6	8.430	58,8
1996	36.738	43,0	15	100,0	240	73,3	3.289	80,1	9.739	51,7	12.995	11,0	2.889	62,7	929	91,4	6.642	57,9
1997	37.175	42,3	12	100,0	227	69,6	3.399	77,7	9.625	52,7	13.631	9,9	2.981	67,1	828	90,6	6.472	57,8
1998	37.196	44,2	16	100,0	226	62,8	3.266	79,0	10.077	52,3	12.413	9,8	2.995	71,1	1.045	90,5	7.158	57,9
1999	35.044	41,7	9	88,9	177	66,7	3.275	79,0	8.503	48,5	11.509	8,8	3.593	74,9	1.375	50,9	6.603	51,1
2000	33.661	43,9	10	100,0	203	68,0	3.567	80,3	8.101	48,4	9.961	9,6	3.268	67,3	1.025	86,7	7.526	50,5
2001	35.118	45,1	12	83,3	241	60,2	3.584	80,2	8.432	50,1	10.448	10,8	3.113	71,7	1.405	84,1	7.883	51,3
2002	38.593	44,5	11	81,8	200	66,0	3.630	82,4	8.918	49,8	11.965	7,6	3.897	79,1	1.509	84,8	8.463	51,2
2003	38.390	46,1	10	80,0	229	76,4	3.589	82,6	9.575	50,4	10.571	9,9	4.283	71,1	1.394	83,9	8.739	51,1
2004	37.832	45,6	13	76,9	261	66,3	3.834	82,8	8.686	49,0	11.345	9,9	4.839	76,3	1.362	91,8	7.492	47,7
2005	33.776	48,6	10	70,0	265	53,2	4.007	81,5	7.733	47,9	7.922	10,6	5.205	78,8	1.548	89,5	7.086	41,9
2006	32.097	49,5	11	63,6	287	47,0	4.014	82,0	7.229	51,6	7.488	11,0	4.847	77,4	1.373	82,9	6.848	44,0
2007	29.540	47,9	k. A. <sup>1</sup>	k. A.	228	64,9	3.751	80,2	6.818	49,3	6.971	11,5	3.958	75,6	1.412	85,4	6.385	41,2
2008	31.900	47,3	6	83,3	208	59,6	4.027	81,3	6.933	49,3	8.828	12,8	3.572	74,8	1.323	91,5	6.449	42,3
2009	30.772	47,7	16	68,8	219	65,3	4.119	82,6	6.750	52,2	8.474	12,0	3.451	69,7	1.395	93,0	6.348	65,8
2010	28.861	49,3	21	105,0	217	70,5	4.088	81,6	6.235	47,5	7.236	13,0	4.165	75,1	1.176	90,9	5.723	45,8
2011	26.341	46,5	15	93,3	220	64,1	3.801	81,1	5.759	47,2	7.251	10,1	3.353	72,7	736	90,4	5.206	47,3
2012	26.034	46,4	19	94,7	166	69,9	3.697	81,0	5.544	43,1	7.217	12,9	3.298	75,0	897	92,1	5.196	47,7
2013	24.043	48,4	7	85,7	163	78,5	3.511	83,9	5.179	44,1	6.343	11,2	3.139	77,1	927	92,1	4.774	48,8
2014	24.380	46,7	7	100,0	160	78,8	3.399	83,9	5.333	42,8	6.687	11,2	3.210	75,3	874	92,8	4.710	49,3

Quelle: Polizeiliche Kriminalstatistik herausgegeben von der Polizeidirektion Kiel

<sup>1</sup> EDV-technische Abgrenzungsprobleme zu anderen Straftatengruppen.

**1002. Ermittelte Tatverdächtige <sup>1</sup>**

Jahr	Ins-gesamt	davon		darunter	davon			
		männ-lich	weib-lich	Ausländer/-innen	Kinder	Jugend-liche	Heran-wachs-ende	Er-wachsene
1995	10.842	8.458	2.384	2.620	537	1.624	972	7.709
1996	10.325	8.024	2.301	2.705	607	1.178	994	7.546
1997	10.118	7.834	2.284	2.460	580	1.226	1.031	7.281
1998	10.291	7.857	2.434	2.498	666	1.358	969	7.298
1999	9.230	7.137	2.093	2.209	489	1.107	1.005	6.629
2000	9.698	7.554	2.144	2.318	623	1.059	1.028	6.988
2001	10.002	7.766	2.236	2.411	489	1.128	1.073	7.312
2002	10.587	8.078	2.509	2.454	492	1.143	1.183	7.769
2003	11.396	8.664	2.732	2.706	597	1.295	1.213	8.291
2004	10.725	8.255	2.470	2.169	556	1.255	1.125	7.789
2005	9.886	7.593	2.293	1.622	515	1.106	1.079	7.186
2006	9.782	7.519	2.263	1.541	452	1.198	1.073	7.059
2007	9.447	7.282	2.165	1.458	425	1.200	1.022	6.800
2008	9.633	7.549	2.084	1.550	433	1.151	1.162	6.887
2009	9.949	7.653	2.296	1.460	428	1.249	1.076	7.196
2010	9.451	7.219	2.232	1.463	364	974	1.064	7.049
2011	8.713	6.513	2.200	1.465	269	892	963	6.589
2012	8.487	6.448	2.039	1.370	205	747	697	6.561
2013	8.161	6.093	2.068	1.407	193	736	877	6.355
2014	8.058	6.044	2.014	1.480	204	720	767	6.367

Quelle: Polizeiliche Kriminalstatistik herausgegeben von der Polizeidirektion Kiel

<sup>1</sup> I. d. R. werden Tatverdächtige in jedem Gebiet nur einmal gezählt, unabhängig von der Anzahl der von dieser Person verübten Straftaten.

**Grafik 1001. Anteil der unter 21-Jährigen an den Tatverdächtigen**

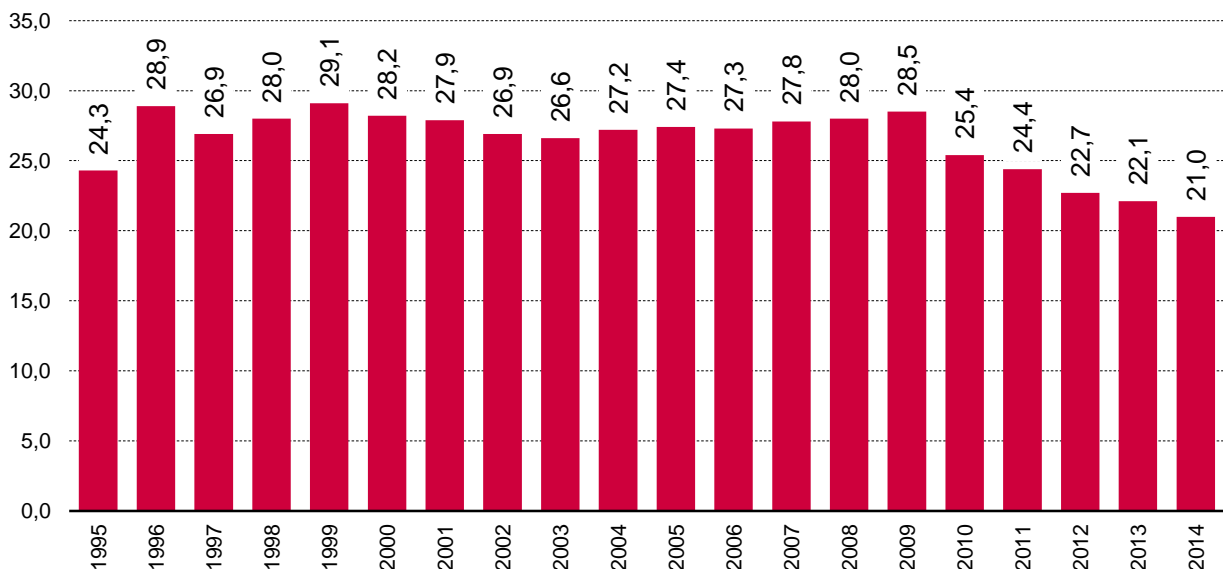

## 1003. Gemeldete Straftaten nach Stadtteilen

Stadtteil	Jahr											
	2003	2004	2005	2006	2007	2008	2009	2010	2011	2012	2013	2014
Altstadt	2.552	2.145	1.845	1.541	1.313	1.177	1.276	1.059	867	884	847	820
Vorstadt	5.744	5.290	4.375	3.756	3.313	3.747	3.409	3.217	3.198	2.925	2.739	2.865
Exerzierplatz	1.334	1.279	1.204	878	799	956	816	808	685	755	721	744
Damperhof	1.160	1.309	1.146	1.116	839	779	876	1.044	956	1.131	1.016	867
Brunswik	1.121	1.154	983	971	764	837	790	728	712	715	618	714
Düsternbrook	650	628	407	469	373	429	394	363	315	301	299	310
Blücherplatz	833	890	793	714	586	569	592	575	514	620	496	569
Wik	1.593	1.637	1.677	1.281	1.108	1.247	1.411	1.098	1.078	995	902	1.033
Ravensberg	1.485	1.819	1.502	1.451	1.244	1.226	1.130	1.546	996	954	841	914
Schreventeich	1.384	1.584	1.328	1.329	1.276	1.282	1.338	1.077	988	1.018	951	964
Südfriedhof	3.982	3.351	3.054	2.944	2.976	3.277	2.825	2.559	2.408	2.527	2.357	2.334
Gaarden-Ost	3.836	4.051	3.812	4.046	3.445	4.358	4.084	3.640	3.479	3.439	3.025	3.145
Gaarden-Süd/Kronsburg	1.373	1.265	1.122	1.285	1.307	1.283	1.189	1.032	1.045	1.031	1.017	1.114
Hassee	1.536	1.569	1.506	1.488	1.347	1.466	1.479	1.257	1.262	1.372	1.051	1.307
Hasseldieksdamm	396	324	324	344	383	336	306	333	299	304	267	270
Ellerbek	423	419	460	398	451	580	526	519	413	424	376	448
Wellingdorf	866	1.015	770	822	885	1.278	986	937	816	722	683	699
Holtenau	335	416	390	566	329	315	272	359	291	238	311	259
Pries	968	973	878	850	629	605	716	634	560	621	555	442
Friedrichsort	338	401	464	352	286	353	290	338	312	293	292	241
Neumühlen/Dietrichsdorf	1.076	1.170	1.034	1.035	1.057	1.134	1.308	1.189	1.092	916	980	779
Elmschenhagen	1.526	1.437	1.217	1.209	1.189	1.333	1.355	1.161	1.131	985	926	895
Suchsdorf	478	582	484	436	527	502	512	385	437	393	397	389
Schilksee	425	451	429	322	402	355	337	270	269	240	321	245
Mettenhof	1.776	1.538	1.525	1.656	1.582	1.440	1.521	1.558	1.328	1.264	1.135	1.125
Russee	389	335	340	348	347	338	227	260	219	167	155	216
Meimersdorf	30	57	33	39	103	142	116	107	91	124	129	109
Moorsee	58	90	80	43	76	89	74	79	104	61	71	73
Wellsee	291	360	231	238	327	338	344	312	315	327	294	265
Rönne	6	7	12	6	5	8	13	9	5	13	26	13
nicht zuzuordnen	426	286	351	164	272	121	260	408	156	275	245	212
<b>Kiel gesamt</b>	<b>38.390</b>	<b>37.832</b>	<b>33.776</b>	<b>32.097</b>	<b>29.540</b>	<b>31.900</b>	<b>30.772</b>	<b>28.861</b>	<b>26.341</b>	<b>26.034</b>	<b>24.043</b>	<b>24.380</b>

Quelle: Polizeidirektion Kiel

## Grafik 1002. Gemeldete Straftaten in den Stadtteilen 2014

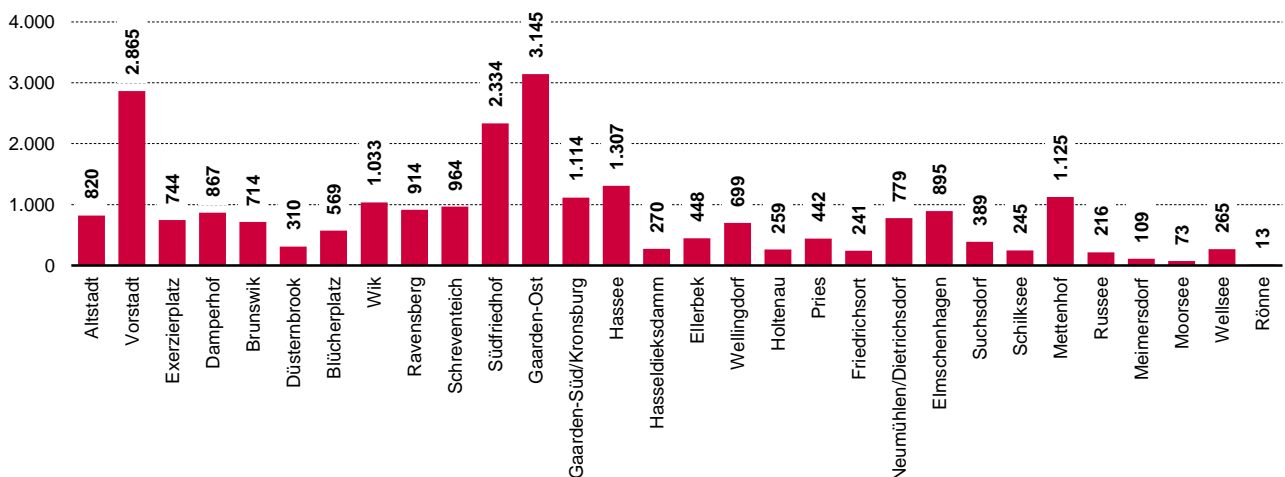



**1004. Straßenverkehrsunfälle**

Jahr	Unfälle			Verunglückte Personen		Anzahl Fahrerfluchten
	insgesamt	darunter:		Getötete	Verletzte	
		mit Personenschäden	Unfälle unter Alkoholeinfluss			
1995	6.927	1.371	226	11	1.705	1.764
1996	6.892	1.272	262	9	1.652	1.682
1997	6.604	.	253	12	1.729	1.753
1998	6.346	1.243	182	5	1.590	1.570
1999	6.350	1.297	208	5	1.645	1.768
2000	6.058	1.187	180	5	1.471	1.581
2001	5.611	1.206	204	10	1.494	1.500
2002	5.609	1.249	170	6	1.570	1.554
2003	4.812	1.166	182	9	1.459	1.605
2004	5.337	1.095	160	5	1.318	1.461
2005	4.896	1.077	162	1	1.282	1.440
2006	5.092	1.065	140	5	1.326	1.645
2007	5.347	1.132	155	7	1.445	1.722
2008	5.636	1.052	135	7	1.312	1.780
2009	6.222	1.032	131	3	1.285	1.795
2010	6.610	917	111	2	1.137	1.974
2011	6.706	1.011	111	5	1.256	1.962
2012	7.265	1.017	97	1	1.242	1.970
2013	7.502	1.042	87	4	1.328	1.945
2014	8.276	1.199	95	7	1.505	2.164

Quelle: Polizeidirektion Kiel

**Grafik 1003. Straßenverkehrsunfälle**

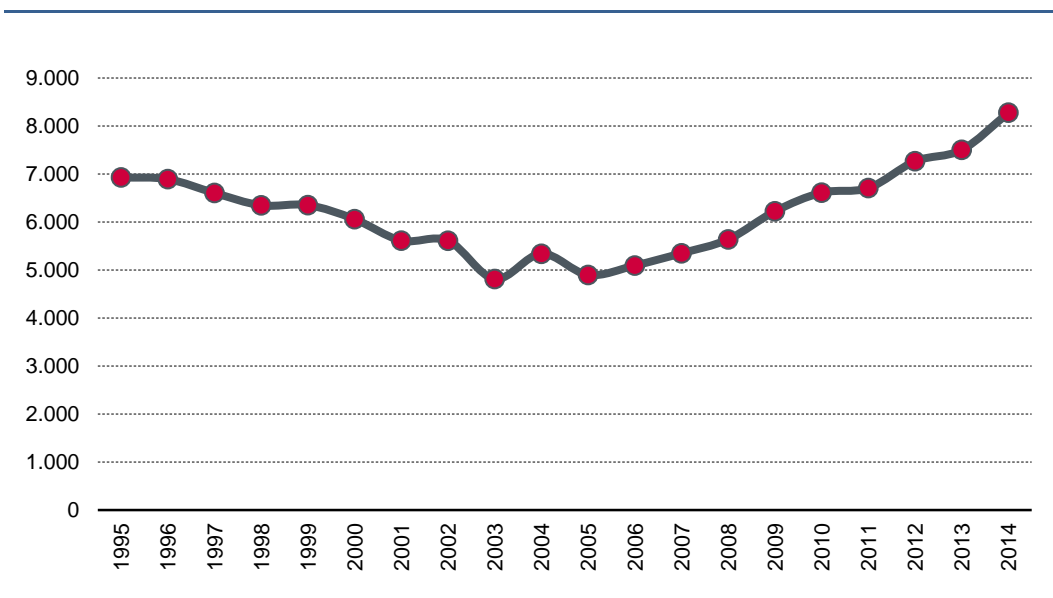

**1005. Brandschutz der Feuerwehr**

Jahr	Gesamtalarmierung	davon				
		Fehlalarmierung <sup>1</sup>	Brand-einsätze	davon		
				Großbrände	Mittelbrände	Kleinbrände
1995	949	388	550	10	45	495
1996	1.078	410	668	9	57	602
1997	1.045	430	615	9	42	565
1998	991	469	522	3	50	469
1999	1.079	525	554	8	32	514
2000	964	456	508	7	41	460
2001	966	490	476	5	36	435
2002	990	493	497	9	51	437
2003	918	404	514	5	47	462
2004	1.074	473	601	4	52	545
2005	983	449	534	4	54	422
2006	990	574	416	5	34	377
2007	889	500	389	1	22	366
2008	863	512	351	9	35	307
2009	1.087	608	479	18	48	413
2010	1.266	708	558	18	55	485
2011	1.446	809	637	20	63	554
2012	1.408	788	620	19	62	539
2013	1.289	527	763	9	250	504
2014	1.202	364	838	5	235	589

Quelle: Amt für Brandschutz, Rettungsdienst, Katastrophen- und Zivilschutz der Landeshauptstadt Kiel

<sup>1</sup> oder bei Ankunft gelöscht**1006. Hilfeleistungen durch die Feuerwehr**

Jahr	Gesamtalarmierung	davon							
		Fehlalarmierung <sup>1</sup>	Hilfeleistungen insgesamt	davon					
				Menschen in Not	Verkehrsunfälle	Verschl. Wohnung/Tür öffnen	Tiereinsätze	Unwettereinsätze	sonstige Einsätze
1995	1.682	388	1.294	108	60	220	305	38	563
1996	1.783	451	1.332	66	58	253	361	13	581
1997	1.803	403	1.400	149	41	227	319	86	578
1998	1.700	393	1.307	101	44	149	366	15	632
1999	1.940	416	1.524	148	56	174	373	110	663
2000	1.782	368	1.414	153	22	134	307	30	768
2001	2.001	457	1.544	194	18	123	335	49	825
2002	2.519	457	2.062	144	46	210	353	597	712
2003	2.470	404	2.066	177	58	199	366	488	778
2004	2.475	473	2.002	213	60	175	305	493	756
2005	2.231	443	1.788	141	47	112	301	34	1.153
2006	.	.	.	.	.	.	.	.	.
2007	1.599	465	1.134	158	44	161	172	42	557
2008	1.549	461	1.088	152	44	152	163	55	522
2009	1.492	447	1.045	146	42	146	156	54	501
2010	1.730	519	1.211	169	49	169	181	62	581
2011	1.717	515	1.202	168	48	168	180	62	576
2012	1.606	481	1.125	157	45	157	168	58	540
2013	1.946	560	1.386	143	38	214	143	165	683
2014	2.015	521	1.494	450	k.A.	156	359	25	504

Quelle: Amt für Brandschutz, Rettungsdienst, Katastrophen- und Zivilschutz der Landeshauptstadt Kiel

<sup>1</sup> Inklusive der Fälle, bei denen ein Eintreffen nicht mehr erforderlich war.

**1007. Rettungsdienst** <sup>1, 2</sup>

Jahr	Tansporte insgesamt	davon		
		Notfalltransporte		Kranken-transport
		Rettungs-transportwagen	Notarzteinsatz-fahrzeug	
1996	32.861	11.535	4.202	17.124
1997	31.645	11.060	4.653	15.932
1998	33.691	12.573	4.775	16.343
1999	36.582	13.049	4.870	18.663
2000	37.076	12.799	4.658	19.619
2001	37.975	12.817	4.407	20.751
2002	38.156	12.114	4.178	21.864
2003	40.276	14.838	3.990	21.448
2004	40.547	14.978	4.235	21.334
2005	42.492	15.967	4.350	22.175
2006	43.371	16.320	4.236	22.815
2007	45.492	17.014	4.466	24.012
2008	48.831	17.020	4.683	27.128
2009	50.804	18.797	5.080	26.927
2010	52.285	19.345	5.228	27.712
2011	52.038	19.254	5.203	27.581
2012	55.339	20.475	5.534	29.330
2013	57.382	22.484	5.906	28.992
2014	58.066	23.678	6.031	28.357

Quelle: Amt für Brandschutz, Rettungsdienst, Katastrophen- und Zivilschutz der Landeshauptstadt Kiel

<sup>1</sup> Transporte der Feuerwehr und von Sanitätsorganisationen.

<sup>2</sup> Durch Umstellung der Zählweise ist diese Statistik nicht mehr mit früheren Publikationen vergleichbar.

**Grafik 1004. Anzahl der Rettungstransporte insgesamt**

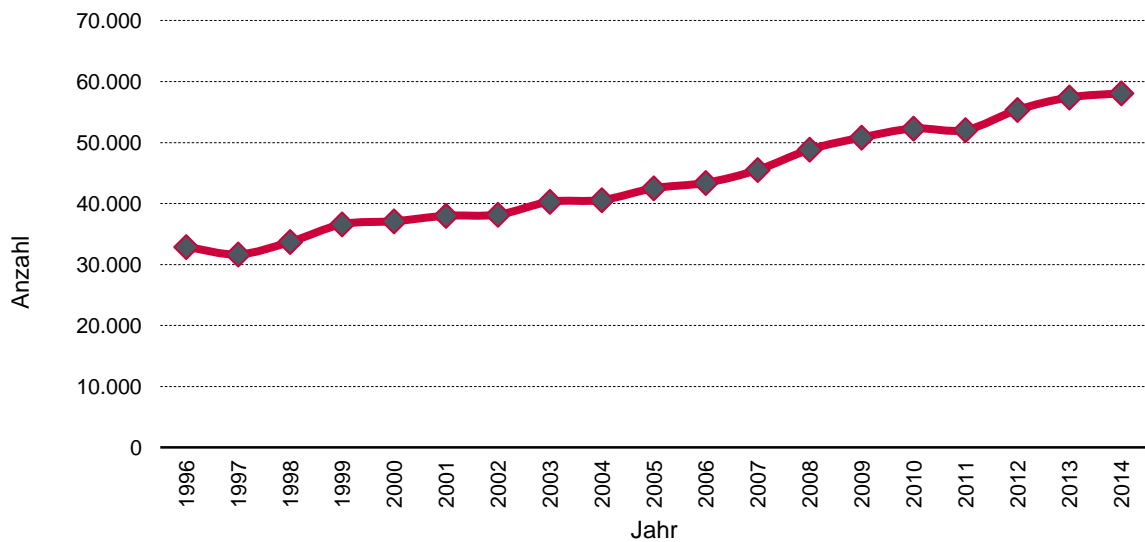

---

# Kapitel 11: Wahlen

---

## 1101. Gemeindewahlen

Wahljahr	Wahlberechtigte	Wahlbeteiligung	von den gültigen Stimmen entfielen auf					
			SPD	CDU	GRÜNE	FDP	DIE LINKE	Sonstige
1948	167.949	122.364 72,9	52.648 44,4	54.958 46,3	-	-	-	11.090 9,4
1951	182.171	117.365 66,3	55.893 47,6	40.861 <sup>1</sup> 34,8	-	-- <sup>1</sup>	-	20.611 17,6
1955	178.274	126.546 71,0	55.040 44,1	62.612 <sup>1</sup> 50,2	-	-- <sup>1</sup>	-	7.166 5,7
1959	188.266	140.965 74,9	69.948 50,2	52.367 37,6	-	9.405 6,7	-	7.707 5,6
1962	192.803	128.937 66,9	64.511 50,5	53.140 41,6	-	7.265 5,7	-	2.875 2,3
1966	192.914	117.489 60,9	60.373 51,8	41.719 35,8	-	6.196 5,3	-	8.222 7,1
1970	202.300	132.010 65,3	70.304 53,6	46.410 35,4	-	5.037 3,8	-	9.361 7,2
1974	191.785	138.889 72,4	60.236 43,6	63.527 46,0	-	11.815 8,6	-	2.502 1,9
1978	185.277	133.165 71,9	66.577 50,3	56.695 42,9	-	7.353 5,6	-	1.627 1,3
1982	181.701	124.025 68,3	50.905 41,4	54.283 44,1	6.267 5,1	6.220 5,1	-	5.353 4,4
1986	182.443	110.323 60,8	55.803 50,6	40.388 36,6	9.682 8,8	3.335 3,0	-	1.115 1,0
1990	190.753	119.020 62,4	60.859 51,3	38.850 32,8	9.227 7,8	6.394 5,4	-	3.218 2,7
1994	189.824	122.747 64,7	47.782 39,3	37.813 31,1	18.442 15,1	4.744 3,9	-	12.641 10,3
1998	187.342	100.367 53,6	47.542 47,8	31.228 31,4	9.544 9,6	3.061 3,1	-	8.136 8,2
2003	181.563	85.967 47,3	27.861 32,7	38.032 44,7	12.012 14,1	3.132 3,7	-	4.108 4,8
2008	188.971	88.435 46,8	27.138 31,3	24.818 28,6	14.392 16,6	7.055 8,1	9.648 11,1	3.711 4,3
2013	194.918	72.414 37,2	25.542 35,7	21.215 29,7	12.579 17,6	2.779 3,9	2.464 3,4	6.952 9,7

Quelle: Statistisches Amt für Hamburg und Schleswig-Holstein

<sup>1</sup> "Kieler Block": CDU, FDP, GB/BHE, SHB

**Grafik 1101. Stimmenanteil der Parteien bei den Gemeindewahlen**

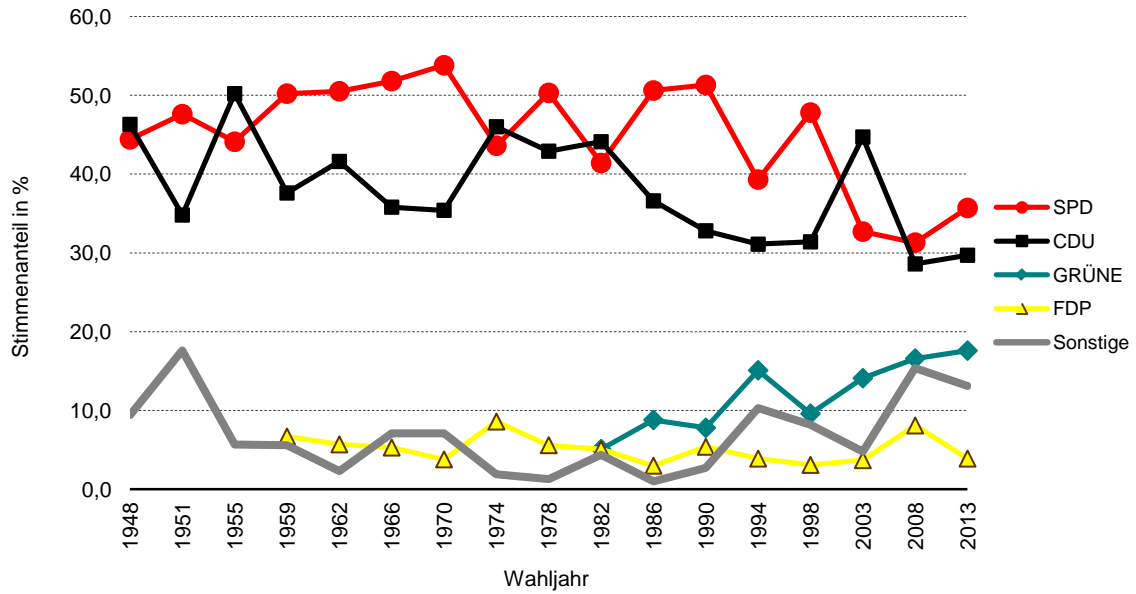

**1102. Sitzverteilung in der Kieler Ratsversammlung**

Wahljahr	Von den Sitzen der Ratsversammlung entfielen auf:					
	SPD	CDU	GRÜNE	FDP	DIE LINKE	sonstige Parteien/Wählergr.
1948	22	22	-	-	-	-
1951	29	16 <sup>1</sup>	-	- <sup>1</sup>	-	-
1955	21	24 <sup>1</sup>	-	- <sup>1</sup>	-	-
1959	26	20	-	3	-	-
1962	26	21	-	2	-	-
1966	26	18	-	2	-	3 <sup>2</sup>
1970	30	19	-	-	-	-
1974	22	23	-	4	-	-
1978	25	22	-	2	-	-
1982	22	23	2	2	-	-
1986	26	19	4	-	-	-
1990	26	17	4	2	-	-
1994	20	16	8	-	-	5 <sup>3</sup>
1998	25	16	5	-	-	3 <sup>3</sup>
2003	18	24	7	-	-	-
2008 <sup>4</sup>	19	17	10	4	6	2 <sup>5</sup>
2013	19	15	9	2	2	6 <sup>6</sup>

Quelle: Statistisches Amt für Hamburg und Schleswig-Holstein

<sup>1</sup> "Kieler Block" (CDU, FDP, GB/BHE, SHB)

<sup>2</sup> Freie Kieler Wählergemeinschaft

<sup>3</sup> Sitze der Stadt-Union-Kiel (S-U-K)

<sup>4</sup> Durch Mehr- und Ausgleichsmandate erhöht sich die Anzahl der Ratsmitglieder von 49 auf 58

<sup>5</sup> Je ein Sitz für den SSW und die NPD

<sup>6</sup> Je 2 Sitze für den SSW und die Piraten, je 1 Sitz für die WaKB und WIR

**1103. Kieler Oberbürgermeisterinnen/ Oberbürgermeister**

Name	Lebensdaten		Amtszeit
Mölling, Heinrich <sup>1</sup>	geb. ca. 1825	- gest. 10.04.1888	1867 - 1888
Fuß, Paul	geb. 29.06.1844	- gest. 01.07.1915	1888 - 1912
Lindemann, Paul	geb. ca. 1871	- gest. 15.05.1924	03.12.1912 - 15.10.1919
Lueken, Emil	geb. 20.03.1879	- gest. 20.03.1961	10.04.1920 - 11.03.1933
Behrens, Walter <sup>2</sup>	geb. 19.04.1889	- gest. 12.11.1977	11.03.1933 - 14.05.1945
Emcke, Max	geb. 22.07.1892	- gest. 08.11.1982	15.05.1945 - 15.02.1946
Tschadek, Otto <sup>3</sup>	geb. 03.10.1909	- gest. 04.02.1969	16.02.1946 - 11.03.1946
Koch, Willi	geb. 23.09.1903	- gest. 19.06.1968	11.03.1946 - 18.10.1946
Gayk, Andreas <sup>4</sup>	geb. 11.10.1893	- gest. 01.10.1954	11.03.1946 - 01.10.1954
Müthling, Hans	geb. 08.07.1901	- gest. 05.02.1976	20.01.1955 - 31.10.1965
Bantzer, Günter	geb. 01.09.1921		01.11.1965 - 31.10.1980
Luckhardt, Karl-Heinz	geb. 03.05.1932		01.11.1980 - 31.10.1992
Kelling, Otto	geb. 12.01.1949		01.11.1992 - 05.12.1996
Zimmer, Karl-Heinz <sup>3</sup>	geb. 01.01.1937		05.12.1996 - 16.06.1997
Gansel, Norbert <sup>5</sup>	geb. 05.08.1940		17.06.1997 - 16.06.2003
Volquartz, Angelika	geb. 02.09.1946		17.06.2003 - 16.06.2009
Albig, Torsten <sup>6</sup>	geb. 25.05.1963		17.06.2009 - 29.05.2012
Gaschke, Dr., Susanne <sup>7</sup>	geb. 19.01.1967		01.12.2012 - 28.10.2013
Kämpfer, Dr., Ulf	geb. 16.06.1972		01.05.2014

Quelle: Eigene Fortschreibung

<sup>1</sup> Die Bezeichnung Oberbürgermeister wurde in der Amtszeit von Heinrich Mölling eingeführt.

<sup>2</sup> gewählt 28.04.1933.

<sup>3</sup> kommissarisch.

<sup>4</sup> zunächst Bürgermeister, seit 20.04.1950 hauptamtlicher Oberbürgermeister.

<sup>5</sup> erster direkt gewählter Oberbürgermeister.

<sup>6</sup> mit der Annahme seines Landtagsmandates musste Torsten Albig das Amt des Oberbürgermeisters niederlegen. Das Amt des Oberbürgermeisters wurde seit dem von Herrn Bürgermeister Peter Todeskino vertretungsweise wahr genommen.

<sup>7</sup> nach dem Rücktritt von Frau Dr. Gaschke, wurde das Amt der/des Oberbürgermeisterin/ Oberbürgermeisters von Herrn Bürgermeister Peter Todeskino vertretungsweise wahr genommen.

### 1104. Die Oberbürgermeisterinnen-/ Oberbürgermeisterwahlen

Datum	Wahlberechtigte	Wähler/-innen	gültige Stimmen	von den gültigen Stimmen entfielen auf:							
25.05.1997	189.837	88.300 46,5	87.952 99,6	Aschmoneit-Lücke, Christel (unabh. Bew.) 2.555 2,9	Baldauf, Helmut (unabh. Bew.) 1.377 1,6	<b>Gansel, Norbert (SPD)</b> <b>53.063</b> <b>60,3</b>	Häußler, Matthias (unabh. Bew.) 3.310 3,8	Hansen, Sönke (unabh. Bew.) 1.387 1,6	Kottek, Wolfgang (S-U-K) 1.975 2,2	Oschmann, Lutz (GRÜNE) 4.284 4,9	Wulff, Arne (CDU) 20.001 22,7
02.03.2003 <sup>1</sup>	181.563	85.933 47,3	84.921 98,8	Fenske, Jürgen (SPD) 30.933 36,4	Jakob, Dieter (unabh. Bew.) 1.604 1,9	Kolumbuchi, Stefan (unabh. Bew.) 705 0,8	Kottek, Wolfgang (S-U-K) 1.627 1,9	Oschmann, Lutz (S-U-K) 7.764 9,1	Volquartz, Angelika (CDU) 42.288 49,8		
16.03.2003	181.033	69.673 38,4	69.090 99,1	<b>Volquartz, Angelika (CDU)</b> <b>41.024</b> <b>59,4</b>	Fenske, Jürgen (SPD) 28.066 40,6						
15.03.2009	189.576	69.280 36,5	68.669 99,1	<b>Albig, Torsten (SPD)</b> <b>35.746</b> <b>52,1</b>	Sharma, Raju (LINKE) 4.661 6,8	Volquartz, Angelika (CDU) 28.262 41,2					
27.10.2012 <sup>1</sup>	193.364	69.201 35,8	68.624 99,2	Barg, Jan (unabh. Bew.) 1.830 2,7	Cravan, Matthias (unabh. Bew.) 1.065 1,6	Gaschke, Dr., Susanne (SPD) 29.673 43,2	Meyer, Gert (CDU) 26.592 38,8	Tietze, Dr., Andreas (GRÜNE) 9.464 13,8			
11.11.2012	192.777	61.580 31,9	60.879 98,9	<b>Gaschke, Dr., Susanne (SPD)</b> <b>32.931</b> <b>54,1</b>	Meyer, Gert (CDU) 27.948 45,9						
23.03.2014	195.861	89.791 45,8	87.929 97,9	Hackethal, Detlef (unabh. Bew.) 7.515 8,5	<b>Kämpfer, Dr., Ulf (SPD)</b> <b>55.507</b> <b>63,1</b>	Kruber, Stefan (CDU) 24.907 28,3					

<sup>1</sup> Der notwendige Stimmenanteil von mehr als 50% wurde von keiner Bewerberin/ keinem Bewerber erreicht.

Quelle: Bürger- und Ordnungsamt der Landeshauptstadt Kiel

### Grafik 1102. Die Oberbürgermeister/innenwahlen - Stimmenanteil in %

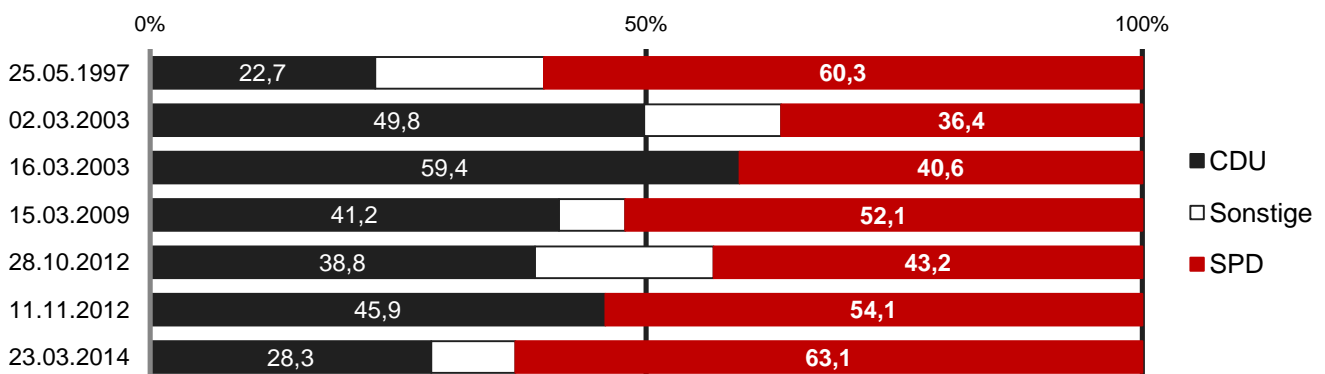



## 1105. Landtagswahlen

Wahljahr	Wahlberechtigte	Wahlbeteiligung	von den gültigen Stimmen entfielen auf:				
			SPD	CDU	GRÜNE	FDP	Sonstige
1950	179.102	136.067 76,0	52.841 39,7	40.679 30,5	- -	11.439 8,6	28.215 <sup>1</sup> 21,3
1954	180.391	141.909 78,7	58.993 42,2	49.177 35,2	- -	12.774 9,1	18.745 13,2
1958	188.154	149.279 79,3	67.082 45,4	64.323 43,5	- -	7.663 5,2	8.794 5,9
1962	198.374	137.171 69,1	65.802 48,4	59.726 43,9	- -	6.420 4,7	4.130 3,0
1967	191.983	140.495 73,2	66.531 47,7	56.649 40,6	- -	7.018 5,0	9.363 6,8
1971	201.025	156.353 77,8	78.543 50,5	67.750 43,5	- -	6.082 3,9	3.314 2,1
1975	190.956	152.686 80,0	74.528 49,1	65.008 42,8	- -	10.742 7,1	1.661 1,1
1979	184.767	151.719 82,1	75.901 50,2	62.315 41,2	- -	8.106 5,4	4.851 3,2
1983	182.285	151.400 83,1	79.463 52,6	62.000 41,0	5.942 3,9	3.083 2,0	577 0,4
1987	187.051	140.893 75,3	76.639 54,6	47.223 33,7	7.884 5,6	6.953 5,0	1.633 1,1
1988	188.773	145.729 77,3	93.573 64,6	36.402 25,1	4.904 3,4	5.627 3,9	4.428 3,1
1992	192.780	136.532 70,8	71.244 52,6	36.122 26,7	9.408 6,9	8.076 6,0	10.606 7,9
1996	187.613	132.266 70,4	58.523 44,5	39.542 30,1	15.245 11,6	7.511 5,7	10.429 7,8
2000 <sup>2</sup>	177.662	120.427 67,8	54.443 45,8	32.707 27,5	11.563 9,7	8.662 7,3	11.523 9,7
2005	176.802	115.183 65,1	49.460 43,5	33.075 29,1	13.169 11,6	7.243 6,4	10.752 7,4
2009	181.279	129.949 71,7	38.371 30,0	28.694 22,4	21.863 17,1	15.720 12,3	23.267 18,2
2012	185.775	114.055 61,4	40.659 36,1	22.901 20,3	20.292 18,0	7.693 6,8	20.971 18,6

Quelle: Statistisches Amt für Hamburg und Schleswig-Holstein

<sup>1</sup> KPD 4.904 St. (3,7 %), SSW 529 St. (0,4 %), BHE 8.734 St. (6,6 %), DP 7.024 St. (5,3 %), DRP 7.024 St. (5,3 %)

<sup>2</sup> Ab dem Jahr 2000 nur Zweitstimmen. Bei der Landtagswahl 2000 gab es erstmalig Erst- und Zweitstimme.

## 1106. Bundestagswahlen - Zweitstimmen und gewählte Direktkandidatinnen/-kandidaten

Wahljahr	Wahlberechtigte	Wahlbeteiligung	von den gültigen Zweitstimmen entfielen auf:						Direktkandidat/in - Erststimme -
			SPD	CDU	GRÜNE	FDP	LINKE	Sonstige	Gewählte/-r Bewerber/-in
1949 <sup>1</sup>	173.124	142.864 82,5	48.997 34,9	75.445 53,8	-	2.111 1,5	-	13.703 9,7	<b>Walter Brockmann</b> - CDU Erststimmenanteil: 52,9%
1953 <sup>1</sup>	178.792	156.399 87,5	51.839 33,7	82.115 53,4	-	6.249 4,1	-	13.564 8,8	<b>Walter Brockmann</b> - CDU Erststimmenanteil: 55,6%
1957 <sup>1</sup>	181.210	160.851 88,8	62.542 40,0	76.391 48,9	-	8.047 5,2	-	9.253 5,9	<b>Hans-Carl Rüdell</b> - CDU Erststimmenanteil: 50,0%
1961 <sup>1</sup>	193.628	170.294 87,9	74.230 45,5	61.221 37,5	-	20.451 12,5	-	7.146 4,4	<b>Fritz Baade</b> - SPD Erststimmenanteil: 47,0%
1965 <sup>1</sup>	194.849	167.784 86,1	78.155 47,2	68.108 41,1	-	13.370 8,1	-	5.957 3,5	<b>Hans Mühling</b> - SPD Erststimmenanteil: 49,0%
1969 <sup>1</sup>	190.359	161.963 85,1	83.976 52,3	61.042 38,0	-	7.989 5,0	-	7.535 4,8	<b>Hans Mühling</b> - SPD Erststimmenanteil: 54,6%
1972 <sup>1</sup>	197.557	178.822 90,5	98.578 55,5	61.355 34,5	-	16.493 9,3	-	1.244 0,7	<b>Norbert Gansel</b> - SPD Erststimmenanteil: 59,7%
1976	189.024	169.426 89,6	92.177 54,6	60.995 36,1	-	14.208 8,4	-	1.443 0,9	<b>Norbert Gansel</b> - SPD Erststimmenanteil: 57,2%
1980	183.474	161.614 88,1	86.724 54,0	51.817 32,2	2.415 1,5	18.925 11,8	-	846 0,5	<b>Norbert Gansel</b> - SPD Erststimmenanteil: 58,3%
1983	182.906	160.383 87,7	79.491 49,9	61.979 38,9	9.280 5,8	7.868 4,9	-	801 0,5	<b>Norbert Gansel</b> - SPD Erststimmenanteil: 53,9%
1987	186.471	153.425 82,3	71.939 47,3	51.131 33,6	16.017 10,5	11.934 7,8	-	1.158 0,7	<b>Norbert Gansel</b> - SPD Erststimmenanteil: 53,0%
1990	192.930	146.889 76,1	66.317 45,5	50.934 35,0	8.814 6,1	15.441 10,6	-	4.148 2,8	<b>Norbert Gansel</b> - SPD Erststimmenanteil: 51,0%
1994	190.268	149.583 78,6	66.012 44,5	49.244 33,2	17.715 11,6	9.166 6,1	-	6.145 3,8	<b>Norbert Gansel</b> - SPD Erststimmenanteil: 54,1%
1998	181.661	144.804 79,7	70.313 49,1	40.038 28,0	14.674 10,2	9.821 6,8	-	8.088 5,2	<b>Dr. Hans Peter Bartels</b> - SPD Erststimmenanteil: 54,9%
2002 <sup>2</sup>	176.468	137.758 78,0	61.489 45,1	36.596 26,8	20.890 15,3	10.948 8,0	-	6.302 4,8	<b>Dr. Hans Peter Bartels</b> - SPD Erststimmenanteil: 54,7%
2005	177.028	136.375 77,0	56.849 42,3	37.439 27,8	17.561 13,1	11.347 8,4	8.321 6,2	2.932 2,2	<b>Dr. Hans Peter Bartels</b> - SPD Erststimmenanteil: 51,8%
2009	182.726	131.024 71,7	38.656 30,0	31.517 24,4	22.659 17,6	16.691 12,9	12.714 9,9	6.724 5,2	<b>Dr. Hans Peter Bartels</b> - SPD Erststimmenanteil: 38,9%
2013	187.464	132.061 70,4	46.066 35,3	38.032 29,1	18.811 14,4	6.686 5,1	9.478 7,3	11.588 8,9	<b>Dr. Hans Peter Bartels</b> - SPD <sup>3</sup> Erststimmenanteil: 43,7%

Quelle: Statistisches Amt für Hamburg und Schleswig-Holstein

<sup>1</sup> In älteren Publikationen wurden zum Teil die Ergebnisse des alten Wahlkreises 6 (Kiel) verwendet, dieser war aber nicht identisch mit der Landeshauptstadt Kiel. Der neue Bundestagswahlkreis 5 ist seit 1976 identisch mit der Landeshauptstadt Kiel.

<sup>2</sup> Ergebnis in der Landeshauptstadt Kiel. Der Bundestagswahlkreis 5 ist seit 2002 nicht mehr identisch mit der Landeshauptstadt Kiel, er umfasst zudem die Gemeinden Kronshagen und Altenholz.

<sup>3</sup> Am 18. Dezember 2014 wurde Dr. Bartels zum Wehrbeauftragten des Deutschen Bundestages gewählt. Er trat dieses Amt am 21. Mai 2015 an und schied gleichzeitig aus dem Deutschen Bundestag aus.

**1107. Wahlen zum europäischen Parlament**

Wahljahr	Wahlberechtigte	Wahlbeteiligung	von den gültigen Stimmen entfielen auf:				
			SPD	CDU	FDP	GRÜNE	Sonstige
1979	185.274	115.684 62,4	58.861 51,0	46.949 40,7	5.382 4,7	3.472 3,0	666 0,7
1984	182.561	96.752 53,0	44.872 46,7	35.614 37,1	3.520 3,7	8.757 9,1	3.224 3,4
1989	191.112	104.815 54,8	53.557 51,4	28.842 27,7	4.893 4,7	9.535 9,2	7.394 7,1
1994	191.055	93.879 49,1	34.973 37,5	29.314 31,4	3.311 3,5	16.315 17,5	9.192 8,9
1999	179.712	63.185 35,1	23.961 38,2	25.577 40,8	2.343 3,7	6.541 10,4	4.243 6,7
2004	176.936	62.414 35,3	17.032 27,7	21.356 34,7	3.698 6,0	13.146 21,4	6.284 10,2
2009	182.806	61.611 33,7	17.740 29,0	17.040 27,8	6.288 10,3	12.103 19,8	8.440 13,1
2014	188.135	75.741 40,3	25.918 34,4	17.477 23,2	2.651 3,5	14.305 19,0	15.390 19,8

Quelle: Statistisches Amt für Hamburg und Schleswig-Holstein

**Grafik 1103. Wahlbeteiligung bei den Europawahlen**

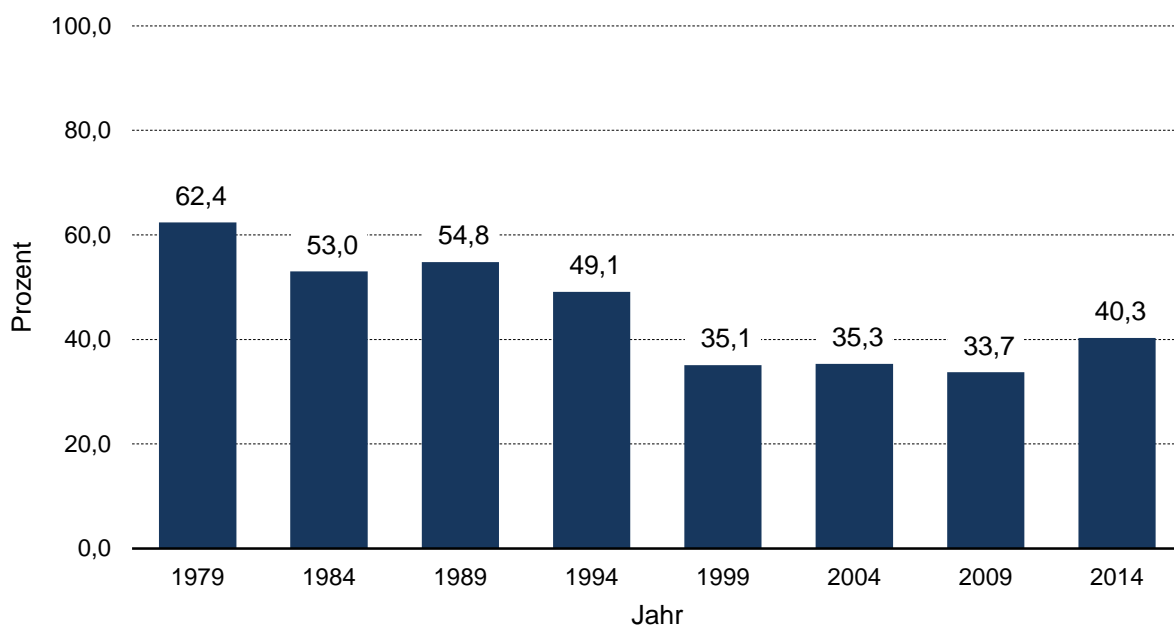

---

**Kapitel 12:**  
**Öffentliche Finanzen  
und Versorgung**

---

**1201. Steuereinnahmen der Landeshauptstadt Kiel <sup>1</sup>**

Jahr	Grundsteuer A + B	Gewerbesteuer nach Ertrag und Kapital (brutto)	Gemeindeanteil an der Einkommenssteuer	Gemeindeanteil an der Umsatzsteuer <sup>2</sup>	Andere Steuern und steuerähnliche Einnahmen	Steuereinnahmen brutto	Gewerbesteuerumlage	Steuereinnahmen netto
1995	25.482	71.893	72.694	-	6.770	176.839	9.857	166.982
1996	26.541	98.134	72.090	-	5.115	201.880	16.082	185.798
1997	25.714	111.547	66.542	-	3.677	207.479	19.260	188.219
1998	27.306	138.339	78.507	8.590	2.974	255.717	33.295	222.422
1999	28.881	88.597	68.081	9.021	3.039	197.619	17.725	179.895
2000	28.708	89.008	60.147	10.570	3.368	191.801	12.101	179.701
2001	30.704	95.212	64.360	10.352	3.607	204.235	21.725	182.509
2002	30.094	86.152	61.549	10.264	3.406	191.465	22.634	168.831
2003	30.168	90.752	53.607	10.243	3.295	188.065	23.536	164.529
2004	29.779	63.301	48.866	10.278	2.737	154.961	8.590	146.371
2005	31.108	139.680	45.030	10.412	1.680	227.910	20.875	207.035
2006	31.513	184.367	53.021	11.004	3.414	283.319	28.964	254.355
2007	32.067	106.082	60.520	12.228	2.159	213.056	24.973	188.083
2008	31.973	147.577	54.389	12.688	2.442	249.069	10.902	238.167
2009	32.430	99.966	65.232	12.841	2.585	213.053	14.862	198.191 r
2010	32.786	101.438	61.654	13.220	3.099	212.198	16.123	196.075 r
2011	36.772	109.029	73.338	13.872	3.365	236.375	18.080	218.295
2012	36.301	80.556	65.991	14.367	3.735	200.950	11.037	189.913
2013	36.659	129.860	77.555	14.466	3.754	262.293	19.425	242.869
2014	38.809	35.657	81.591	14.840	5.133	176.029	1.967	174.063

Quelle: Amt für Finanzwirtschaft der Landeshauptstadt Kiel

<sup>1</sup> Kassenmäßiges Ergebnis

<sup>2</sup> Einen Umsatzsteueranteil für die Gemeinden gibt es erst seit 1998.

**Grafik 1201. Netto Steuereinnahmen der Stadt in 1.000 Euro**

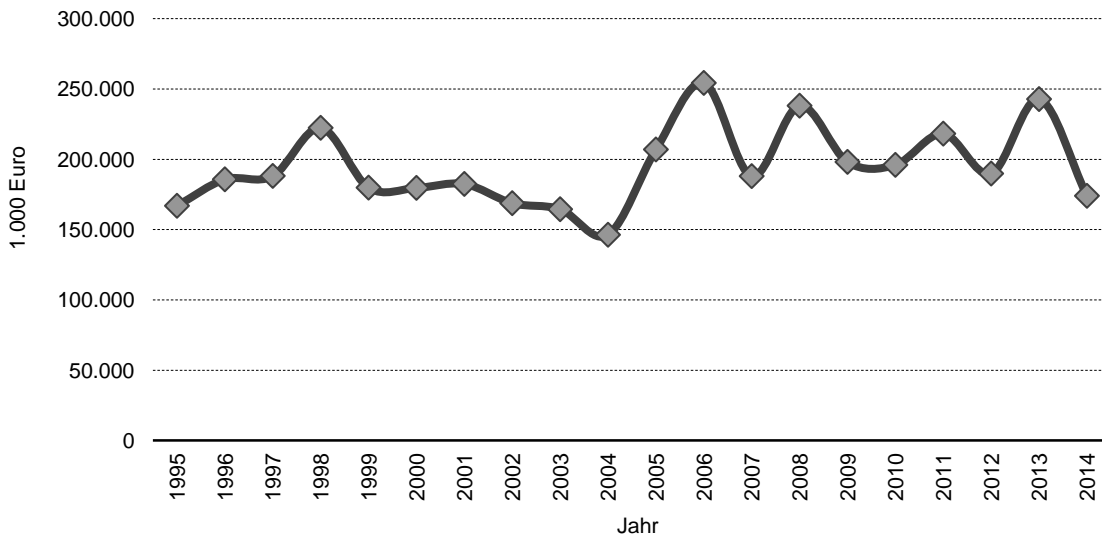

**1202. Schlüsselzuweisungen - Kommunalen Finanzausgleich**

Jahr	Schlüsselzuweisungen insgesamt	davon			Gemeinschaftsschlüsselzuweisungen <sup>1</sup> je Einwohner
		Kreisschlüsselzuweisungen	Gemeinschaftsschlüsselzuweisungen	Schlüsselzuweisungen für übergemeindliche Aufgaben (einschl. Schulzuweisungen)	
1.000 Euro					Euro
1995	113.019	70.706	25.781	16.533	103,88
1996	109.871	68.867	24.599	16.405	99,67
1997	98.673	62.258	21.504	14.911	87,61
1998	95.605	62.914	17.250	15.441	71,01
1999	85.355	61.907	7.740	15.707	32,27
2000	103.258	70.076	16.529	16.654	70,00
2001	105.152	69.294	19.196	16.661	82,35
2002	97.478	67.034	13.905	16.540	59,86
2003	90.262	60.752	14.683	14.827	62,90
2004	85.833	57.539	14.171	14.123	60,80
2005	103.732	69.054	18.746	15.932	80,52
2006	82.662	48.533	19.304	14.825	82,80
2007	74.079	54.825	3.582	15.672	15,29
2008	102.376	69.374	13.960	19.042	59,31
2009	115.633	74.777	20.956	19.900	88,53
2010	114.205	71.952	23.054	19.199	97,07
2011	93.967	59.794	17.785	16.388	74,71
2012	102.835	64.530	20.759	17.546	86,62
2013	132.823	78.100	34.906	19.818	144,11
2014	150.111	91.183	35.332	23.596	146,03

Quelle: Statistisches Amt für Hamburg und Schleswig-Holstein

<sup>1</sup> nur Gemeindegemeinschaftsschlüsselzuweisungen (inklusive Sonderschlüsselzuweisungen) ohne Schlüsselzuweisungen für übergemeindliche Aufgaben**1203. Steuerdaten pro Einwohner in €**

Jahr	Realsteuer- istaufkommen	Realsteuer- aufbringungs- kraft	Steuer- einnahme- kraft	Steuerkraft- messzahl	Finanzkraft- messzahl
	Euro je Einwohner				
1995	393,67	291,06	547,65	541,80	645,67
1996	509,28	386,21	589,20	546,64	646,30
1997	568,20	436,37	612,12	532,39	620,01
1998	693,69	538,88	733,08	576,85	647,87
1999	499,80	378,18	626,78	669,67	701,94
2000	505,53	379,05	625,21	633,59	703,58
2001	542,23	413,09	637,05	608,36	690,72
2002	483,58	370,05	595,04	631,27	691,14
2003	519,83	399,95	567,11	580,20	643,10
2004	399,69	299,46	504,05	579,40	640,20
2005	732,23	562,72	706,52	531,97	612,48
2006	921,82	716,07	855,95	547,41	630,20
2007	586,20	448,82	677,55	727,42	742,71
2008	758,72	591,54	830,08	736,37	795,69
2009	569,91	440,18	701,75	720,94	809,47
2010	563,40	446,38	698,87	709,85	806,93
2011	608,04	485,33	768,65	688,58	763,29
2012	482,19	384,30	683,56	748,75	835,38
2013	694,20	569,24	859,32	674,78	818,89
2014	...	...	...	769,95	915,97

Quelle: Statistisches Amt für Hamburg und Schleswig-Holstein

**1204. Öffentliche Verschuldung - Schulden der Landeshauptstadt Kiel**

Jahr	Suldenstand insgesamt	davon		Je Einwohner in Euro
		Kredite	Kassenkredite	
in 1.000 Euro				
1995	385.281	380.168	5.113	1.591
1996	418.124	384.890	33.234	1.743
1997	459.020	446.238	12.782	1.937
1998	468.680	463.567	5.113	2.003
1999	411.538	405.656	5.882	1.786
2000	392.766	392.766	-	1.715
2001	370.721	370.721	-	1.617
2002	329.655	329.655	-	1.435
2003	360.952	316.452	44.500	1.570
2004	443.346	319.346	124.000	1.927
2005	410.327	319.827	90.500	1.777
2006	358.482	345.482	13.000	1.543
2007	359.345	354.845	4.500	1.538
2008	368.741	368.741	-	1.574
2009	358.549	358.549	-	1.524
2010	383.561	383.561	-	1.625
2011	460.497	390.497	70.000	1.938
2012	536.000	396.000	140.000	2.240
2013	510.660	405.660	105.000	2.125
2014	591.486	416.486	175.000	2.449

Quelle: Amt für Finanzwirtschaft der Landeshauptstadt Kiel  
Stand am Ende des Jahres, nur Schulden des Kernhaushalts

**Grafik 1202. Städtische Verschuldung pro Einwohner/in in Euro**

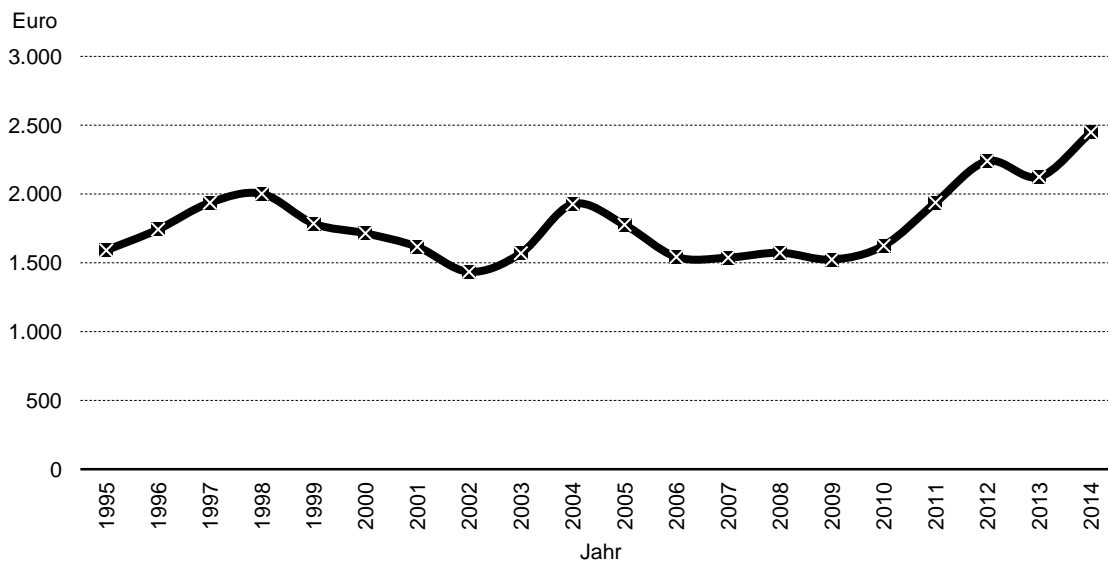

## 1205. Stadtwerke <sup>1</sup>

Jahr	Strom- abgabe ans Netz	Strom- verkauf ins- gesamt	davon		Gas- abgabe ans Rohr- netz <sup>2</sup>	Gas- verkauf ins- gesamt <sup>2</sup>	davon		Dampf- u. Wärme- abgabe ans Rohrnetz	Dampf- u. Wärme- verkauf	Wasser- abgabe ans Rohrnetz	Wasser- verkauf ins- gesamt	davon	
			nach allgem. Tarifen	nach Sonder- verträgen			nach allgem. Tarifen	nach Sonder- verträgen					nach allgem. Tarifen	nach Sonder- verträgen
			MWh										10 <sup>3</sup> m <sup>3</sup>	
1995	1.294.762	1.252.512	565.395	687.117	2.753.933	2.750.546	1.246.178	1.504.368	1.309.431	1.091.409	25.480	21.078	16.784	4.294
1996	1.312.308	1.249.039	573.765	685.274	3.167.013	3.141.051	1.434.209	1.706.842	1.466.783	1.227.651	24.157	20.915	16.801	4.114
1997	1.280.882	1.255.783	579.498	676.285	2.950.837	2.955.375	1.361.312	1.594.063	1.332.453	1.122.978	23.142	20.439	16.964	3.475
1998	1.273.283	1.219.883	575.883	644.000	2.907.278	2.889.654	1.279.556	1.610.298	1.321.850	1.076.910	23.619	19.919	16.567	3.352
1999	1.264.978	1.213.312	565.801	647.511	2.907.860	2.942.237	1.281.515	1.660.772	1.277.870	1.151.111	22.271	19.860	16.687	3.173
2000	1.275.617	1.207.194	519.352	687.842	2.833.547	2.859.440	1.281.515	1.660.772	1.232.306	1.013.923	21.719	19.616	16.394	3.222
2001	1.278.177	1.192.553	512.341	680.212	2.970.508	2.961.156	1.342.440	1.618.716	1.355.622	1.139.862	21.403	19.160	16.225	2.935
2002	1.247.959	1.180.667	502.190	678.477	2.815.109	2.780.788	1.275.286	1.505.502	1.297.156	1.092.873	20.974	18.628	15.532	3.095
2003	1.225.999	1.129.253	492.648	636.605	2.903.436	2.904.314	1.347.474	1.556.840	1.363.693	1.137.402	21.564	19.438	16.473	2.965
2004	1.245.878	1.163.224	527.840	635.384	2.842.918	2.858.263	1.356.353	1.501.910	1.322.122	1.113.700	20.405	18.543	15.804	2.739
2005	1.164.241	1.025.877	504.371	521.506	2.752.054	2.768.772	1.317.301	1.451.471	1.289.465	1.106.079	20.310	18.397	15.626	2.771
2006	1.100.057	979.795	473.061	506.734	2.479.417	2.476.207	1.293.866	1.182.391	1.272.073	1.077.737	20.105	18.426	15.673	2.753
2007	1.224.939	1.121.510	459.608	661.902	1.934.534	1.766.076	1.091.288	674.788	1.190.024	930.962	19.711	17.953	15.330	2.623
2008	1.336.830	1.161.549	445.958	715.591	2.552.329	2.989.576	1.188.809	1.800.767	1.250.949	1.050.797	18.870	17.474	15.533	1.941
2009	1.332.281	1.405.638	435.372	970.267	2.779.103	2.832.402	1.103.209	1.729.193	1.230.193	1.054.841	17.014	16.750	14.257	2.493
2010	1.325.504	1.270.927	427.766	843.161	3.146.372	1.870.600	1.203.447	667.152	1.447.868	1.291.817	18.987	17.195	14.269	2.926
2011	1.398.216	1.219.845	443.987	775.859	3.378.409	1.525.157	960.610	564.547	1.255.639	1.110.055	18.690	17.229	14.693	2.536
2012	1.372.053	1.193.626	427.129	749.525	3.201.112	1.463.872	953.916	507.131	1.311.312	1.099.712	18.299	17.501	14.967	2.351
2013	1.327.786	1.187.137	361.427	825.711	2.885.835	1.373.790	907.407	466.383	1.321.193	1.189.000	18.598	17.574	14.846	2.728
2014	1.298.455	1.127.351	359.182	768.169	2.499.209	1.118.823	686.303	432.520	1.143.498	1.008.616	18.637	17.401	14.808	2.593

Quelle: Stadtwerke Kiel/24sieben GmbH

<sup>1</sup> Diese Statistik wurde auf die Jahresabschlussdaten der Versorgung und Verkehr Kiel GmbH umgestellt. Die Angaben sind daher abweichend von früheren Publikationen.

<sup>2</sup> Negative Verluste: bedingt durch Zustandsunterschiede (Temperatur, Druck)



**1206. Grundsteuer und Wassergebühren**

Jahr	Hebesätze für Grundsteuer ...		Abwasser <sup>1</sup>			Wassergebühren (netto) <sup>2</sup>			
			pro m <sup>3</sup>	Grundgebühr pro Jahr	Regenwassergebühr <sup>4</sup>	pro m <sup>3</sup>	jährliche Grundgebühr für Zähler mit bis zu ... m <sup>3</sup> pro Stunde		
	A	B					10 m <sup>3</sup>	50 m <sup>3</sup>	über 50 m <sup>3</sup>
	in Euro								
2005	350	450	1,79	4,99	0,55	1,70	42,00	195,00	650,00
2006	350	450	1,81	-	0,55	1,70	42,00	195,00	650,00
2007	350	450	1,81	-	0,55	1,70	42,00	195,00	650,00
2008	350	450	1,81	-	0,55	1,70	42,00	195,00	650,00
2009	350	450	1,81	-	0,55	1,70	42,00	195,00	650,00
2010	350	450	1,81	-	0,55	1,70	42,00	195,00	650,00
2011	400	500	1,81	-	0,55	1,70	42,00	195,00	650,00
2012	400	500	1,81	-	0,55	1,77	62,26	289,06	963,53
2013	400	500	1,81	-	0,55	1,77	62,26	289,06	963,53
2014	400	500	1,81	-	0,55	1,78	69,89	289,06	963,53

Quellen: Tiefbauamt der Landeshauptstadt Kiel, Abteilung Stadtentwässerung (Abwasser), und Stadtwerke Kiel/24sieben GmbH (Wasser)

<sup>1</sup> Abwasser wird anhand des Frischwasserverbrauchs berechnet.

<sup>2</sup> für brutto plus 7% Mwst.

<sup>4</sup> pro qm bebauter Grundstück.

**1207. Straßenreinigungsgebühren und Abfallgebühren - Restmüll**

Jahr	Straßenreinigung pro lfd. Meter bei wöchentl. Reinigung	Restabfallsorgung bei zweiwöchentlicher Leerung					
		80 L MGB	120 L MGB	240 L MGB	360 L MGB	1.100 L MGB	5.000 L MGB
		monatlicher Beitrag in Euro					
2005	0,63	10,95	15,64	31,28	46,92	117,30	437,92
2006	0,63	11,63	16,62	33,24	49,86	124,65	465,36
2007	0,58	10,60	15,16	30,32	45,48	113,70	424,48
2008	0,58	9,62	13,74	27,48	41,22	103,06	384,74
2009	0,58	9,62	13,74	27,48	41,22	103,06	384,74
2010	0,58	9,14	13,06	26,12	39,18	97,96	385,68
2011	0,61	8,87	12,67	25,34	38,01	95,04	354,76
2012	0,61	8,87	12,67	25,34	38,01	95,04	354,76
2013	0,61	8,87	12,67	25,34	38,01	95,04	354,76
2014	0,64	8,43	12,04	24,08	38,01	90,31	337,12

Quelle: Abfallwirtschaftsbetrieb Kiel

**1208. Abfallgebühren - Papier- und Bioabfall**

Jahr	Papierabfallsammlung bei vierwöchentlicher Leerung				Bioabfallsammlung bei zweiwöchentlicher Leerung			
	120 L MGB	240 L MGB	1.100 L MGB	5.000 L MGB	40 L MGB	80 L MGB	120 L MGB	240 L MGB
	monatlicher Beitrag in Euro							
2005	0,94	1,88	7,52	26,32	3,60	4,20	4,80	7,10
2006	0,77	1,54	6,16	21,56	5,55	6,48	7,40	10,94
2007	0,88	1,76	7,04	24,64	5,55	6,48	7,40	10,94
2008 <sup>1</sup>	0,81	1,62	6,48	22,68	5,55	6,48	7,40	10,94
2009	0,00	0,00	0,00	0,00	5,55	6,48	7,40	10,94
2010	0,86	1,72	6,88	24,08	5,16	6,02	6,88	10,17
2011	0,86	1,72	6,88	24,08	4,91	5,73	6,55	9,68
2012	0,78	1,56	6,24	x <sup>2</sup>	4,91	5,73	6,55	9,68
2013	0,78	1,56	6,24	x <sup>2</sup>	4,91	5,73	6,55	9,68
2014	0,63	1,26	5,04	x <sup>2</sup>	4,91	5,73	6,55	9,68

Quelle: Abfallwirtschaftsbetrieb Kiel

<sup>1</sup> ab 01.07.2008 bis 31.12.2009 keine Gebühr für Papierabfall

<sup>2</sup> ab dem 01.01.2012 werden keine 5.000L Behälter für Papierabfall mehr angeboten

**1209. Müllentsorgung im Müllheizwerk und Deponie des Abfallwirtschaftsbetriebes Kiel**

Jahr	Haus- und Geschäfts- abfälle	Bau- abfälle	Abfälle aus Abfall- sortierung und -behandlung	Abfälle aus Abwasser- reinigung	Sonstiger Abfall	Abfall aus Kiel insgesamt	Abfall aus dem Umland	Abfall insgesamt
<b>insgesamt</b>								
2005	46.647	16.119	-	-	17.460	68.675	13.586	82.261
2006	45.793	4.542	2.611	237	21.772	52.752	17.456	70.208
2007	47.257	3.885	3.597	210	282	55.231	17.989	73.220
2008	45.455	14.650	30.356	276	538	91.275	21.957	113.232
2009	45.402	2.944	30.758	423	358	79.885	26.516	106.401
2010	44.478	2.017	30.335	365	506	77.701	23.493	101.194
2011	44.684	2.141	31.725	376	701	79.627	29.493	109.120
2012	43.416	2.592	23.911	440	597	70.956	27.200	98.156
2013	42.347	1.959	27.727	438	134	72.605	24.177	96.782
2014	42.347	2.076	258	637	1.169	46.781	24.395	71.176
<b>Müllheizwerk</b>								
2005	46.569	29	-	-	2.327	48.925	k. A.	k. A.
2006	45.793	3	407	227	1.773	48.203	k. A.	k. A.
2007	47.257	-	609	177	282	48.325	k. A.	k. A.
2008	45.455	-	-	276	538	46.269	k. A.	k. A.
2009	45.402	-	-	423	358	46.183	k. A.	k. A.
2010	44.478	-	-	351	506	45.335	k. A.	k. A.
2011	44.684	-	-	362	701	45.747	k. A.	k. A.
2012	43.416	-	-	389	597	44.402	k. A.	k. A.
2013	42.347	-	-	366	134	42.847	k. A.	k. A.
2014	42.347	-	-	361	147	43.149	k. A.	k. A.
<b>Deponie</b>								
2005	78	4.539	-	-	15.133	19.750	13.586	33.336
2006	-	4.539	2.204	10	19.999	26.752	17.456	44.209
2007	-	3.885	2.988	33	-	6.906	17.989	24.895
2008	-	14.650	30.356	-	-	45.006	21.957	66.963
2009	-	2.944	30.758	-	-	33.702	26.516	60.218
2010	-	2.017	30.335	14	-	32.366	23.493	55.859
2011	-	2.141	31.725	14	-	33.880	29.493	63.373
2012	-	2.592	23.911	51	-	26.554	27.200	53.755
2013	-	1.959	27.727	72	-	29.758	24.177	53.935
2014	-	2.076	258	276	1.022	3.632	24.395	28.027

Quelle: Abfallwirtschaftsbetrieb Kiel

**1210. Abfälle zur Verwertung**

Jahr	Abfälle zur Verwertung insgesamt	davon								
		Grünabfälle	Bioabfälle	Altpapier	Leichtverpackungen	Altglas	Altmetall	Altholz	Vermischte Abfälle/ Wertstoffcontainer	Sonstiges
in to.										
1999	50.125	2.099	7.102	18.755	4.926	8.252	1.265	1.663	279	5.784
2000	55.826	2.220	7.472	18.399	4.734	8.127	1.287	1.844	322	11.421
2001	56.717	2.118	7.442	17.693	5.026	7.372	1.128	1.475	439	14.024
2002	56.210	2.987	7.231	16.701	5.400	7.091	1.113	1.288	398	14.001
2003	51.671	941	6.970	15.200	4.953	6.393	1.164	363	360	15.327
2004	50.350	1.033	8.759	15.555	5.110	5.817	587	557	403	12.529
2005	55.067	1.884	10.346	15.839	5.143	5.645	231	-	497	15.482
2006	57.740	1.267	10.605	16.538	5.120	5.635	103	-	1.002	17.470
2007	57.887	2.273	10.475	16.964	5.231	5.500	84	-	1.581	15.779
2008	57.357	2.963	10.502	17.068	5.080	5.527	80	-	1.922	14.215
2009	57.051	3.423	10.718	16.850	5.085	5.438	456	-	1.859	13.222
2010	60.456	3.496	10.479	16.758	5.337	5.305	563	-	1.819	16.699
2011	60.598	3.940	11.369	17.253	5.692	5.189	598	-	1.555	15.002
2012	58.729	3.832	11.119	16.768	5.611	5.122	606	-	1.654	14.017
2013	60.400	4.488	11.102	16.286	5.626	5.073	616	-	2.297	14.912
2014	66.339	4.056	12.026	16.292	5.543	4.944	660	-	2.270	20.548

Quelle: Abfallwirtschaftsbetrieb Kiel

**1211. Schadstoffhaltige Abfälle**

Jahr	Schadstoffhaltige Abfälle insg.	davon								
		Schadstoffe (ohne E-Schrott)	Elektroschrott insgesamt	davon					Leuchtstoffröhren	Heizradiatoren
				Haushaltsgeräte	Kühlschränke	Informationstechnik	Klein-geräte			
in to.										
1999	766	252	514	-	216	282	-	-	16	
2000	797	263	534	-	221	299	-	-	14	
2001	799	260	539	-	244	278	-	-	17	
2002	833	260	573	-	236	318	-	-	18	
2003	921	258	663	-	239	409	-	-	14	
2004	1.048	256	792	-	256	523	-	-	13	
2005	1.104	229	875	-	250	613	-	-	12	
2006	1.746	257	1.489	323	288	703	161	7	-	
2007	1.918	264	1.654	403	274	729	237	10	-	
2008	1.896	254	1.642	370	266	765	231	10	-	
2009	1.651	258	1.393	302	233	730	116	12	-	
2010	1.661	242	1.419	205	239	854	109	12	-	
2011	2.060	283	1.777	303	282	933	247	12	-	
2012	1.886	273	1.613	280	297	835	188	12	-	
2013	1.753	270	1.483	283	250	459	178	13	-	
2014	1.918	125	1.792	322	317	404	737	12	-	

Quelle: Abfallwirtschaftsbetrieb Kiel

## Stichwortverzeichnis

<b>A</b>	<b>Seite</b>		<b>Seite</b>
Abfälle	136 f	Einkommen	81
Abfallgebühren	135	Einpendler	76
Abfallwirtschaft	136 f	Erwerbstätige	73
Abschluss (Schule)	45 f	Europäisches Parlament (Wahlen zum)	145
Ackerfläche	109		8
Allgemeinbildende Schulen	44	<b>F</b>	8
Altenheime	60	Fachhochschule	47
Altenquotient	41	Fährverkehr	92
Altenwohnungen	60	Fakultäten (Universität)	50
Altersgruppen (Bevölkerung)	27 ff	Familienstand	25
Alterspyramide	26	FDP	124 ff
Altersstruktur	27 ff	Feuerwehr	121 f
Apotheken	57	Flughafen Kiel-Holtenau	105
Arbeitsamtsbezirk	70	Förderschulen	44
Arbeitslose	70 ff	Fortzüge	22
Arbeitslosenquote	70 ff	Freibäder	62
Aufführungsstätten	54	Fremdenverkehr	86 ff
Ausbildungsförderung	62		8
Ausflugsverkehr	95	<b>G</b>	8
Ausländer/-innen	15 ff	Gäste (Fremdenverkehr)	86 ff
Auspendler	76	Gasabgabe	135
		Geburten	16 f
<b>B</b>		Gemeindewahlen	124 f
Bäder	62	Gemeinnütziges Krankenhaus	57
Baufertigstellung	111	Geographische Daten	12
Baugenehmigungen	111	Geschichtsdaten	11
Baugewerbe	83	Gesamtschulen	44
Baugewerblicher Umsatz	83	Gesundheitswesen	57 ff
Bauhauptgewerbe	83	Grundschulen	44
baureifes Land	109	Grundsicherung im Alter/Erwerbsminderung	61
Bauüberhang	112	Grundsteuer	132
Beherbergungskapazitäten	89	Güterumschlag	91
Berufsbildende Schulen	46	Güterverkehr	97
Beschäftigte	73 ff	Gymnasien	44
Betreute Grundschule	63		
Bevölkerung	14 ff	<b>H</b>	
Bevölkerungsentwicklung	14 ff	Hafen	91 ff
Binnenverkehr	90 ff	Handel	73 ff
Brände	119	Hauptamtsbezirk (Arbeitsamt)	71
Bruttoraumzahl (BRZ)	99	Hauptschulen	44
Bruttoregistertonnen (BRT)	99	Hilfe in besonderen Lebenslagen	64
Bruttowertschöpfung	80	Hilfe zum Lebensunterhalt	64
Bücher (-Bestand)	52	Hortplätze	63
BÜNDNIS 90/DIE GRÜNEN	124 ff		
Bürgermeister/-innen	126 f	<b>I</b>	
Bürgerzentrum (Räucherei)	55	Insolvenzen	79
Bundestagswahlen	129		
		<b>J</b>	
<b>C</b>		Jugendliche (Tatverdächtige)	117
CDU	124 ff	Jugendquotient	40
Christian-Albrechts-Universität	49 f		
		<b>K</b>	
<b>D</b>		Kaufwert (baureifes Land)	109
Delikte (Straftaten)	117	Kieler Verkehrs GmbH	102
Dienstleistungen	73 f	Kindertageseinrichtungen	63
Direktkandidaten (Bundestag)	129	Konkurse	79
		Kraftfahrzeuge	102 f
<b>E</b>		Krankenanstalten	57
Ehescheidung	25	Kriminalität	118 f
Eheschließung	25	Küstenverkehr	95
Einbürgerungen	18	Kurzzeitpflege	60

	<b>Seite</b>		<b>Seite</b>
<b>L</b>			
Landtagswahlen	126	Schulen	
Landverkehr	100	Schwerbehinderte	44 ff
Landwirtschaft	108	Schwimmhallen	67
Lebendgeborene	15 f	SGB II Bedarfsgemeinschaften	62
Lebenshaltungsindex	106	Sitzverteilung (Ratsversammlung)	65 f
Löhne	81	Sommerhalbjahr (Fremdenverkehr)	123
<b>M</b>			
Migrationshintergrund	40	Sozialhilfe	86
Motorräder	101, 103	Sozialhilfeausgaben	64
Müllentsorgung	135 f	Sozialversicherungspflichtig Beschäftigte	64
Museen	52	SPD	74 ff
Muthesius-Hochschule	48	Sperrgut	124 ff
<b>N</b>			
Natürliche Bevölkerungsbewegung	15 f	Sportstätten	137
Nettoraumzahl (NRZ)	94 ff	Stadtbücherei	96
Nettoregistertonnen (NRT)	99	Stadtgebietsfläche	52
Neubildungen (Todesursachen)	59	Stadtgrenze	12, 108
Nichtwohngebäude	122 f	Stadtteile (Karte)	12
Niederdeutsche Bühne	53	Stadtwerke	10
Nord-Ostsee-Kanal	97 ff	Städtische Bühnen	135
Nutzungsart (Flächen)	108	Städtisches Krankenhaus	53 f
<b>O</b>			
Oberbürgermeister/-in	126 f	Sterbefälle	57
Oberbürgermeister/-innenwahl	127	Steuereinnahmen (städtische)	16 f
Öffentliche Verschuldung	134	Steuerpflichtige Unternehmen	132
Offene Stellen	70 f	Stimmenanteile (Wahlen)	78
Opernhaus	53	Straftaten	124 ff
<b>P</b>			
Passagieraufkommen	94	Straßenverkehrsunfälle	117
Parteien	124 ff	Stromverbrauch	120
Partnerstädte	12	Studiengang	135
Pendler	76	Studierende	47 ff
Pferde	109	Studiobühne	47 ff
Pflegeplätze	60	<b>T</b>	
Pflegetage	57	Tagespflege	
Pflegeversicherung	61	Tatverdächtige	60
PKW	102 f	Todesursachen	118
Polizei	116 ff	<b>U</b>	
Preise	107	Übernachtungen	
Preisindex	107	Umland	86 ff
Privatkliniken	57	Umsätze	24
<b>R</b>			
Räucherei	55	Umzüge	78
Ratsversammlung (Sitzverteilung)	125	Unfälle (Straßenverkehr)	22
Realschulen	44	Universität	120
Realsteuer	133	Universitätskliniken	49 f
Rettungsdienst	122	<b>V</b>	
Rinder	109	Veranstaltungen	
<b>S</b>			
Schadstoffe	138	Verkehr und Nachrichtenübermittlung	51
Schauspielhaus	53	Verkehrsunfälle	75
Schiffsverkehr	94 ff	Verwertung (Abfall)	120
Schafe	109	Verarbeitendes Gewerbe	138
Schlüsselzuweisungen	133	Viehbestände	82
Schüler/innen	44 ff	Volkshochschule	109
Schülerklassen	44 ff	Vornamen	51
Schulabschlüsse	45 f	Vorstellungen	42
<b>W</b>			
		Wahlberechtigte	
		Wahlbeteiligung	124 ff
		Wahlen	124 ff
		Wahlergebnisse	124 ff
		Waldorfschule	124 ff
		Wanderungen (Bevölkerung)	44
		Wanderungssaldo	19 ff
		Wasserabgabe	19 ff
			135

	<b>Seite</b>
Wassergebühren	136
Weiter führende Schulen	45
Wetter	12
Winterhalbjahr (Fremdenverkehr)	86
Wirtschaftsbereiche	73
Wohnberechtigte Bevölkerung	40
Wohngebäude	111 ff
Wohngeld	115
Wohnungen	111 ff
Wohnungssuchende	115
Wohnungsvermittlungen	115
Wohnungszugang	111
 <b>Z</b>	
Zugang (an Wohnungen)	111
Zuzüge	19 ff
Zweitstimme	129 ff

## Abkürzungsverzeichnis

---

allg.	= allgemein(-er)	Verschl.	= Verschlussene
BRT	= Bruttoregistertonnen	VC	= Videocassette
BRZ	= Bruttoreaumzahl	VHS	= Volkshochschule
CD	= Compact Disc	weibl.	= weiblich
CDU	= Christlich Demokratische Union	WS	= Wintersemester
dar.	= darunter	WZ	= Wirtschaftszweig
durchn.	= durchschnittlich	z. B.	= zum Beispiel
Pers.	= Personen		
FDP	= Freie Demokratische Partei		
gem.	= gemäß		
geb.	= geboren		
ges.	= gesamt		
gest.	= gestorben		
GRÜNE	= BÜNDNIS 90 / DIE GRÜNEN		
h	= Stunden		
ha	= Hektar		
industr.	= industrieller		
Kfz	= Kraftfahrzeuge		
Km	= Kilometer		
Krs.	= Kreis		
kWh	= Kilowattstunde		
Lebensgem.	= Lebensgemeinschaft		
LKW	= Lastkraftwagen		
männl.	= männlich		
m <sup>3</sup>	= Kubikmeter		
MC	= Musikkassette		
M.E.Z.	= Mitteleuropäische Zeit		
MGB	= Müllgroßbehälter		
Min.	= Minuten		
Mio.	= Millionen		
MWh	= Megawattstunde		
N	= Nord		
NRT	= Nettoregistertonnen		
NRZ	= Nettoreaumzahl		
o. A.	= ohne Angabe		
PKW	= Personenkraftwagen		
qm	= Quadratmeter		
Sek.	= Sekunden		
sonst.	= sonstige		
SPD	= Sozialdemokratische Partei Deutschlands		
to.	= Tonnen		
Tsd.	= tausend		
TEU	= Twenty-foot Equivalent Unit (Standardcontainer)		
u.	= und		
u.	= unter (bei Altersgruppen)		
u. a.	= und andere		
u. m.	= und mehr		
übr.	= übriges		