



Statistische Berichte Nr. 180



**Die Wahl zum europäischen Parlament am
13. Juni 2004 in der Landeshauptstadt Kiel**

- Amtliches Endergebnis -

Zeichenerklärung

- = Zahlenwert genau Null (nichts)
- x = Fragestellung nicht zutreffend oder Nachweis nicht Sinnvoll

Impressum:

Herausgeberin:

Landeshauptstadt Kiel

Amt für Wirtschaft, Verkehr, Stadt- und Regionalentwicklung

Abt. 72.2 - Statistik

Postfach 1152, 24099 Kiel

Fax: 0431/901-62319

Auskünfte erteilt: Eyk-Röttger Naeve, Tel. 0431/901-2379

Nachdruck, auch auszugsweise, nur mit Quellenangabe gestattet.

© 6/2004 - 72.2 - Schutzgebühr für den Bericht 4,-- €.

Inhaltsangabe

| | Seite |
|--|--------|
| Vorbemerkungen | 1 |
| Wahlvorschläge | 2 |
| Amtliches Endergebnis in der Landeshauptstadt Kiel | 4 |
| <i>Regionalisierte Endergebnisse</i> | |
| Wahlergebnisse in den drei Landtagswahlkreisen | 7 |
| Wahlergebnisse in den zehn Briefwahlbezirken | 11 |
| Wahlergebnisse in den einzelnen Wahlbezirken | 23 |
| Kartenanhang | 29 |

Vorbemerkungen

Wahlbezirkseinteilung

Die Nummerierung der Kieler Wahlbezirke geht bis 156. Durch Neuschneidung konnten die Wahlbezirke 57, 100 und 141 eingespart werden. Dauerhaft zusammengelegt sind die Wahlbezirke 98 und 99 zum Doppelwahlbezirk mit der Bezeichnung 98. Somit ist das Stadtgebiet in 152 Wahlbezirke eingeteilt. Da zur Europawahl mit einer geringen Wahlbeteiligung zu rechnen ist, sind 80 Wahlbezirke zu 40 Doppelwahlbezirken wie folgt zusammengelegt worden:

| | | | |
|-------|-------|---------|---------|
| 2/3 | 35/38 | 73/75 | 121/123 |
| 5/7 | 36/49 | 78/79 | 124/128 |
| 14/19 | 37/40 | 81/88 | 125/127 |
| 17/18 | 39/41 | 84/85 | 135/136 |
| 20/21 | 44/45 | 86/87 | 139/144 |
| 23/24 | 51/52 | 89/90 | 140/143 |
| 25/26 | 53/54 | 96/102 | 147/148 |
| 27/29 | 59/62 | 101/104 | 151/155 |
| 30/31 | 64/65 | 112/115 | 152/153 |
| 33/34 | 71/76 | 113/114 | 154/156 |

Diese Doppelwahlbezirke sind nur mit der voranstehenden Wahlbezirksnummer bezeichnet. Es wurden nur Wahlbezirke zusammengelegt, die im selben Wahlgebäude untergebracht sind. Somit ist das Kieler Stadtgebiet zur Europawahl 2004 in 112 allgemeine Wahlbezirke unterteilt.

Kleinräumige Darstellung der Wahlergebnisse

Die vorläufigen Wahlergebnisse (Urnen- und Briefwähler zusammen) werden auf Ebene der

- drei Landtagswahlkreise und
- der zehn Briefwahlbezirken

dargestellt. Zudem werden die Ergebnisse der Urnenwähler/-innen in den 112 Wahlbezirken und die Ergebnisse der Briefwähler/-innen in den 10 Briefwahlbezirken dargestellt.

Die Darstellung der Wahlergebnisse auf einer anderen Ebene, zum Beispiel den 18 Ortsteilen, ist aufgrund der Einteilung der Briefwahlbezirke nicht möglich.

Vergleich mit der Europawahl 1999

Ein Vergleich der Wahlergebnisse 2004 und 1999 ist nur für die Landeshauptstadt Kiel insgesamt möglich. Unterhalb der Stadtebene, zum Beispiel auf der Ebene der Landtagswahlkreise, ist bedingt durch eine umfangreiche Neueinteilung der Wahlbezirke und der Landtagswahlkreise, nicht möglich.

**Reihenfolge und Nummerierung der Wahlvorschläge
auf dem Stimmzettel für Schleswig-Holstein**

Bekanntmachung des Landeswahlleiters vom 16. April 2004 – IV 203 – 115.11 – EW 04 – 10

Aufgrund des § 37 Abs. 2 der Europawahlordnung in der Fassung der Bekanntmachung vom 2. Mai 1994 (BGBl. I S. 957), zuletzt geändert durch Verordnung vom 12. Dezember 2003 (BGBl. I S. 2551), gebe ich nachstehend die nach § 15 Abs. 3 des Europawahlgesetzes in der Fassung der Bekanntmachung vom 8. März 1994 (BGBl. I S. 423, 555), zuletzt geändert durch Artikel 1 des Gesetzes vom 15. August 2003 (BGBl. I S. 1655), bestimmte Reihenfolge und Nummerierung der Wahlvorschläge auf dem Stimmzettel für die Europawahl am 13. Juni 2004 in Schleswig-Holstein bekannt:

1. Christlich Demokratische Union Deutschlands (CDU)
- Liste für das Land Schleswig-Holstein -
2. Sozialdemokratische Partei Deutschlands (SPD)
- Gemeinsame Liste für alle Länder -
3. BÜNDNIS 90/DIE GRÜNEN (GRÜNE)
- Gemeinsame Liste für alle Länder -
4. Freie Demokratische Partei (FDP)
- Gemeinsame Liste für alle Länder -
5. Partei des Demokratischen Sozialismus (PDS)
- Gemeinsame Liste für alle Länder -
6. DIE REPUBLIKANER (REP)
- Gemeinsame Liste für alle Länder -
7. Mensch Umwelt Tierschutz (Die Tierschutzpartei)
- Gemeinsame Liste für alle Länder -
8. DIE GRAUEN - Graue Panther (GRAUE)
- Gemeinsame Liste für alle Länder -
9. Nationaldemokratische Partei Deutschlands (NPD)
- Gemeinsame Liste für alle Länder -

10. Feministische Partei DIE FRAUEN (DIE FRAUEN)
- Gemeinsame Liste für alle Länder -
11. Partei Bibeltreuer Christen (PBC)
- Gemeinsame Liste für alle Länder -
12. Ökologisch-Demokratische Partei (ödp)
- Gemeinsame Liste für alle Länder -
13. CHRISTLICHE MITTE - Für ein Deutschland nach GOTTES Geboten (CM)
- Gemeinsame Liste für alle Länder -
14. Bürgerrechtsbewegung Solidarität (BüSo)
- Gemeinsame Liste für alle Länder -
15. Deutsche Zentrumspartei - Älteste Partei Deutschlands gegründet 1870 (ZENTRUM)
- Gemeinsame Liste für alle Länder -
16. Ab jetzt ... Bündnis für Deutschland
Liste: Gegen Zuwanderung ins „Soziale Netz“ (Deutschland)
- Gemeinsame Liste für alle Länder -
17. Aktion unabhängige Kandidaten (Unabhängige Kandidaten)
- Gemeinsame Liste für alle Länder -
18. Aufbruch für Bürgerrechte, Freiheit und Gesundheit (AUFBRUCH)
- Gemeinsame Liste für alle Länder -
19. Deutsche Kommunistische Partei (DKP)
- Gemeinsame Liste für alle Länder -
20. DEUTSCHE PARTEI (DP)
- Gemeinsame Liste für alle Länder -
21. FAMILIEN-PARTEI DEUTSCHLANDS (FAMILIE)
- Gemeinsame Liste für alle Länder -
22. Partei für Soziale Gleichheit, Sektion der Vierten Internationale (PSG)
- Gemeinsame Liste für alle Länder -

**Die Wahl zum europäischen Parlament am 13. Juni 2004
in der Landeshauptstadt Kiel - Amtliches Endergebnis**

| Merkmal | absolut | in % |
|---|---------|------|
| Wahlberechtigte | 176 936 | x |
| Wähler/-innen | 62 414 | 35,3 |
| Ungültig | 898 | 1,4 |
| Gültig | 61 516 | 98,6 |
| davon entfielen auf: | | |
| 1. Christlich Demokratische Union Deutschlands (CDU) | 21 356 | 34,7 |
| 2. Sozialdemokratische Partei Deutschlands (SPD) | 17 032 | 27,7 |
| 3. BÜNDNIS 90/DIE GRÜNEN (GRÜNE) | 13 146 | 21,4 |
| 4. Freie Demokratische Partei (FDP) | 3 698 | 6,0 |
| 5. Partei des Demokratischen Sozialismus (PDS) | 1 918 | 3,1 |
| 6. DIE REPUBLIKANER (REP) | 363 | 0,6 |
| 7. Mensch Umwelt Tierschutz (Die Tierschutzpartei) | 786 | 1,3 |
| 8. DIE GRAUEN - Graue Panther (GRAUE) | 1 312 | 2,1 |
| 9. Nationaldemokratische Partei Deutschlands (NPD) | 365 | 0,6 |
| 10. Feministische Partei DIE FRAUEN (DIE FRAUEN) | 200 | 0,3 |
| 11. Partei Bibeltreuer Christen (PBC) | 175 | 0,3 |
| 12. Ökologisch-Demokratische Partei (ödp) | 120 | 0,2 |
| 13. CHRISTLICHE MITTE - Für ein Deutschland nach GOTTES Geboten (CM) | 53 | 0,1 |
| 14. Bürgerrechtsbewegung Solidarität (BüSo) | 42 | 0,1 |
| 15. Deutsche Zentrumsparterie - Älteste Partei Deutschlands gegründet 1870 (ZENTRUM) | 31 | 0,1 |
| 16. Ab jetzt ... Bündnis für Deutschland - Liste: Gegen Zuwanderung ins „Soziale Netz“ (Deutschland) | 160 | 0,3 |
| 17. Aktion unabhängige Kandidaten (Unabhängige Kandidaten) | 123 | 0,2 |
| 18. Aufbruch für Bürgerrechte, Freiheit und Gesundheit (AUFBRUCH) | 58 | 0,1 |
| 19. Deutsche Kommunistische Partei (DKP) | 108 | 0,2 |
| 20. DEUTSCHE PARTEI (DP) | 109 | 0,2 |
| 21. FAMILIEN-PARTEI DEUTSCHLANDS (FAMILIE) | 312 | 0,5 |
| 22. Partei für Soziale Gleichheit, Sektion der Vierten Internationale (PSG) | 49 | 0,1 |

Ergebnis in der Landeshauptstadt Kiel - Vergleich 2004 und 1999

| Wahljahr | Stimmen | Wahlberechtigte | Wähler/-innen | Gültige Stimmen | von den gültigen Stimmen entfielen auf: | | | | | |
|----------|---------|-----------------|---------------|-----------------|---|--------|--------|-------|-------|--------|
| | | | | | CDU | SPD | GRÜNE | FDP | PDS | Andere |
| 2004 | absolut | 176 936 | 62 414 | 61 516 | 21 356 | 17 032 | 13 146 | 3 698 | 1 918 | 4 366 |
| | % | | | | 34,7 | 27,7 | 21,4 | 6,0 | 3,1 | 7,1 |
| 1999 | absolut | 179 712 | 63 185 | 62 665 | 25 577 | 23 961 | 6 541 | 2 343 | 1 813 | 2 430 |
| | % | | | | 40,8 | 38,5 | 10,4 | 3,7 | 2,8 | 3,8 |

Ergebnis der Europawahl vom 13. Juni 2004 in der Landeshauptstadt Kiel

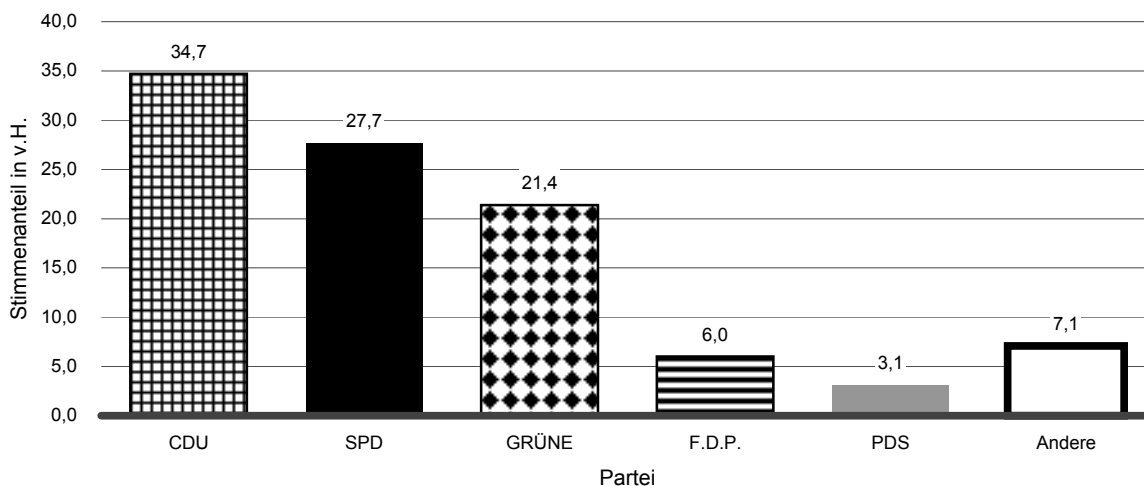

Gewinne und Verluste im Vergleich zur Europawahl vom 13. Juni 1999 in der Landeshauptstadt Kiel

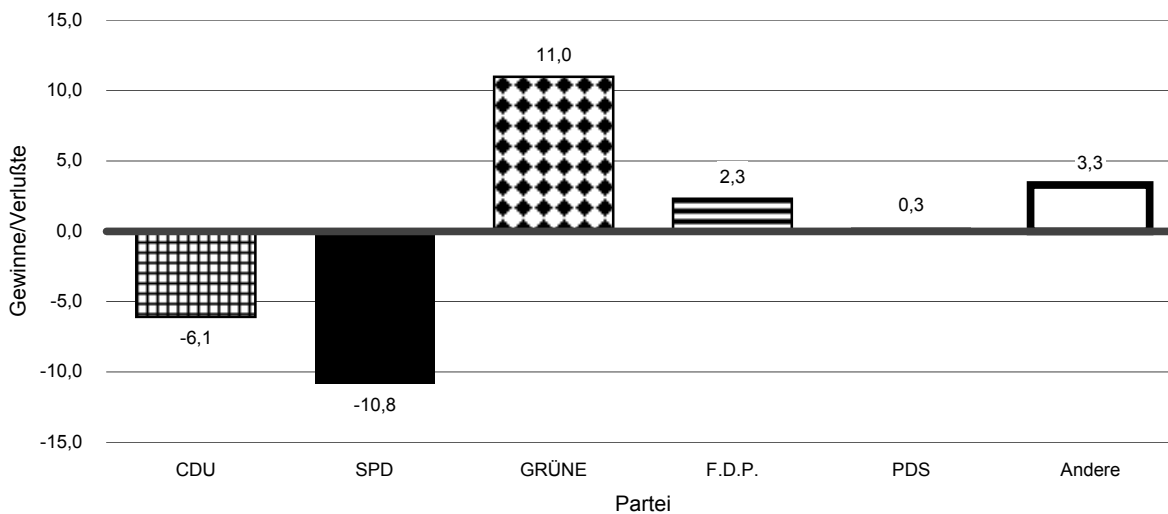

Wahlen zum europäischen Parlament - Ergebnisse in der Landeshauptstadt Kiel seit 1979

| Wahl-Jahr | Wahlbe-rechtigte | Wahlbe-teiligung | von den gültigen Stimmen entfielen auf: | | | | |
|-----------|------------------|------------------|---|----------------|----------------|--------------|---------------|
| | | | CDU | SPD | GRÜNE | F.D.P. | Andere |
| 1979 | 185 274 | 115 684 62,4 | 46 949 40,7 | 58 861 51,0 | 3 472 3,0 | 5 382 4,7 | 666 0,7 |
| 1984 | 182 561 | 96 752 53,0 | 35 614 37,1 | 44 872 46,7 | 8 757 9,1 | 3 520 3,7 | 3 224 3,4 |
| 1989 | 191 112 | 104 815 54,8 | 28 842 27,7 | 53 557 51,4 | 9 535 9,2 | 4 893 4,7 | 7 394 7,1 |
| 1994 | 191 055 | 93 879 49,1 | 29 314 31,4 | 34 973 37,5 | 16 315 17,5 | 3 311 3,5 | 9 192 8,9 |
| 1999 | 179 712 | 63 185 35,1 | 25 577 40,8 | 23 961 38,5 | 6 541 10,4 | 2 343 3,7 | 4 243 6,6 |
| 2004 | 176 936 | 62 414 35,3 | 21 356 34,7 | 17 032 27,7 | 13 146 21,4 | 3 698 6,0 | 6 284 10,2 |

Wahlen zum europäischem Parlament -
Ergebnisse in der Landeshauptstadt Kiel seit 1979

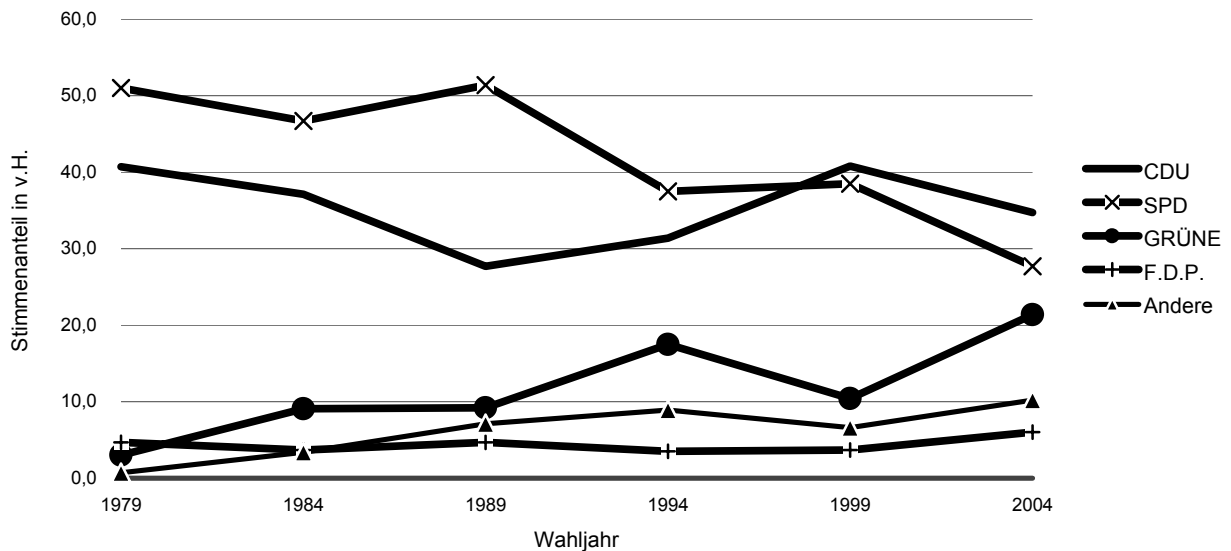

Die Wahlbeteiligung in % bei den Wahlen zum europäischen Parlament in der
Landeshauptstadt Kiel

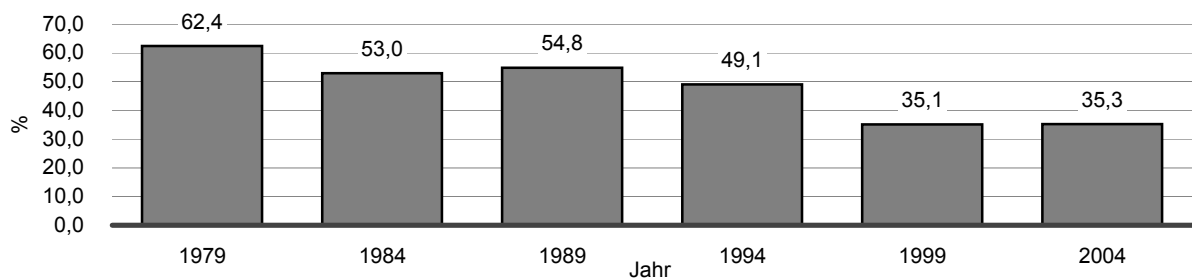

Landtagswahlkreis 15 Kiel-Nord

dieser Landtagswahlkreis umfasst die Ortsteile:

Schilksee, Pries / Friedrichsort, Holtenau, Steenbek - Projensdorf, Suchsdorf, Wik und Ravensberg / Brunswik / Düsternbrook

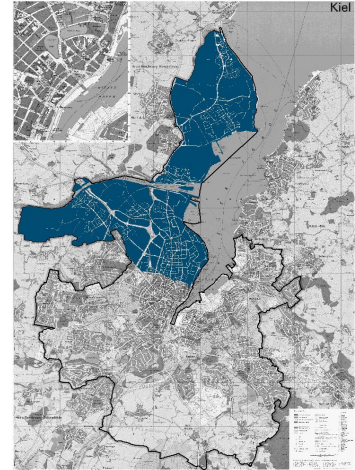

Anmerkung: Bedingt durch die komplette Neueinteilung der Landtagswahlkreise, ist ein Vergleich mit der Europawahl 1999 auf Ebene der Landtagswahlkreise nicht möglich.

Wahlergebnis im Landtagswahlkreis 15 Kiel-Nord

| Stimmen | Wahlberechtigte | Wähler/-innen | Gültige Stimmen | von den gültigen Stimmen entfielen auf: | | | | | |
|---------|-----------------|---------------|-----------------|---|-------|-------|-------|-----|--------|
| | | | | CDU | SPD | GRÜNE | FDP | PDS | Andere |
| absolut | 61 416 | 24 916 | 24 617 | 8 942 | 6 094 | 5 781 | 1 658 | 646 | 1 496 |
| % | | 40,6 | | 36,3 | 24,8 | 23,5 | 6,7 | 2,6 | 6,1 |

Wahlergebnis der Europawahl vom 13. Juni 2004 im Landtagswahlkreis 15 Kiel-Nord

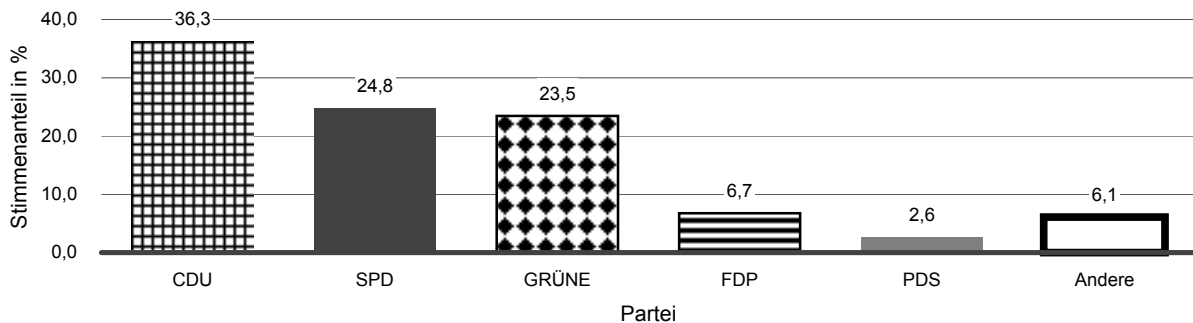

Vergleich der Wahlergebnisse im Landtagswahlkreis 15 und Kiel gesamt

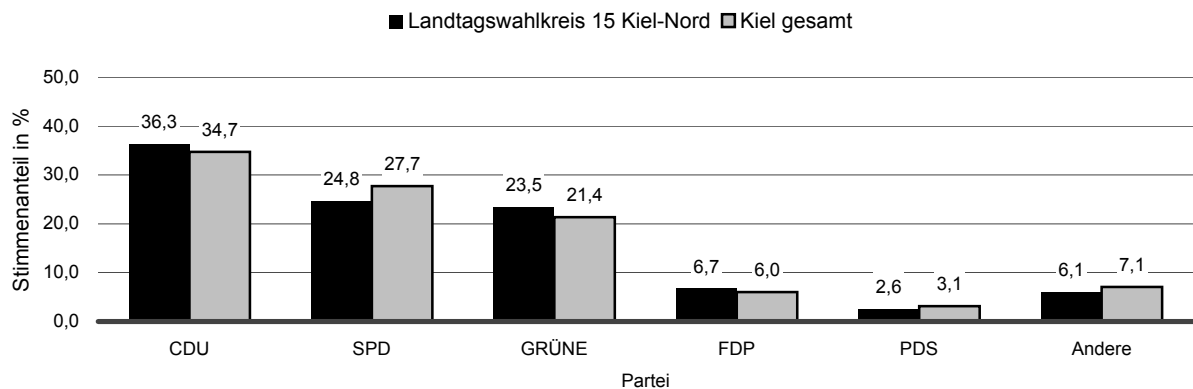

Landtagswahlkreis 16 Kiel-West

dieser Landtagswahlkreis umfasst die Ortsteile:

*Schreventeich / Hasseldieksdamm, Mettenhof, Mitte,
Russee / Hammer und Hassee / Vieburg*

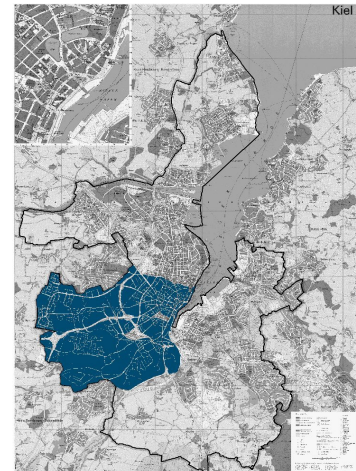

Anmerkung: Bedingt durch die komplette Neueinteilung der Landtagswahlkreise, ist ein Vergleich mit der Europawahl 1999 auf Ebene der Landtagswahlkreise nicht möglich.

Wahlergebnis im Landtagswahlkreis 16 Kiel-West

| Stimmen | Wahlberechtigte | Wähler/-innen | Gültige Stimmen | von den gültigen Stimmen entfielen auf: | | | | | |
|---------|-----------------|---------------|-----------------|---|-------|-------|-------|-----|--------|
| | | | | CDU | SPD | GRÜNE | FDP | PDS | Andere |
| absolut | 61 243 | 21 436 | 21 170 | 7 067 | 5 787 | 4 880 | 1 261 | 702 | 1 473 |
| % | | 35,0 | | 33,4 | 27,3 | 23,1 | 6,0 | 3,3 | 7,0 |

Wahlergebnis der der Europawahl vom 13. Juni 2004 im Landtagswahlkreis 16 Kiel-West

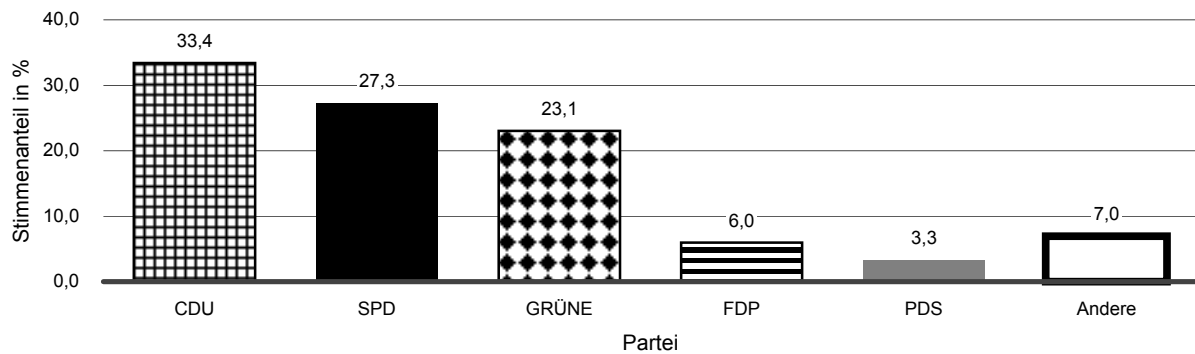

Vergleich der Wahlergebnisse im Landtagswahlkreis 16 und Kiel gesamt

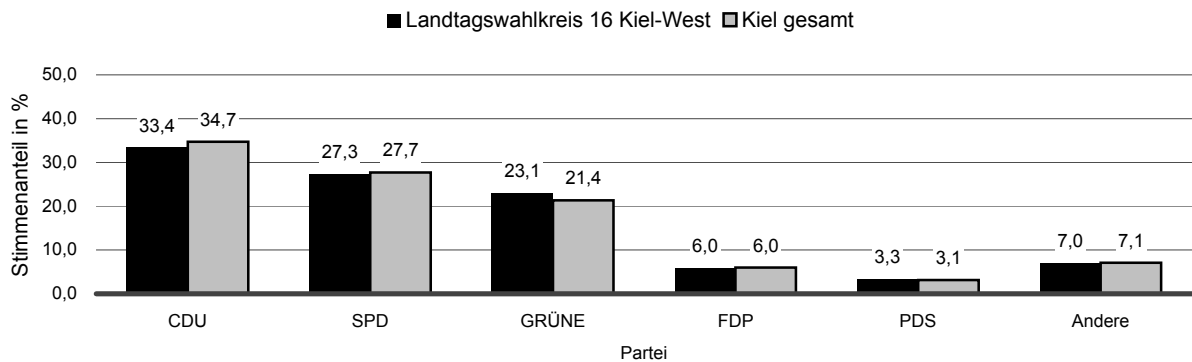

Landtagswahlkreis 17 Kiel-Ost

dieser Landtagswahlkreis umfasst die Ortsteile:

*Meimersdorf / Moorsee, Wellsee / Kronsburg / Rönne,
Elmschenhagen / Kroog, Gaarden, Ellerbek / Wellingdorf und
Neumühlen - Dietrichsdorf / Opendorf*

Anmerkung: Bedingt durch die komplette Neueinteilung der Landtagswahlkreise, ist ein Vergleich mit der Europawahl 1999 auf Ebene der Landtagswahlkreise nicht möglich.

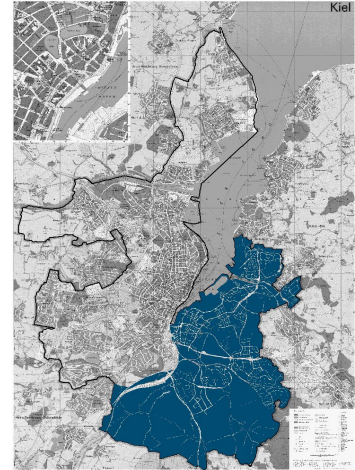

Wahlergebnis im Landtagswahlkreis 17 Kiel-Ost

| Stimmen | Wahlberechtigte | Wähler/-innen | Gültige Stimmen | von den gültigen Stimmen entfielen auf: | | | | | |
|---------|-----------------|---------------|-----------------|---|-------|-------|-----|-----|--------|
| | | | | CDU | SPD | GRÜNE | FDP | PDS | Andere |
| absolut | 54 277 | 16 062 | 15 729 | 5 347 | 5 151 | 2 485 | 779 | 570 | 1 397 |
| % | | 29,6 | | 34,0 | 32,7 | 15,8 | 5,0 | 3,6 | 8,9 |

Wahlergebnis der Europawahl vom 13. Juni 2004 im Landtagswahlkreis 17 Kiel-Ost

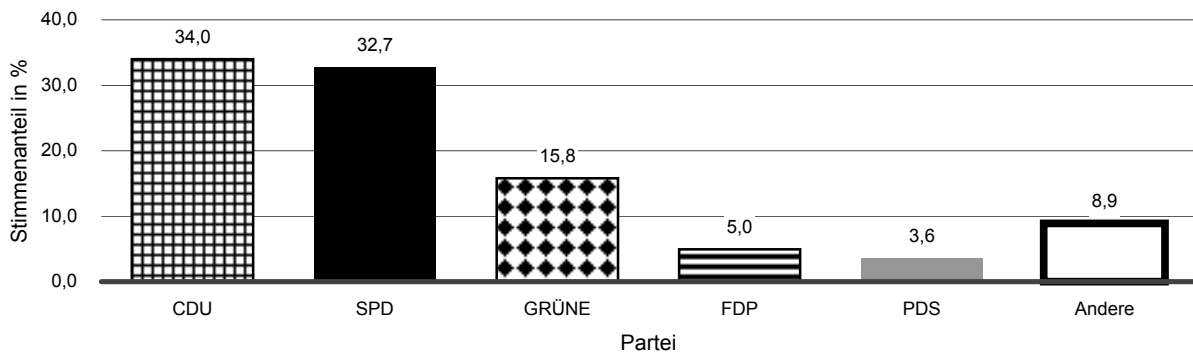

Vergleich der Wahlergebnisse im Landtagswahlkreis 17 und Kiel gesamt

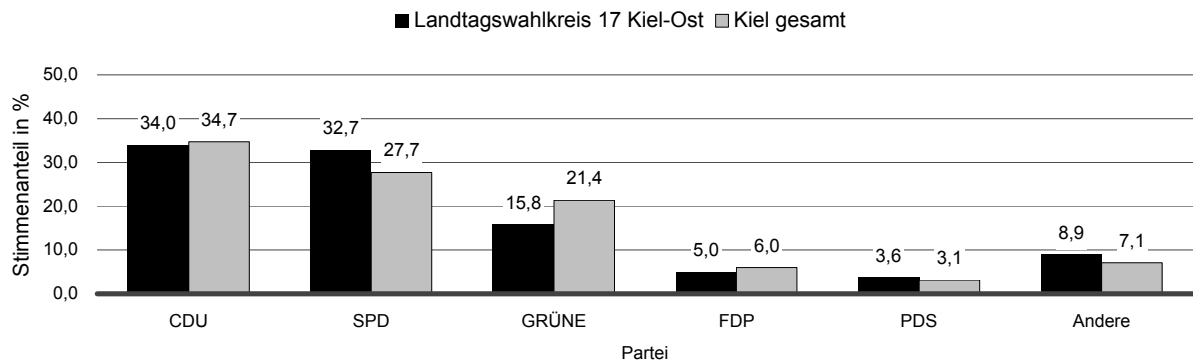

Vergleich der Wahlergebnisse der Europawahl 2004 - Kiel gesamt und die drei Landtagswahlkreise

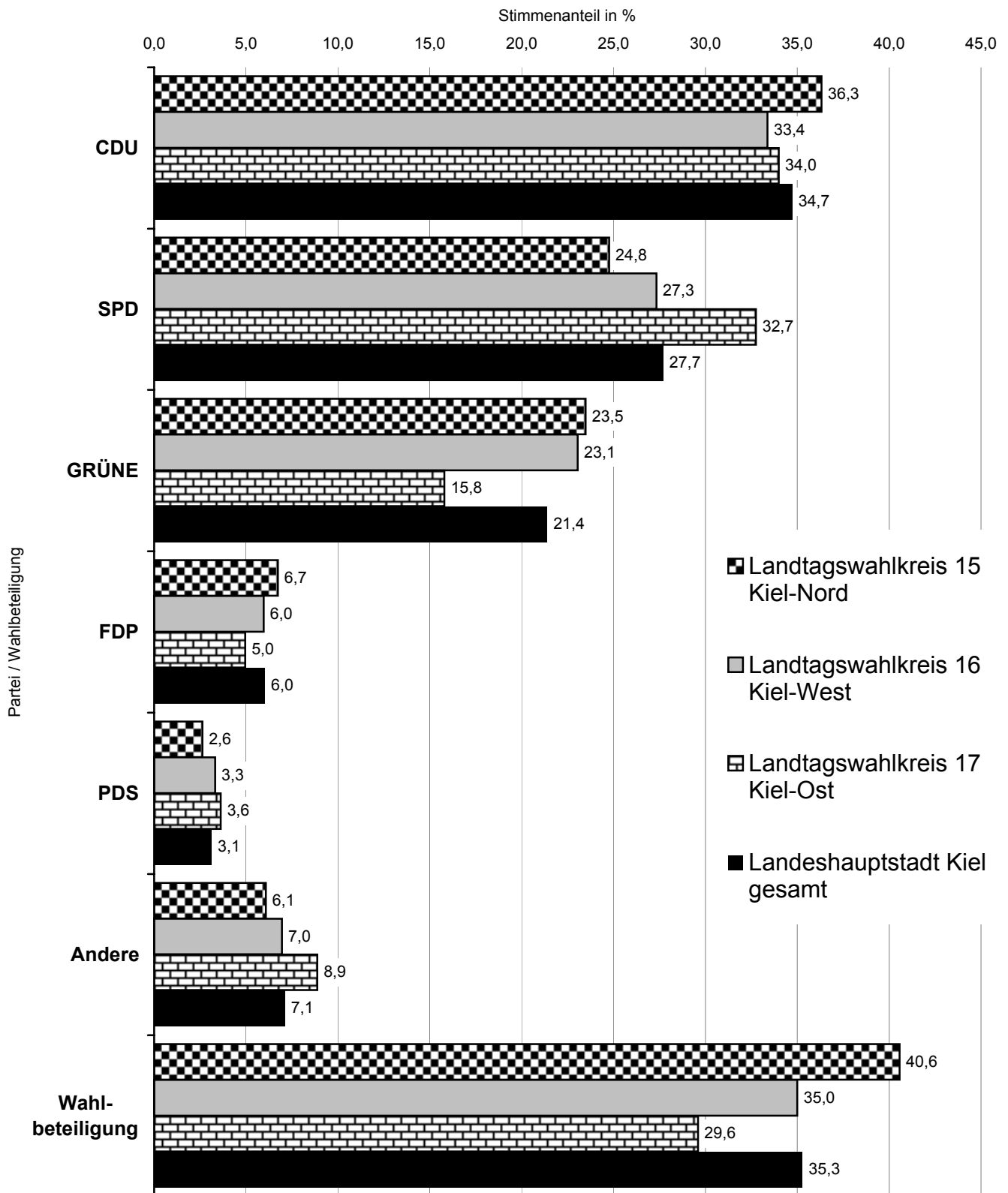

Briefwahlbezirk 1

dieser Briefwahlbezirk umfasst die Ortsbeiratsbezirke:

Schilksee, Pries / Friedrichsort und Holtenau

Anmerkung: Bedingt durch die komplette Neueinteilung der Wahlbezirke, ist ein Vergleich mit der Europawahl 1999 auf Ebene der Briefwahlbezirke nicht möglich.

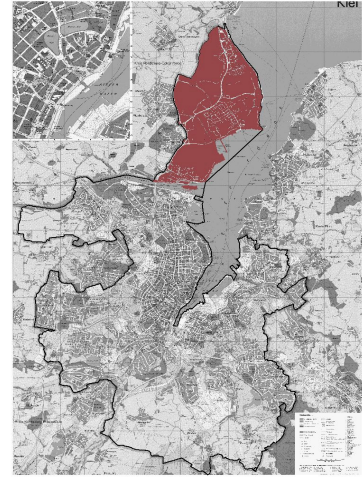

Wahlergebnis der Europawahl 2004 im Briefwahlbezirk 1 - Urnen- und Briefwähler/-innen zusammen

| Stimmen | Wahlberechtigte | Wähler/-innen | Gültige Stimmen | von den gültigen Stimmen entfielen auf: | | | | | |
|---------|-----------------|---------------|-----------------|---|-------|-------|-----|-----|--------|
| | | | | CDU | SPD | GRÜNE | FDP | PDS | Andere |
| absolut | 16 401 | 6 054 | 5 988 | 2 383 | 1 697 | 961 | 334 | 141 | 472 |
| % | | 36,9 | | 39,8 | 28,3 | 16,0 | 5,6 | 2,4 | 7,9 |

Wahlergebnis der Europawahl vom 13. Juni 2004 im Briefwahlbezirk 1

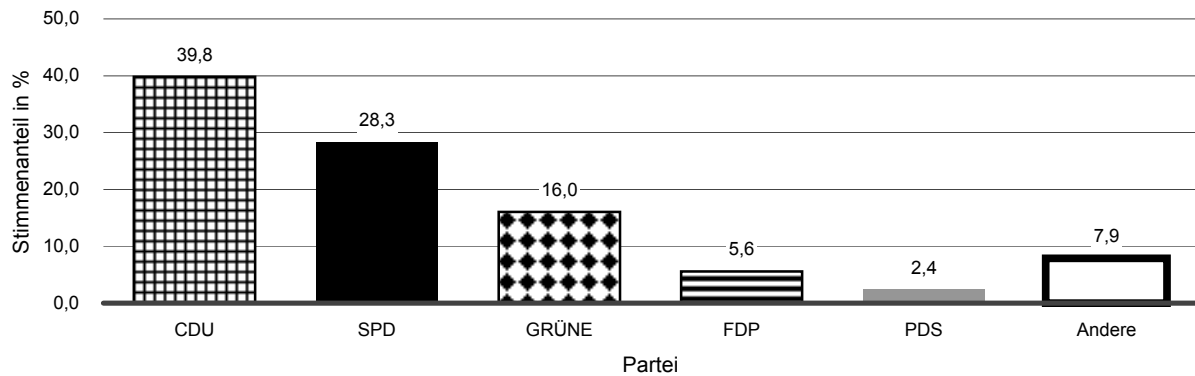

Vergleich der Wahlergebnisse im Briefwahlbezirk 1 und Kiel gesamt

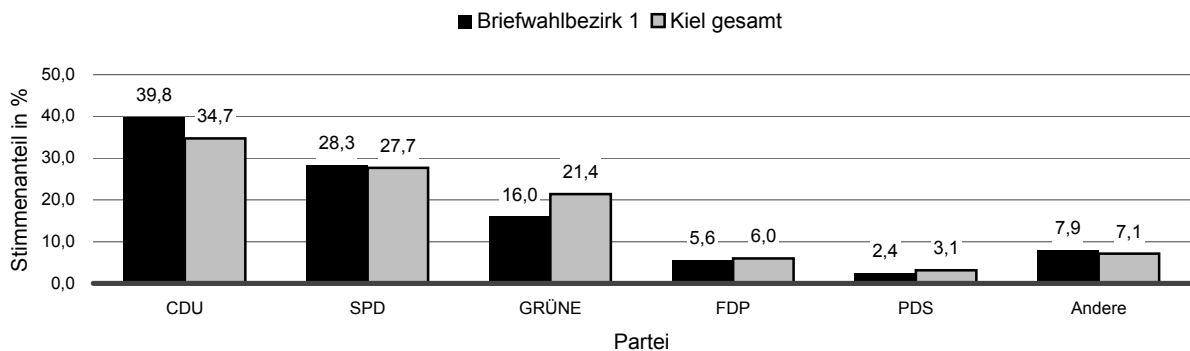

Briefwahlbezirk 2

dieser Briefwahlbezirk umfasst die Ortsbeiratsbezirke:

Steenbek - Projensdorf, Suchsdorf und Wik

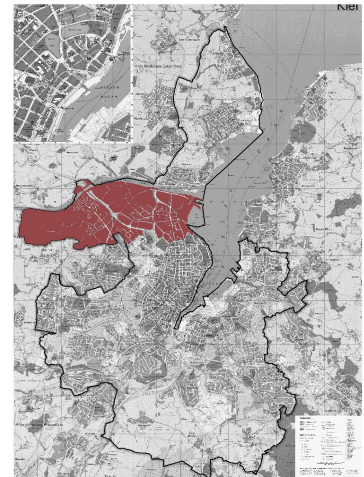

Anmerkung: Bedingt durch die komplette Neueinteilung der Wahlbezirke, ist ein Vergleich mit der Europawahl 1999 auf Ebene der Briefwahlbezirke nicht möglich.

Wahlergebnis der Europawahl 2004 im Briefwahlbezirk 2 - Urnen- und Briefwähler/-innen zusammen

| Stimmen | Wahlberechtigte | Wähler/-innen | Gültige Stimmen | von den gültigen Stimmen entfielen auf: | | | | | |
|---------|-----------------|---------------|-----------------|---|-------|-------|-----|-----|--------|
| | | | | CDU | SPD | GRÜNE | FDP | PDS | Andere |
| absolut | 20 391 | 8 099 | 7 983 | 3 101 | 2 086 | 1 601 | 512 | 204 | 479 |
| % | | 39,7 | | 38,8 | 26,1 | 20,1 | 6,4 | 2,6 | 6,0 |

Wahlergebnis der Europawahl vom 13. Juni 2004 im Briefwahlbezirk 2

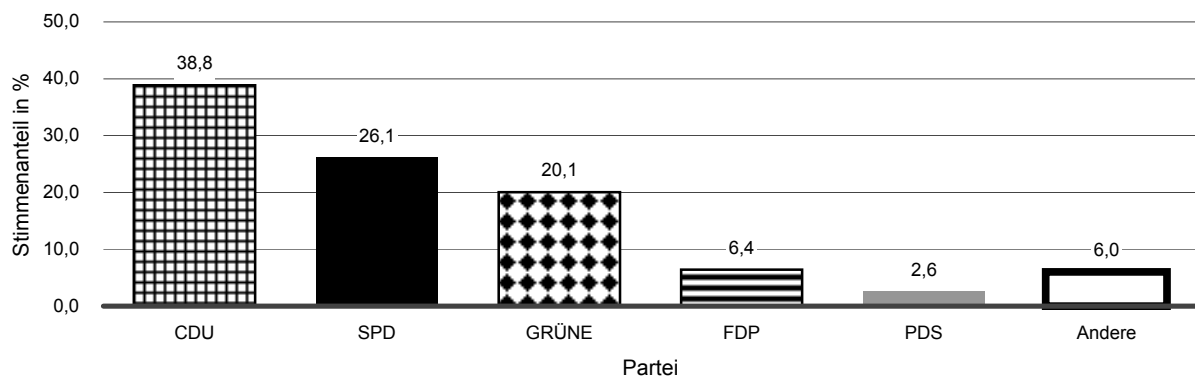

Vergleich der Wahlergebnisse im Briefwahlbezirk 2 und Kiel gesamt

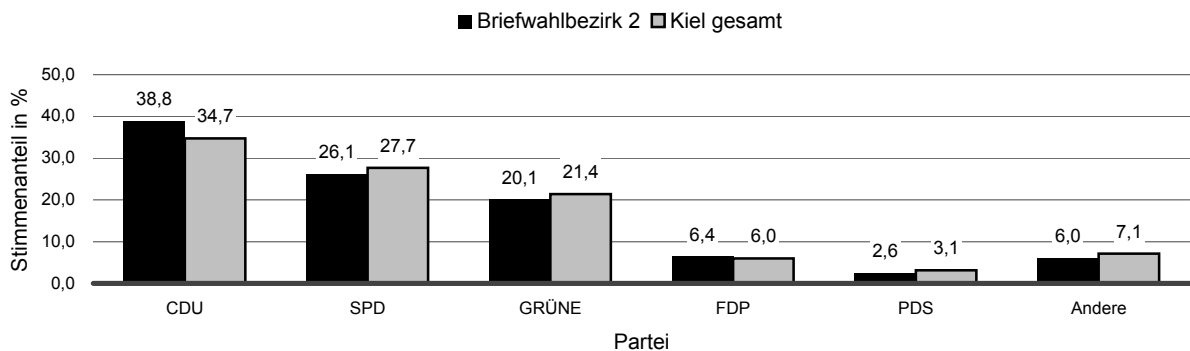

Briefwahlbezirke 3 und 4

diese Briefwahlbezirke umfassen den Ortsbeiratsbezirk:

Ravensberg / Brunswik / Düsternbrook

Anmerkung: Bedingt durch die komplette Neueinteilung der Wahlbezirke, ist ein Vergleich mit der Europawahl 1999 auf Ebene der Briefwahlbezirke nicht möglich.

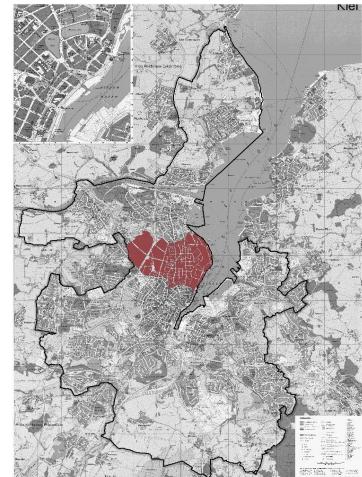

Wahlergebnis der Europawahl 2004 in den Briefwahlbezirken 3 und 4 - Urnen- und Briefwähler/-innen zusammen

| Stimmen | Wahlberechtigte | Wähler/-innen | Gültige Stimmen | von den gültigen Stimmen entfielen auf: | | | | | |
|---------|-----------------|---------------|-----------------|---|-------|-------|-----|-----|--------|
| | | | | CDU | SPD | GRÜNE | FDP | PDS | Andere |
| absolut | 24 624 | 10 763 | 10 646 | 3 458 | 2 311 | 3 219 | 812 | 301 | 545 |
| % | | 43,7 | | 32,5 | 21,7 | 30,2 | 7,6 | 2,8 | 5,1 |

Wahlergebnis der Europawahl vom 13. Juni 2004 in den Briefwahlbezirken 3 und 4

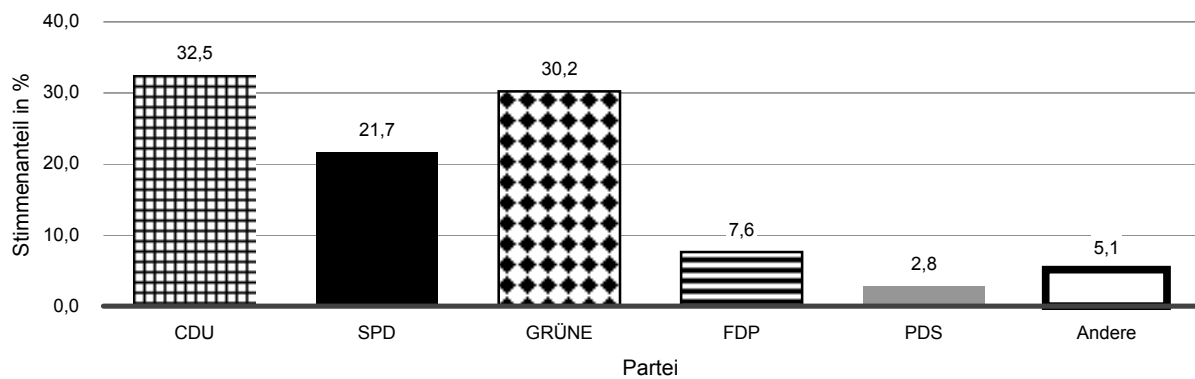

Vergleich der Wahlergebnisse im Briefwahlbezirken 3 und 4 und Kiel gesamt

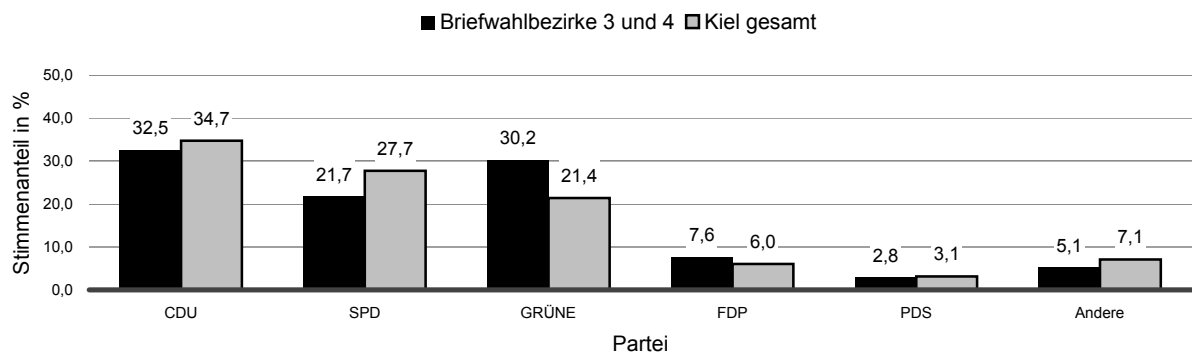

Briefwahlbezirk 5

dieser Briefwahlbezirk umfasst den Ortsbeiratsbezirk:

Schreventeich / Hasseldieksdamm

Anmerkung: Bedingt durch die komplette Neueinteilung der Wahlbezirke, ist ein Vergleich mit der Europawahl 1999 auf Ebene der Briefwahlbezirke nicht möglich.

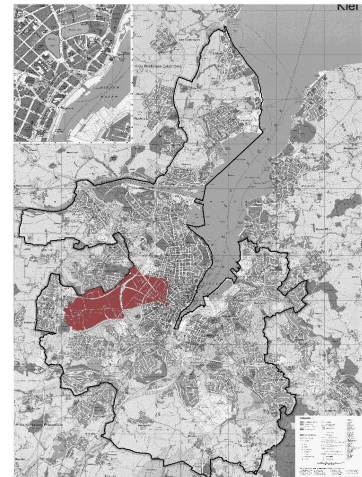

Wahlergebnis der Europawahl 2004 im Briefwahlbezirk 5 - Urnen- und Briefwähler/-innen zusammen

| Stimmen | Wahlberechtigte | Wähler/-innen | Gültige Stimmen | von den gültigen Stimmen entfielen auf: | | | | | |
|---------|-----------------|---------------|-----------------|---|-------|-------|-----|-----|--------|
| | | | | CDU | SPD | GRÜNE | FDP | PDS | Andere |
| absolut | 13 801 | 5 496 | 5 454 | 1 704 | 1 332 | 1 554 | 379 | 160 | 325 |
| % | | 39,8 | | 31,2 | 24,4 | 28,5 | 6,9 | 2,9 | 6,0 |

Wahlergebnis der Europawahl vom 13. Juni 2004 im Briefwahlbezirk 5

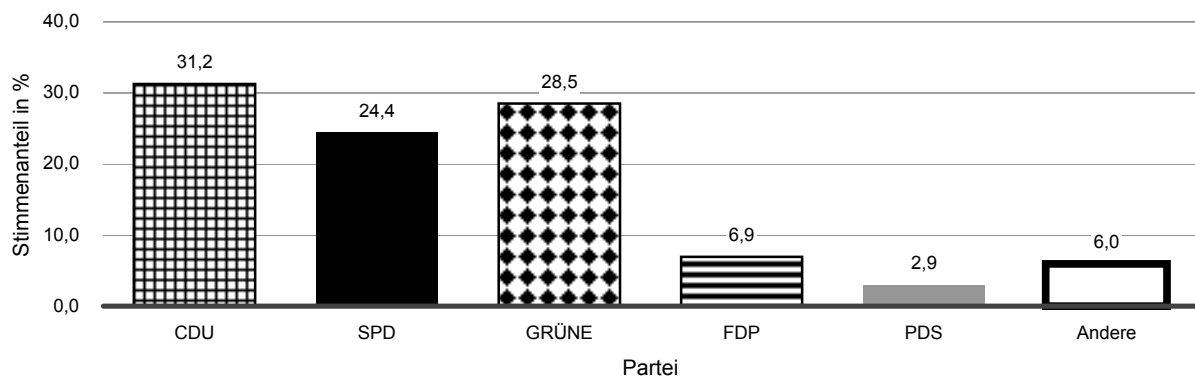

Vergleich der Wahlergebnisse im Briefwahlbezirk 5 und Kiel gesamt

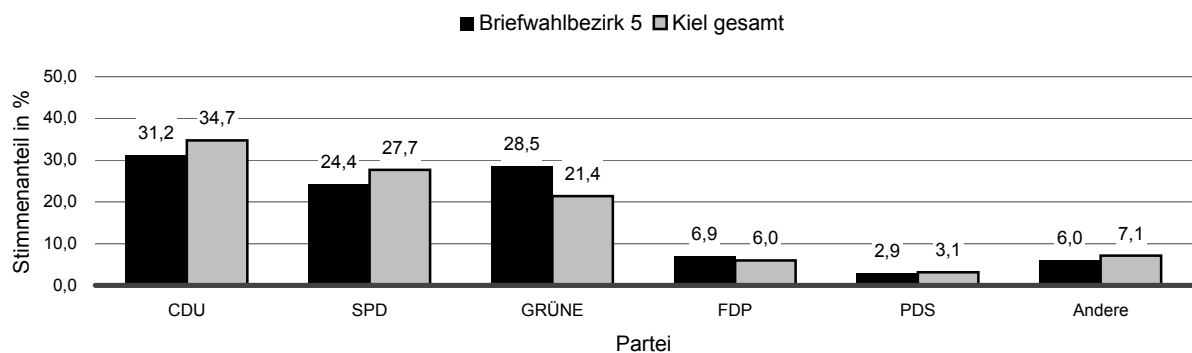

Briefwahlbezirk 6

dieser Briefwahlbezirk umfasst die Ortsbeiratsbezirke:

Mettenhof und Russee / Mitte

Anmerkung: Bedingt durch die komplette Neueinteilung der Wahlbezirke, ist ein Vergleich mit der Europawahl 1999 auf Ebene der Briefwahlbezirke nicht möglich.

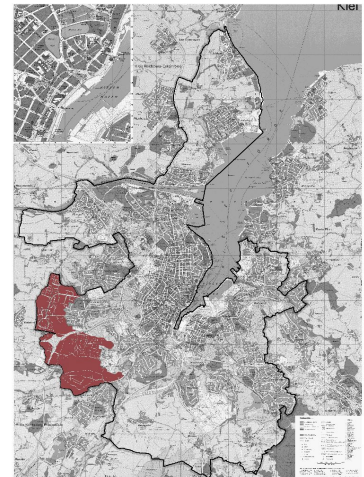

Wahlergebnis der Europawahl 2004 im Briefwahlbezirk 6 - Urnen- und Briefwähler/-innen zusammen

| Stimmen | Wahlberechtigte | Wähler/-innen | Gültige Stimmen | von den gültigen Stimmen entfielen auf: | | | | | |
|---------|-----------------|---------------|-----------------|---|-------|-------|-----|-----|--------|
| | | | | CDU | SPD | GRÜNE | FDP | PDS | Andere |
| absolut | 18 893 | 6 046 | 5 953 | 2 243 | 1 880 | 907 | 308 | 166 | 449 |
| % | | 32,0 | | 37,7 | 31,6 | 15,2 | 5,2 | 2,8 | 7,5 |

Wahlergebnis der Europawahl vom 13. Juni 2004 im Briefwahlbezirk 6

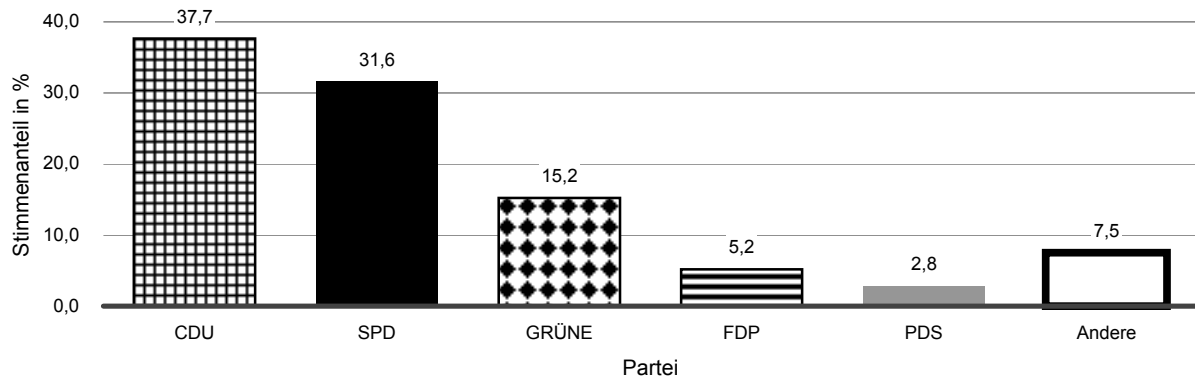

Vergleich der Wahlergebnisse im Briefwahlbezirk 6 und Kiel gesamt

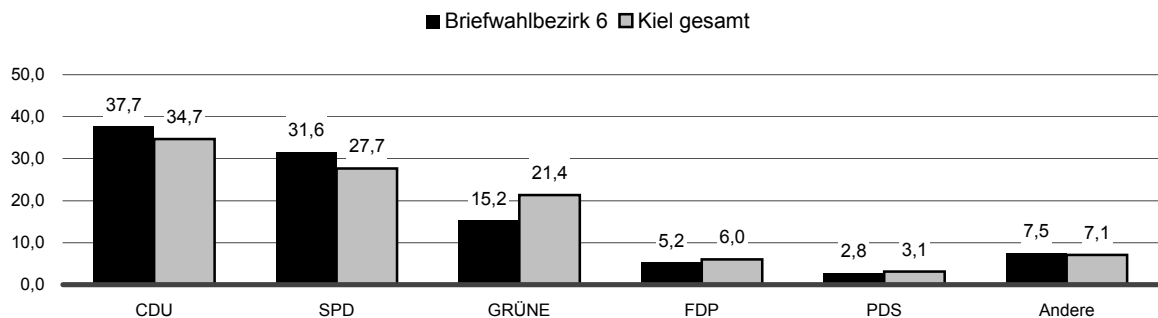

Briefwahlbezirk 7

dieser Briefwahlbezirk umfasst den Ortsbeiratsbezirk:

Mitte

Anmerkung: Bedingt durch die komplette Neueinteilung der Wahlbezirke, ist ein Vergleich mit der Europawahl 1999 auf Ebene der Briefwahlbezirke nicht möglich.

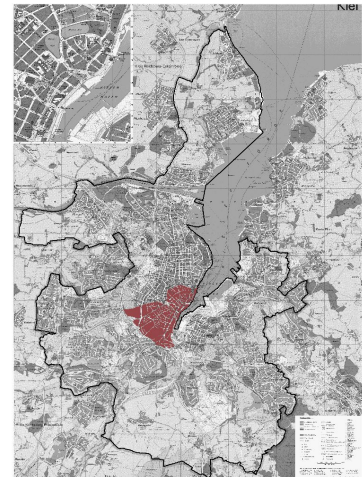

Wahlergebnis der Europawahl 2004 im Briefwahlbezirk 7 - Urnen- und Briefwähler/-innen zusammen

| Stimmen | Wahlberechtigte | Wähler/-innen | Gültige Stimmen | von den gültigen Stimmen entfielen auf: | | | | | |
|---------|-----------------|---------------|-----------------|---|-------|-------|-----|-----|--------|
| | | | | CDU | SPD | GRÜNE | FDP | PDS | Andere |
| absolut | 18 692 | 6 431 | 6 345 | 1 871 | 1 638 | 1 719 | 400 | 265 | 452 |
| % | | 34,4 | | 29,5 | 25,8 | 27,1 | 6,3 | 4,2 | 7,1 |

Wahlergebnis der Europawahl vom 13. Juni 2004 im Briefwahlbezirk 7

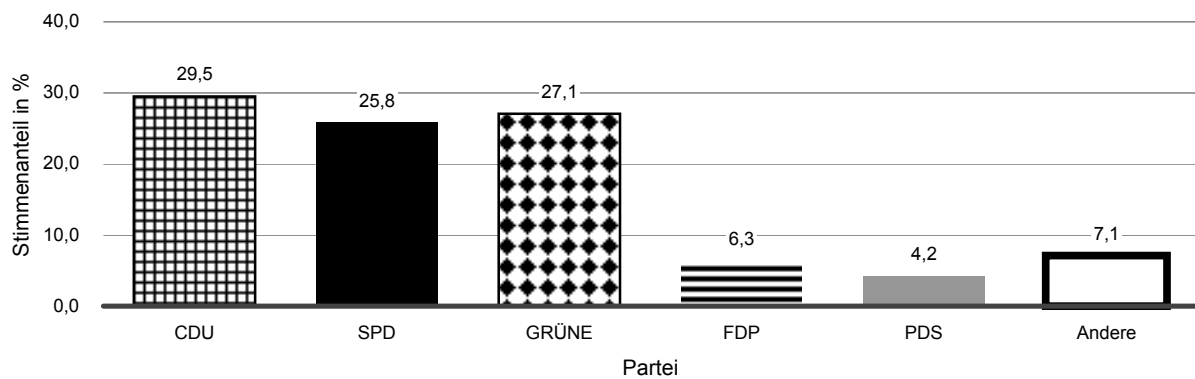

Vergleich des vorläufigen Endergebnisse im Briefwahlbezirk 7 und Kiel gesamt

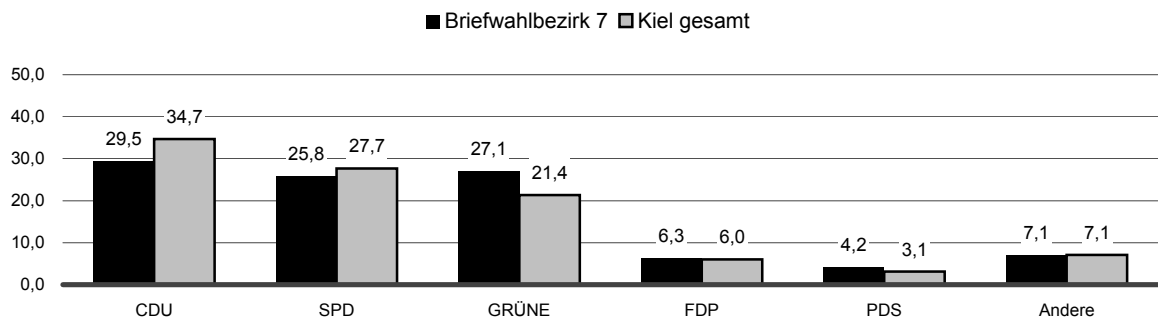

Briefwahlbezirk 8

dieser Briefwahlbezirk umfasst den Ortsbeiratsbezirk:

Hassee / Vieburg

Anmerkung: Bedingt durch die komplette Neueinteilung der Wahlbezirke, ist ein Vergleich mit der Europawahl 1999 auf Ebene der Briefwahlbezirke nicht möglich.

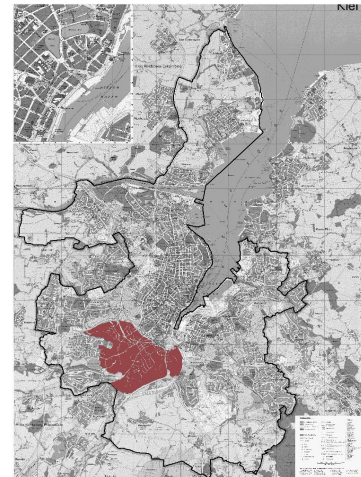

Wahlergebnis der Europawahl 2004 im Briefwahlbezirk 8 - Urnen- und Briefwähler/-innen zusammen

| Stimmen | Wahlberechtigte | Wähler/-innen | Gültige Stimmen | von den gültigen Stimmen entfielen auf: | | | | | |
|---------|-----------------|---------------|-----------------|---|------|-------|-----|-----|--------|
| | | | | CDU | SPD | GRÜNE | FDP | PDS | Andere |
| absolut | 9 857 | 3 463 | 3 418 | 1 249 | 937 | 700 | 174 | 111 | 247 |
| % | | 35,1 | | 36,5 | 27,4 | 20,5 | 5,1 | 3,2 | 7,2 |

Wahlergebnis der Europawahl vom 13. Juni 2004 im Briefwahlbezirk 8

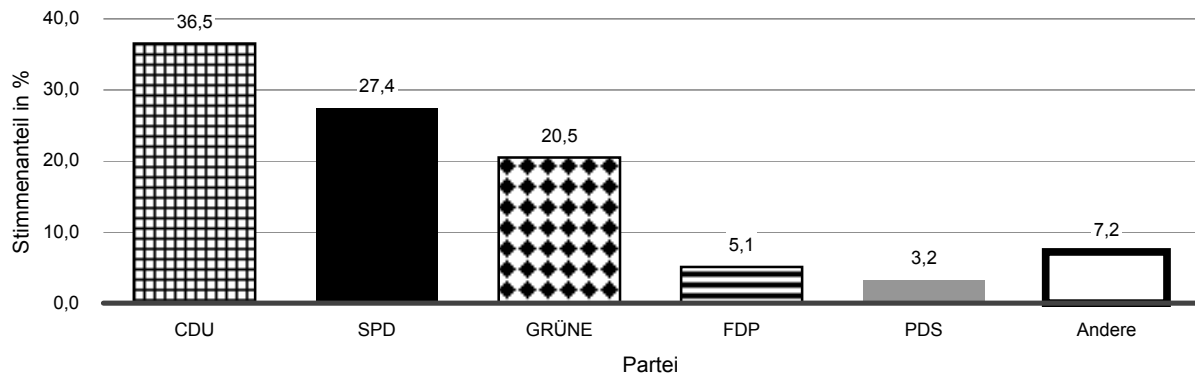

Vergleich der Wahlergebnisse im Briefwahlbezirk 8 und Kiel gesamt

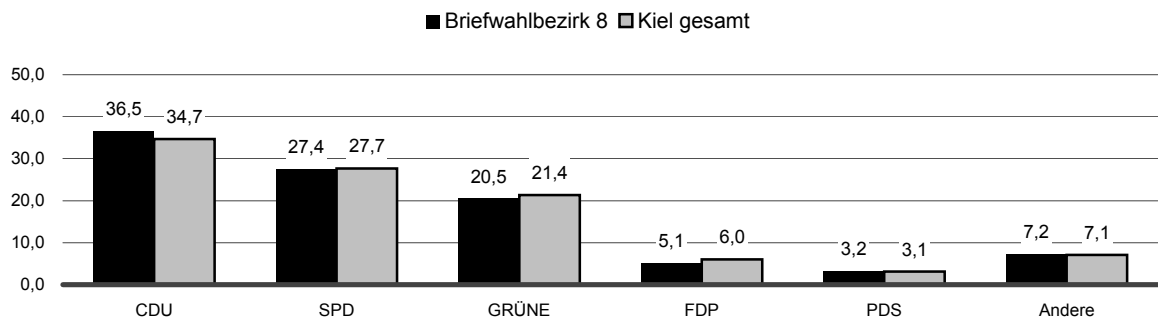

Briefwahlbezirk 9

dieser Briefwahlbezirk umfasst die Ortsbeiratsbezirke:

Meimersdorf / Moorsee, Wellsee / Kronsburg / Rönne und Elmschenhagen / Kroog

Anmerkung: Bedingt durch die komplette Neueinteilung der Wahlbezirke, ist ein Vergleich mit der Europawahl 1999 auf Ebene der Briefwahlbezirke nicht möglich.

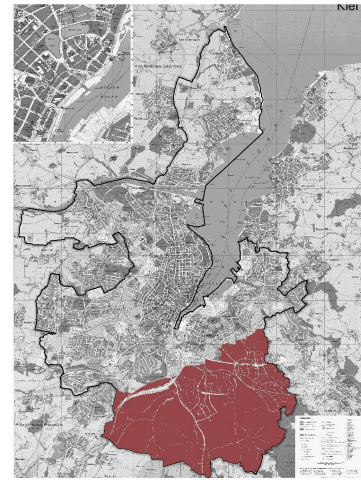

Wahlergebnis der Europawahl 2004 im Briefwahlbezirk 9 - Urnen- und Briefwähler/-innen zusammen

| Stimmen | Wahlberechtigte | Wähler/-innen | Gültige Stimmen | von den gültigen Stimmen entfielen auf: | | | | | |
|---------|-----------------|---------------|-----------------|---|-------|-------|-----|-----|--------|
| | | | | CDU | SPD | GRÜNE | FDP | PDS | Andere |
| absolut | 22 134 | 7 518 | 7 385 | 2 788 | 2 165 | 1 232 | 404 | 191 | 605 |
| % | | 34,0 | | 37,8 | 29,3 | 16,7 | 5,5 | 2,6 | 8,2 |

Wahlergebnis der Europawahl vom 13. Juni 2004 im Briefwahlbezirk 9

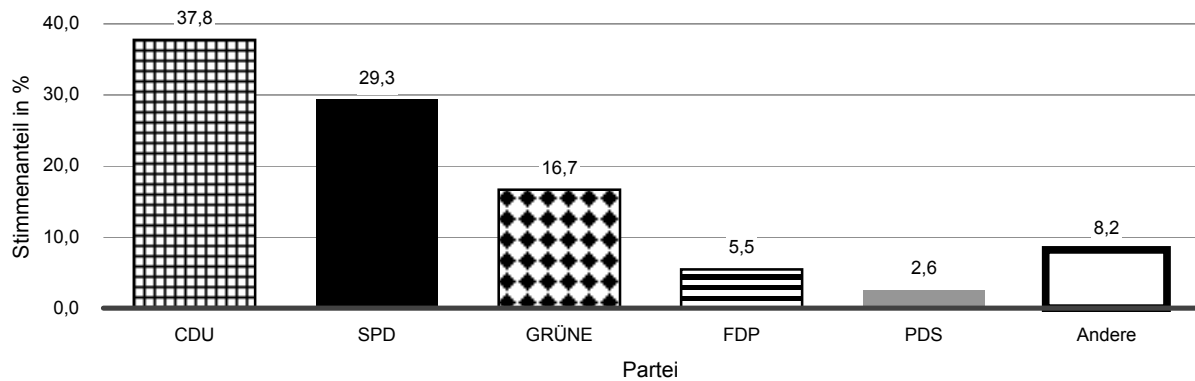

Vergleich der Wahlergebnisse im Briefwahlbezirk 9 und Kiel gesamt

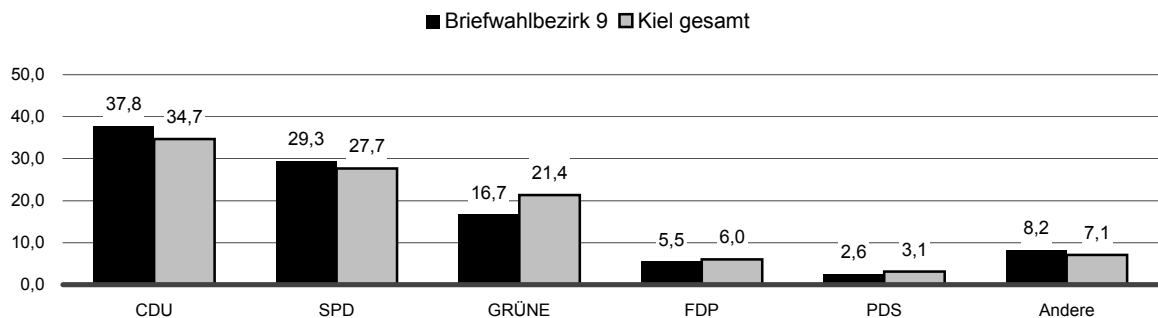

Briefwahlbezirk 10

dieser Briefwahlbezirk umfasst die Ortsbeiratsbezirke:

*Gaarden, Ellerbek / Wellingdorf und
Neumühlen - Dietrichsdorf / Opendorf*

Anmerkung: Bedingt durch die komplette Neueinteilung der Wahlbezirke, ist ein Vergleich mit der Europawahl 1999 auf Ebene der Briefwahlbezirke nicht möglich.

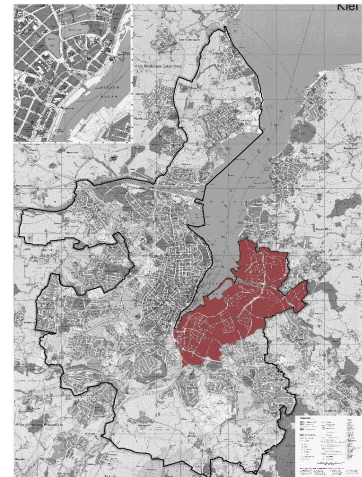

Wahlergebnis der Europawahl 2004 im Briefwahlbezirk 10 - Urnen- und Briefwähler/-innen zusammen

| Stimmen | Wahlberechtigte | Wähler/-innen | Gültige Stimmen | von den gültigen Stimmen entfielen auf: | | | | | |
|---------|-----------------|---------------|-----------------|---|-------|-------|-----|-----|--------|
| | | | | CDU | SPD | GRÜNE | FDP | PDS | Andere |
| absolut | 32 143 | 8 544 | 8 344 | 2 559 | 2 986 | 1 253 | 375 | 379 | 792 |
| % | | 26,6 | | 30,7 | 35,8 | 15,0 | 4,5 | 4,5 | 9,5 |

Wahlergebnis der Europawahl vom 13. Juni 2004 im Briefwahlbezirk 10

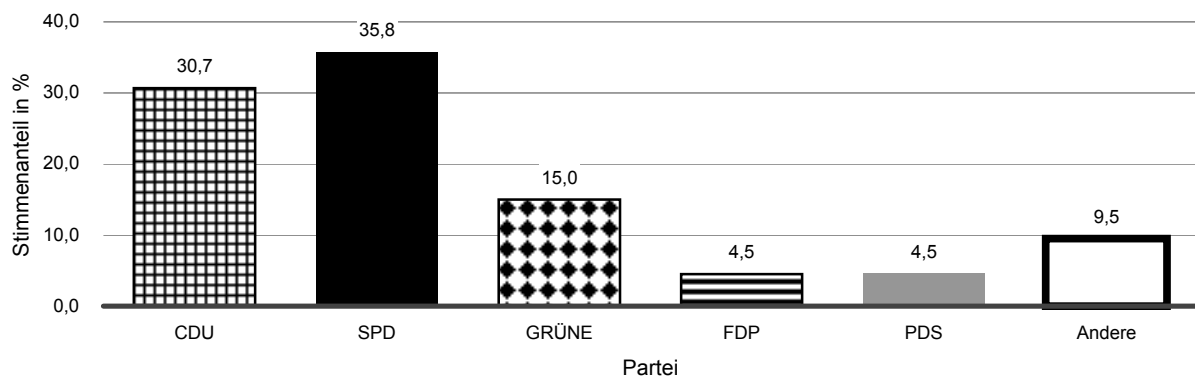

Vergleich der Wahlergebnisse im Briefwahlbezirk 10 und Kiel gesamt

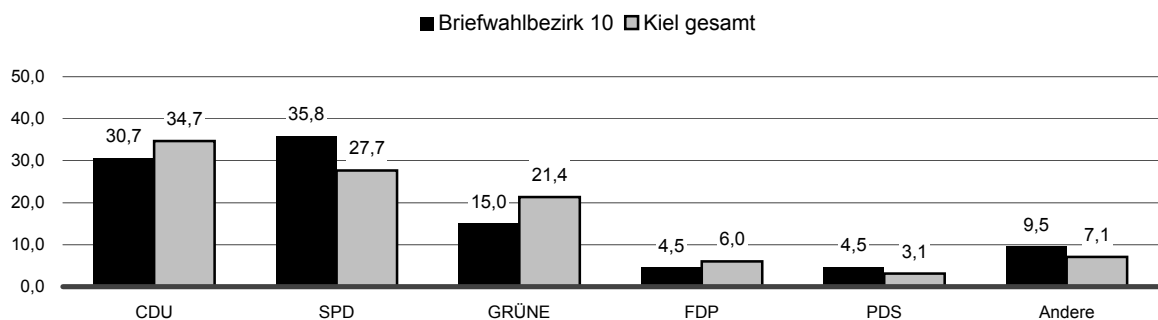

Wahlbeteiligung in den Briefwahlbezirken

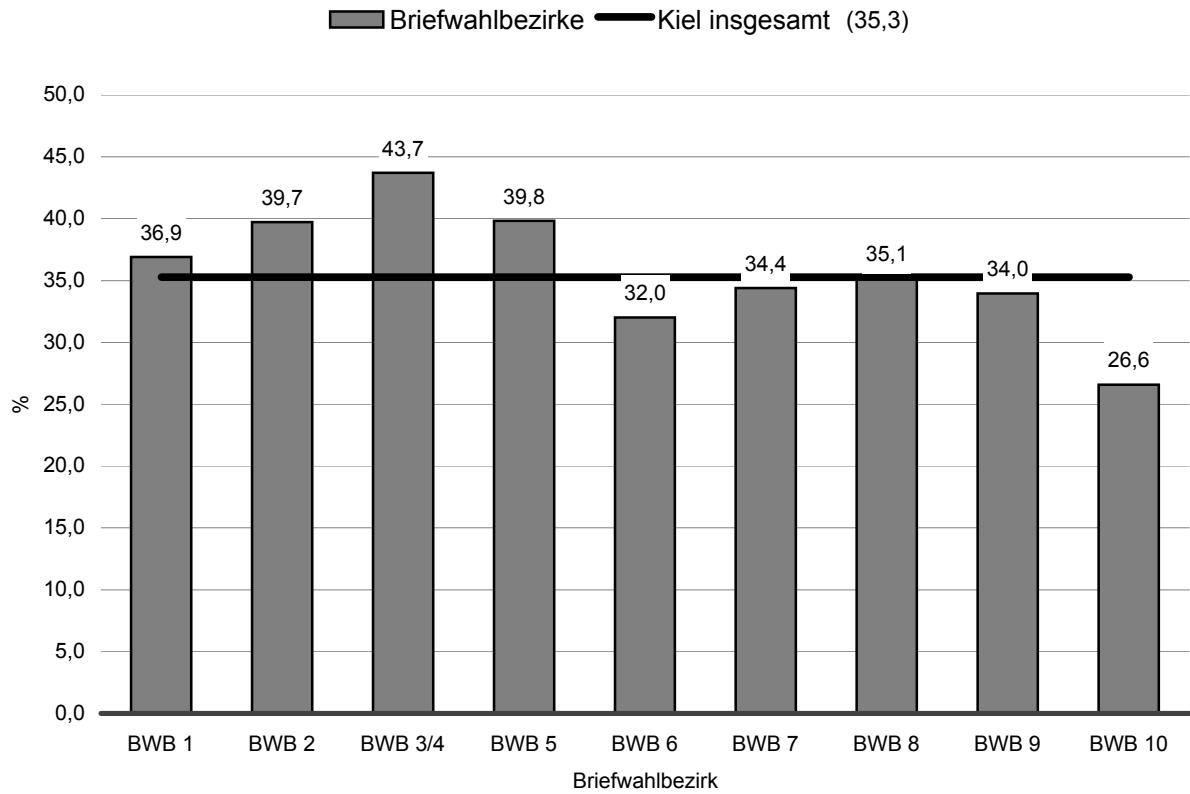

Stimmenanteil der CDU in den Briefwahlbezirken

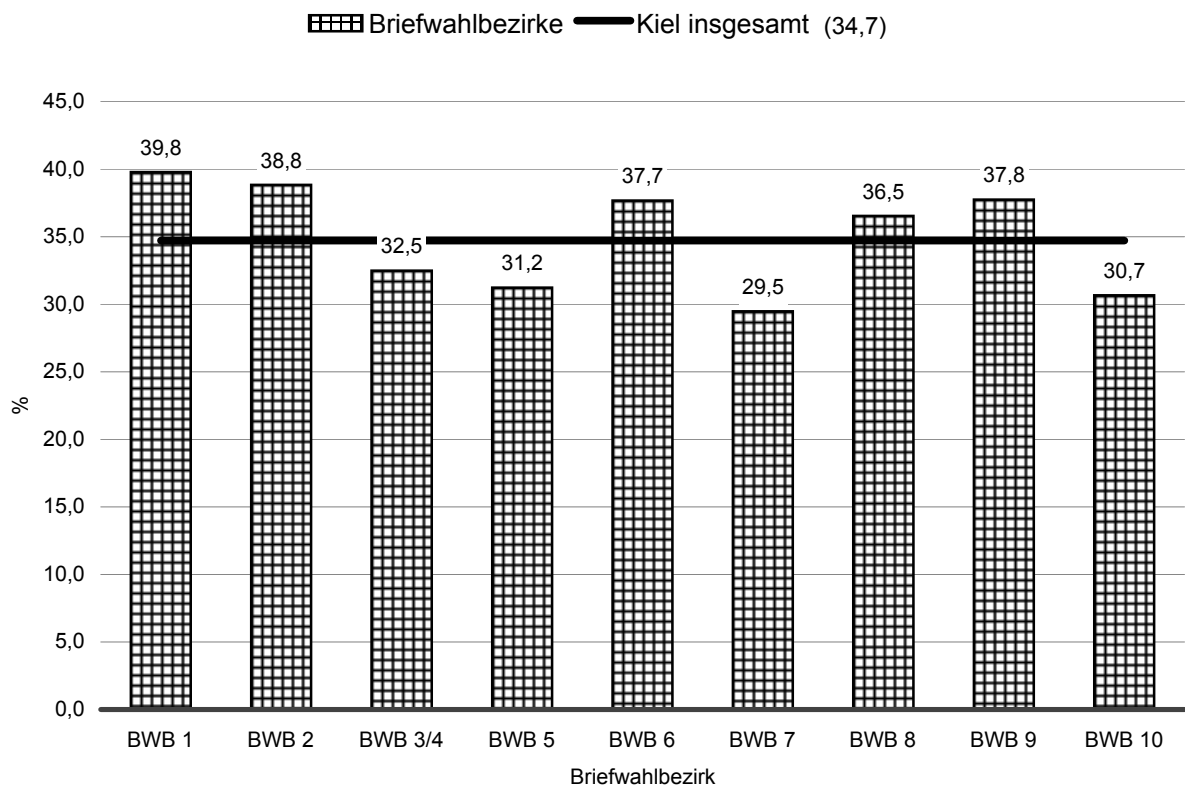

Stimmenanteil der **SPD** in den Briefwahlbezirken

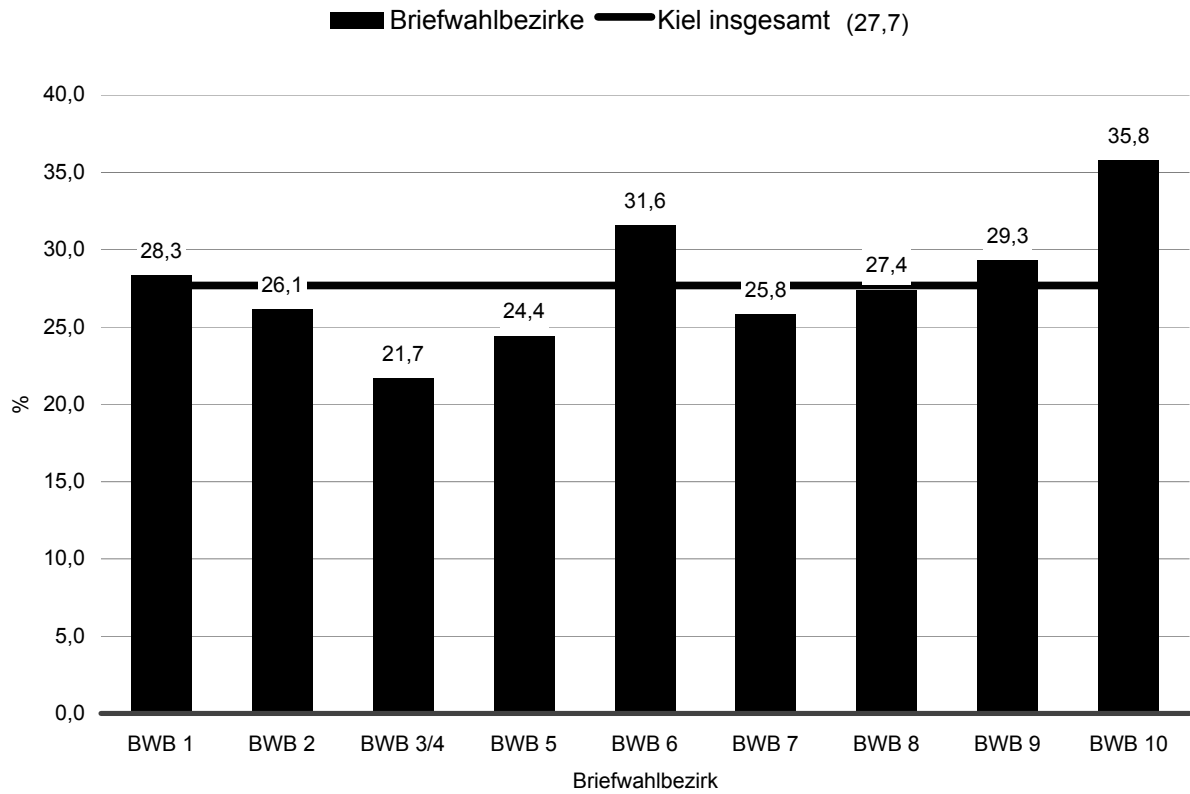

Stimmenanteil der **GRÜNEN** in den Briefwahlbezirken

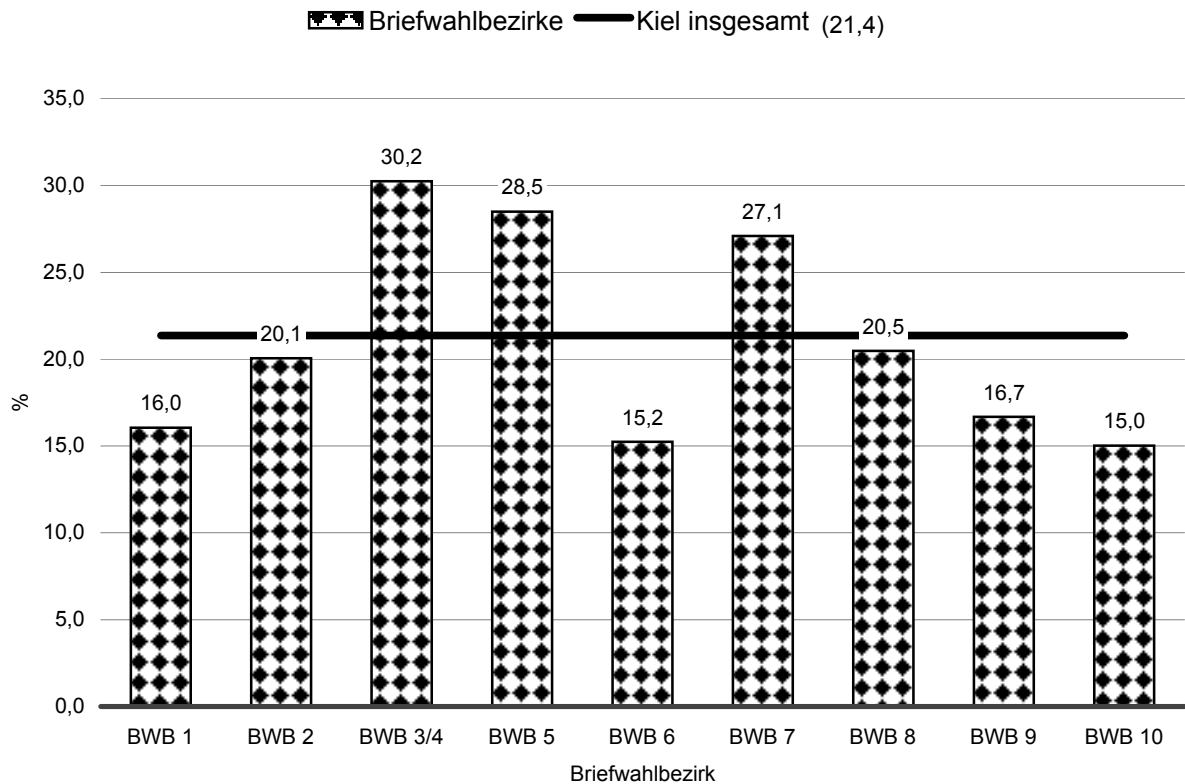

Stimmenanteil der FDP in den Briefwahlbezirken

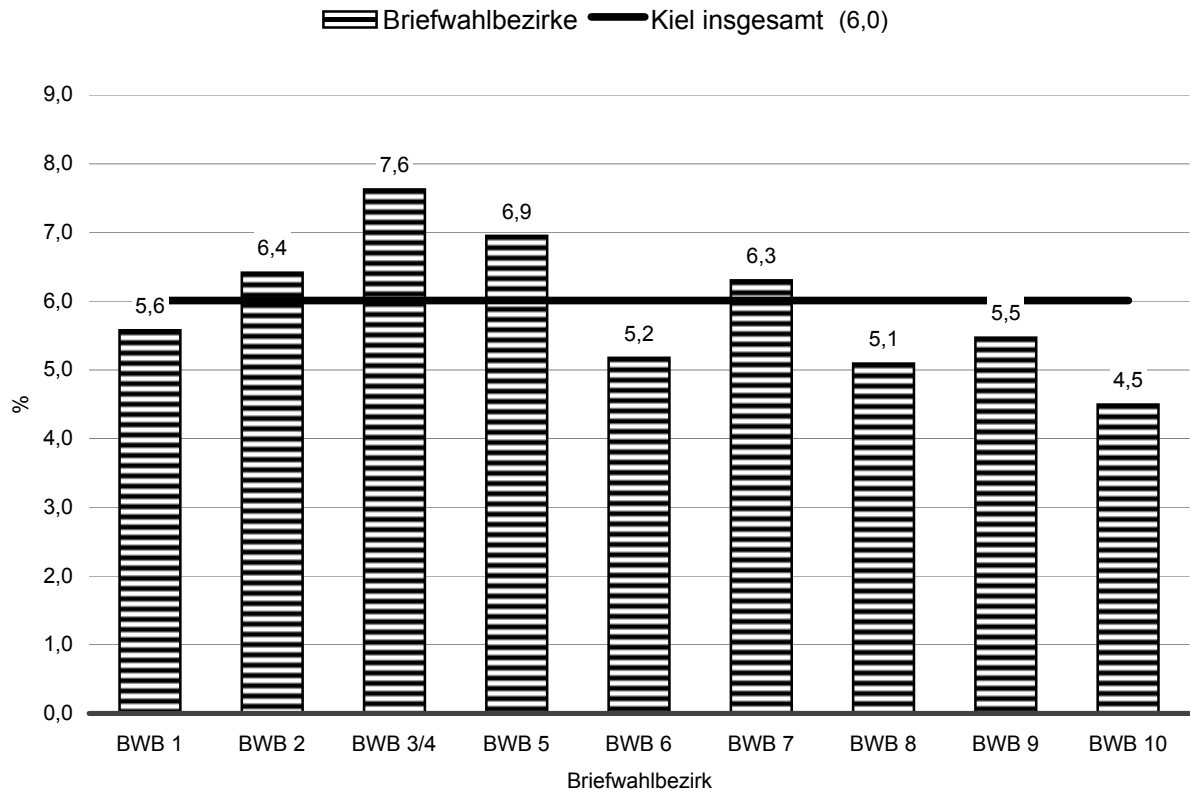

Stimmenanteil der PDS in den Briefwahlbezirken

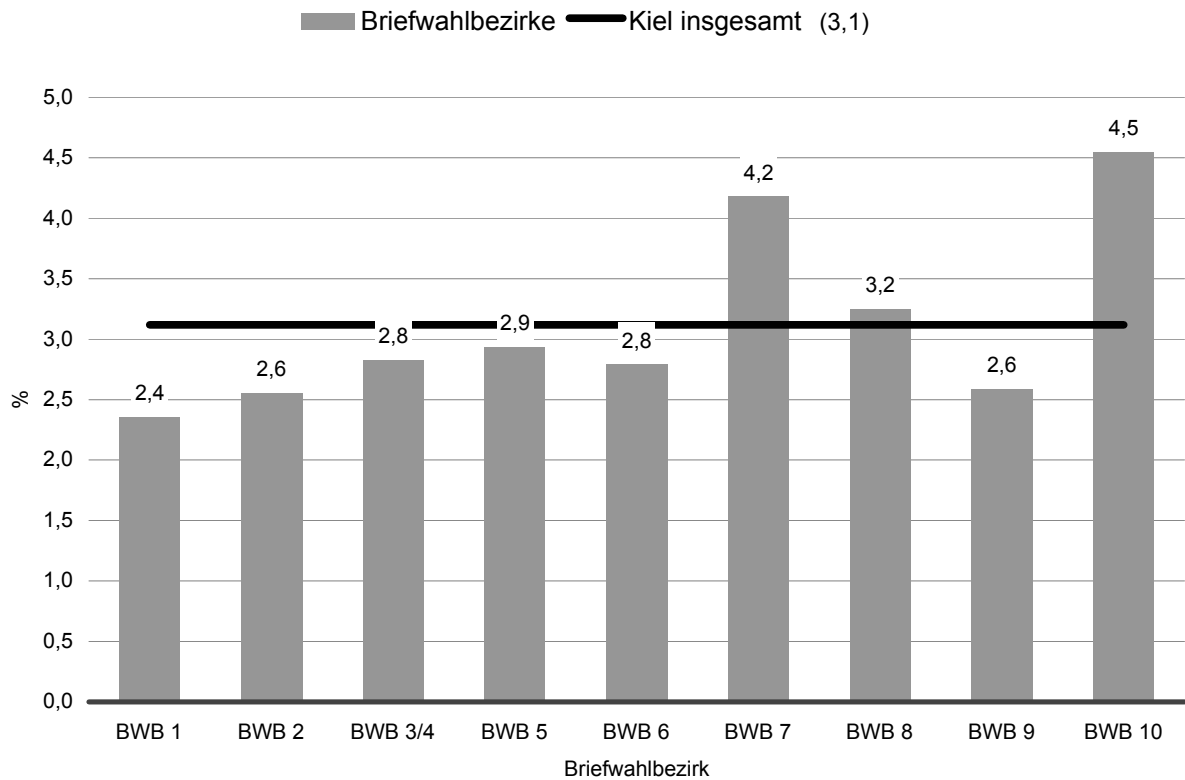

**Wahlergebnis der Europawahl vom 13. Juni 2004
in den Wahlbezirken der Landeshauptstadt Kiel**

| Wahlbezirk | Stimmen | Wahlbe- rechtigte | Wähler- /Innen | Ungültige Stimmen | Gültige Stimmen | von den gültigen Stimmen entfielen auf: | | | | | |
|------------|--------------|----------------------|-------------------|----------------------|--------------------|---|-------------|-------------|-----------|-----------|------------|
| | | | | | | CDU | SPD | GRÜNE | FDP | PDS | Andere |
| 1 | absolut % | 1 259 | 490 38,9 | 4 | 486 | 250 51,4 | 104 21,3 | 73 15,0 | 19 3,9 | 10 2,0 | 30 6,1 |
| 2 | absolut % | 2 326 | 890 38,2 | 3 | 887 | 359 40,4 | 258 29,0 | 121 13,6 | 58 6,5 | 24 2,7 | 67 7,5 |
| 4 | absolut % | 994 | 375 37,7 | 5 | 370 | 165 44,5 | 101 27,2 | 64 17,2 | 21 5,6 | 6 1,6 | 13 3,5 |
| 5 | absolut % | 2 344 | 678 28,9 | 7 | 671 | 262 39,0 | 190 28,3 | 96 14,3 | 41 6,1 | 12 1,7 | 70 10,4 |
| 6 | absolut % | 1 591 | 415 26,0 | 11 | 404 | 121 29,9 | 163 40,3 | 43 10,6 | 26 6,4 | 14 3,4 | 37 9,1 |
| 8 | absolut % | 1 370 | 340 24,8 | 2 | 338 | 100 29,5 | 103 30,4 | 71 21,0 | 20 5,9 | 11 3,2 | 33 9,7 |
| 9 | absolut % | 1 303 | 392 30,0 | 5 | 387 | 153 39,5 | 139 35,9 | 42 10,8 | 16 4,1 | 8 2,0 | 29 7,4 |
| 10 | absolut % | 1 058 | 310 29,3 | 7 | 303 | 75 24,7 | 128 42,2 | 47 15,5 | 10 3,3 | 14 4,6 | 29 9,5 |
| 11 | absolut % | 1 357 | 448 33,0 | 1 | 447 | 182 40,7 | 105 23,4 | 99 22,1 | 20 4,4 | 9 2,0 | 32 7,1 |
| 12 | absolut % | 1 413 | 477 33,7 | 8 | 469 | 197 42,0 | 119 25,3 | 74 15,7 | 36 7,6 | 8 1,7 | 35 7,4 |
| 13 | absolut % | 1 386 | 460 33,1 | 7 | 453 | 172 37,9 | 125 27,5 | 90 19,8 | 19 4,1 | 11 2,4 | 36 7,9 |
| 14 | absolut % | 2 129 | 560 26,3 | 8 | 552 | 200 36,2 | 128 23,1 | 114 20,6 | 35 6,3 | 20 3,6 | 55 9,9 |
| 15 | absolut % | 1 448 | 428 29,5 | 5 | 423 | 126 29,7 | 104 24,5 | 108 25,5 | 40 9,4 | 11 2,6 | 34 8,0 |
| 16 | absolut % | 1 233 | 450 36,4 | 1 | 449 | 199 44,3 | 102 22,7 | 98 21,8 | 24 5,3 | 10 2,2 | 16 3,5 |
| 17 | absolut % | 1 926 | 507 26,3 | 12 | 495 | 157 31,7 | 120 24,2 | 129 26,0 | 45 9,0 | 21 4,2 | 23 4,6 |
| 20 | absolut % | 1 972 | 635 32,2 | 5 | 630 | 219 34,7 | 136 21,5 | 172 27,3 | 41 6,5 | 17 2,6 | 45 7,1 |
| 22 | absolut % | 1 421 | 580 40,8 | 7 | 573 | 242 42,2 | 164 28,6 | 99 17,2 | 32 5,5 | 12 2,0 | 24 4,1 |
| 23 | absolut % | 2 037 | 672 32,9 | 20 | 652 | 251 38,4 | 190 29,1 | 98 15,0 | 46 7,0 | 19 2,9 | 48 7,3 |
| 25 | absolut % | 2 117 | 782 36,9 | 9 | 773 | 287 37,1 | 207 26,7 | 183 23,6 | 51 6,5 | 17 2,1 | 28 3,6 |
| 27 | absolut % | 2 414 | 746 30,9 | 10 | 736 | 300 40,7 | 249 33,8 | 92 12,5 | 37 5,0 | 15 2,0 | 43 5,8 |
| 28 | absolut % | 1 064 | 471 44,2 | 5 | 466 | 195 41,8 | 136 29,1 | 86 18,4 | 24 5,1 | 5 1,0 | 20 4,2 |
| 30 | absolut % | 2 630 | 1 032 39,2 | 20 | 1 012 | 384 37,9 | 271 26,7 | 200 19,7 | 73 7,2 | 24 2,3 | 60 5,9 |

**Wahlergebnis der Europawahl vom 13. Juni 2004
in den Wahlbezirken der Landeshauptstadt Kiel**

| Wahlbezirk | Stimmen | Wahlbe- rechtigte | Wähler- /Innen | Ungültige Stimmen | Gültige Stimmen | von den gültigen Stimmen entfielen auf: | | | | | |
|------------|--------------|----------------------|-------------------|----------------------|--------------------|---|-------------|-------------|------------|-----------|------------|
| | | | | | | CDU | SPD | GRÜNE | FDP | PDS | Andere |
| 32 | absolut % | 1 107 | 441 39,8 | 2 | 439 | 244 55,5 | 43 9,7 | 74 16,8 | 58 13,2 | 5 1,1 | 15 3,4 |
| 33 | absolut % | 2 273 | 894 39,3 | 15 | 879 | 238 27,0 | 219 24,9 | 283 32,1 | 60 6,8 | 28 3,1 | 51 5,8 |
| 35 | absolut % | 2 199 | 898 40,8 | 9 | 889 | 253 28,4 | 183 20,5 | 312 35,0 | 71 7,9 | 30 3,3 | 40 4,4 |
| 36 | absolut % | 2 190 | 772 35,2 | 5 | 767 | 333 43,4 | 144 18,7 | 168 21,9 | 63 8,2 | 12 1,5 | 47 6,1 |
| 37 | absolut % | 2 438 | 897 36,7 | 7 | 890 | 315 35,3 | 205 23,0 | 268 30,1 | 51 5,7 | 16 1,7 | 35 3,9 |
| 39 | absolut % | 2 431 | 938 38,5 | 11 | 927 | 257 27,7 | 215 23,1 | 297 32,0 | 79 8,5 | 30 3,2 | 49 5,2 |
| 42 | absolut % | 1 371 | 507 36,9 | 8 | 499 | 140 28,0 | 118 23,6 | 177 35,4 | 27 5,4 | 10 2,0 | 27 5,4 |
| 43 | absolut % | 1 367 | 394 28,8 | 6 | 388 | 102 26,2 | 109 28,0 | 92 23,7 | 28 7,2 | 23 5,9 | 34 8,7 |
| 44 | absolut % | 2 344 | 832 35,4 | 12 | 820 | 193 23,5 | 201 24,5 | 272 33,1 | 77 9,3 | 37 4,5 | 40 4,8 |
| 46 | absolut % | 1 163 | 449 38,6 | 4 | 445 | 117 26,2 | 107 24,0 | 167 37,5 | 25 5,6 | 12 2,6 | 17 3,8 |
| 47 | absolut % | 1 553 | 493 31,7 | 7 | 486 | 113 23,2 | 111 22,8 | 214 44,0 | 22 4,5 | 16 3,2 | 10 2,0 |
| 48 | absolut % | 1 052 | 356 33,8 | 4 | 352 | 84 23,8 | 93 26,4 | 118 33,5 | 24 6,8 | 11 3,1 | 22 6,2 |
| 50 | absolut % | 1 432 | 407 28,4 | 4 | 403 | 118 29,2 | 98 24,3 | 111 27,5 | 30 7,4 | 10 2,4 | 36 8,9 |
| 51 | absolut % | 1 704 | 533 31,2 | 7 | 526 | 190 36,1 | 110 20,9 | 142 26,9 | 40 7,6 | 11 2,0 | 33 6,2 |
| 53 | absolut % | 2 500 | 753 30,1 | 10 | 743 | 207 27,8 | 168 22,6 | 241 32,4 | 46 6,1 | 37 4,9 | 44 5,9 |
| 55 | absolut % | 1 432 | 433 30,2 | 4 | 429 | 165 38,4 | 100 23,3 | 99 23,0 | 28 6,5 | 15 3,4 | 22 5,1 |
| 56 | absolut % | 1 536 | 417 27,1 | 4 | 413 | 139 33,6 | 103 24,9 | 111 26,8 | 20 4,8 | 15 3,6 | 25 6,0 |
| 58 | absolut % | 1 528 | 402 26,3 | 7 | 395 | 80 20,2 | 104 26,3 | 119 30,1 | 28 7,0 | 24 6,0 | 40 10,1 |
| 59 | absolut % | 2 284 | 509 22,2 | 5 | 504 | 136 26,9 | 143 28,3 | 110 21,8 | 34 6,7 | 25 4,9 | 56 11,1 |
| 60 | absolut % | 1 655 | 491 29,6 | 12 | 479 | 123 25,6 | 113 23,5 | 151 31,5 | 27 5,6 | 30 6,2 | 35 7,3 |
| 61 | absolut % | 1 475 | 445 30,1 | 13 | 432 | 120 27,7 | 113 26,1 | 120 27,7 | 17 3,9 | 23 5,3 | 39 9,0 |
| 63 | absolut % | 1 276 | 386 30,2 | 8 | 378 | 100 26,4 | 117 30,9 | 98 25,9 | 27 7,1 | 16 4,2 | 20 5,2 |

**Wahlergebnis der Europawahl vom 13. Juni 2004
in den Wahlbezirken der Landeshauptstadt Kiel**

| Wahlbezirk | Stimmen | Wahlbe- rechtigte | Wähler- /Innen | Ungültige Stimmen | Gültige Stimmen | von den gültigen Stimmen entfielen auf: | | | | | |
|------------|--------------|----------------------|-------------------|----------------------|--------------------|---|-------------|-------------|-----------|-----------|------------|
| | | | | | | CDU | SPD | GRÜNE | FDP | PDS | Andere |
| 64 | absolut % | 2 386 | 683 28,6 | 6 | 677 | 173 25,5 | 187 27,6 | 218 32,2 | 34 5,0 | 26 3,8 | 39 5,7 |
| 66 | absolut % | 1 528 | 442 28,9 | 7 | 435 | 125 28,7 | 132 30,3 | 105 24,1 | 28 6,4 | 14 3,2 | 31 7,1 |
| 67 | absolut % | 1 092 | 247 22,6 | 4 | 243 | 65 26,7 | 74 30,4 | 58 23,8 | 23 9,4 | 8 3,2 | 15 6,1 |
| 68 | absolut % | 1 387 | 451 32,5 | 8 | 443 | 128 28,8 | 92 20,7 | 152 34,3 | 28 6,3 | 15 3,3 | 28 6,3 |
| 69 | absolut % | 1 248 | 471 37,7 | 2 | 469 | 136 28,9 | 102 21,7 | 156 33,2 | 36 7,6 | 15 3,1 | 24 5,1 |
| 70 | absolut % | 1 281 | 464 36,2 | 4 | 460 | 137 29,7 | 101 21,9 | 150 32,6 | 44 9,5 | 12 2,6 | 16 3,4 |
| 71 | absolut % | 2 345 | 634 27,0 | 4 | 630 | 135 21,4 | 167 26,5 | 223 35,3 | 47 7,4 | 15 2,3 | 43 6,8 |
| 72 | absolut % | 1 357 | 449 33,0 | 2 | 447 | 120 26,8 | 98 21,9 | 168 37,5 | 27 6,0 | 14 3,1 | 20 4,4 |
| 73 | absolut % | 2 400 | 750 31,2 | 3 | 747 | 206 27,5 | 183 24,4 | 233 31,1 | 60 8,0 | 28 3,7 | 37 4,9 |
| 74 | absolut % | 1 313 | 435 33,1 | 9 | 426 | 132 30,9 | 130 30,5 | 90 21,1 | 23 5,3 | 15 3,5 | 36 8,4 |
| 77 | absolut % | 696 | 223 32,0 | 0 | 223 | 89 39,9 | 62 27,8 | 45 20,1 | 11 4,9 | 6 2,6 | 10 4,4 |
| 78 | absolut % | 1 774 | 660 37,2 | 6 | 654 | 270 41,2 | 155 23,7 | 129 19,7 | 48 7,3 | 9 1,3 | 43 6,5 |
| 80 | absolut % | 1 360 | 266 19,5 | 3 | 263 | 90 34,2 | 88 33,4 | 29 11,0 | 8 3,0 | 17 6,4 | 31 11,7 |
| 81 | absolut % | 2 174 | 481 22,1 | 21 | 460 | 192 41,7 | 154 33,4 | 33 7,1 | 26 5,6 | 9 1,9 | 46 10,0 |
| 82 | absolut % | 1 235 | 222 17,9 | 4 | 218 | 78 35,7 | 77 35,3 | 18 8,2 | 10 4,5 | 12 5,5 | 23 10,5 |
| 83 | absolut % | 1 333 | 275 20,6 | 5 | 270 | 87 32,2 | 90 33,3 | 30 11,1 | 15 5,5 | 19 7,0 | 29 10,7 |
| 84 | absolut % | 1 888 | 532 28,1 | 7 | 525 | 175 33,3 | 150 28,5 | 109 20,7 | 26 4,9 | 17 3,2 | 48 9,1 |
| 86 | absolut % | 2 375 | 643 27,0 | 10 | 633 | 242 38,2 | 245 38,7 | 59 9,3 | 26 4,1 | 16 2,5 | 45 7,1 |
| 89 | absolut % | 1 859 | 461 24,7 | 6 | 455 | 153 33,6 | 181 39,7 | 51 11,2 | 20 4,3 | 12 2,6 | 38 8,3 |
| 91 | absolut % | 1 549 | 492 31,7 | 4 | 488 | 184 37,7 | 138 28,2 | 97 19,8 | 24 4,9 | 10 2,0 | 35 7,1 |
| 92 | absolut % | 1 355 | 545 40,2 | 5 | 540 | 232 42,9 | 155 28,7 | 83 15,3 | 47 8,7 | 7 1,2 | 16 2,9 |
| 93 | absolut % | 1 272 | 469 36,8 | 2 | 467 | 160 34,2 | 111 23,7 | 147 31,4 | 21 4,4 | 3 0,6 | 25 5,3 |

**Wahlergebnis der Europawahl vom 13. Juni 2004
in den Wahlbezirken der Landeshauptstadt Kiel**

| Wahlbezirk | Stimmen | Wahlberechtigte | Wähler-/Innen | Ungültige Stimmen | Gültige Stimmen | von den gültigen Stimmen entfielen auf: | | | | | |
|------------|--------------|-----------------|---------------|-------------------|-----------------|---|-------------|-------------|-----------|-----------|------------|
| | | | | | | CDU | SPD | GRÜNE | FDP | PDS | Andere |
| 94 | absolut % | 1 448 | 525 36,2 | 7 | 518 | 213 41,1 | 142 27,4 | 97 18,7 | 36 6,9 | 5 0,9 | 25 4,8 |
| 95 | absolut % | 1 045 | 371 35,5 | 8 | 363 | 111 30,5 | 131 36,0 | 70 19,2 | 14 3,8 | 12 3,3 | 25 6,8 |
| 96 | absolut % | 2 464 | 605 24,5 | 13 | 592 | 199 33,6 | 174 29,3 | 139 23,4 | 18 3,0 | 16 2,7 | 46 7,7 |
| 97 | absolut % | 1 392 | 502 36,0 | 4 | 498 | 184 36,9 | 142 28,5 | 78 15,6 | 27 5,4 | 26 5,2 | 41 8,2 |
| 98 | absolut % | 1 796 | 441 24,5 | 6 | 435 | 162 37,2 | 111 25,5 | 89 20,4 | 24 5,5 | 13 2,9 | 36 8,2 |
| 101 | absolut % | 2 521 | 773 30,6 | 10 | 763 | 261 34,2 | 211 27,6 | 167 21,8 | 51 6,6 | 25 3,2 | 48 6,2 |
| 103 | absolut % | 1 291 | 380 29,4 | 4 | 376 | 110 29,2 | 118 31,3 | 103 27,3 | 13 3,4 | 6 1,5 | 26 6,9 |
| 105 | absolut % | 393 | 117 29,7 | 0 | 117 | 42 35,8 | 32 27,3 | 23 19,6 | 10 8,5 | 2 1,7 | 8 6,8 |
| 106 | absolut % | 617 | 312 50,5 | 8 | 304 | 136 44,7 | 91 29,9 | 47 15,4 | 19 6,2 | 3 0,9 | 8 2,6 |
| 107 | absolut % | 803 | 298 37,1 | 7 | 291 | 90 30,9 | 81 27,8 | 55 18,9 | 15 5,1 | 13 4,4 | 37 12,7 |
| 108 | absolut % | 1 318 | 494 37,4 | 8 | 486 | 208 42,7 | 128 26,3 | 77 15,8 | 29 5,9 | 10 2,0 | 34 6,9 |
| 109 | absolut % | 314 | 115 36,6 | 3 | 112 | 50 44,6 | 38 33,9 | 13 11,6 | 5 4,4 | 3 2,6 | 3 2,6 |
| 110 | absolut % | 633 | 213 33,6 | 0 | 213 | 84 39,4 | 65 30,5 | 23 10,7 | 21 9,8 | 4 1,8 | 16 7,5 |
| 111 | absolut % | 1 232 | 435 35,3 | 7 | 428 | 133 31,0 | 133 31,0 | 95 22,1 | 23 5,3 | 8 1,8 | 36 8,4 |
| 112 | absolut % | 1 702 | 512 30,0 | 11 | 501 | 212 42,3 | 148 29,5 | 62 12,3 | 23 4,5 | 9 1,7 | 47 9,3 |
| 113 | absolut % | 1 959 | 539 27,5 | 14 | 525 | 173 32,9 | 156 29,7 | 118 22,4 | 35 6,6 | 12 2,2 | 31 5,9 |
| 116 | absolut % | 351 | 152 43,3 | 3 | 149 | 79 53,0 | 28 18,7 | 12 8,0 | 12 8,0 | 1 0,6 | 17 11,4 |
| 117 | absolut % | 1 099 | 431 39,2 | 8 | 423 | 146 34,5 | 118 27,8 | 82 19,3 | 37 8,7 | 5 1,1 | 35 8,2 |
| 118 | absolut % | 1 087 | 369 33,9 | 4 | 365 | 155 42,4 | 98 26,8 | 62 16,9 | 13 3,5 | 5 1,3 | 32 8,7 |
| 119 | absolut % | 1 403 | 366 26,0 | 4 | 362 | 118 32,5 | 117 32,3 | 63 17,4 | 19 5,2 | 11 3,0 | 34 9,3 |
| 120 | absolut % | 735 | 202 27,4 | 2 | 200 | 91 45,5 | 54 27,0 | 28 14,0 | 5 2,5 | 4 2,0 | 18 9,0 |
| 121 | absolut % | 2 414 | 554 22,9 | 25 | 529 | 154 29,1 | 209 39,5 | 62 11,7 | 17 3,2 | 24 4,5 | 63 11,9 |

**Wahlergebnis der Europawahl vom 13. Juni 2004
in den Wahlbezirken der Landeshauptstadt Kiel**

| Wahlbezirk | Stimmen | Wahlbe- rechtigte | Wähler- /Innen | Ungültige Stimmen | Gültige Stimmen | von den gültigen Stimmen entfielen auf: | | | | | |
|------------|--------------|----------------------|-------------------|----------------------|--------------------|---|-------------|-------------|-----------|------------|------------|
| | | | | | | CDU | SPD | GRÜNE | FDP | PDS | Andere |
| 122 | absolut % | 695 | 177 25,4 | 2 | 175 | 67 38,2 | 60 34,2 | 19 10,8 | 10 5,7 | 5 2,8 | 14 8,0 |
| 124 | absolut % | 2 011 | 480 23,8 | 9 | 471 | 176 37,3 | 132 28,0 | 85 18,0 | 22 4,6 | 19 4,0 | 37 7,8 |
| 125 | absolut % | 2 471 | 642 25,9 | 4 | 638 | 212 33,2 | 190 29,7 | 116 18,1 | 44 6,8 | 14 2,1 | 62 9,7 |
| 126 | absolut % | 1 290 | 369 28,6 | 8 | 361 | 121 33,5 | 115 31,8 | 65 18,0 | 18 4,9 | 14 3,8 | 28 7,7 |
| 129 | absolut % | 1 277 | 257 20,1 | 1 | 256 | 58 22,6 | 107 41,7 | 42 16,4 | 8 3,1 | 9 3,5 | 32 12,5 |
| 130 | absolut % | 1 292 | 262 20,2 | 4 | 258 | 58 22,4 | 63 24,4 | 74 28,6 | 6 2,3 | 27 10,4 | 30 11,6 |
| 131 | absolut % | 1 303 | 249 19,1 | 5 | 244 | 63 25,8 | 68 27,8 | 47 19,2 | 13 5,3 | 24 9,8 | 29 11,8 |
| 132 | absolut % | 1 320 | 270 20,4 | 5 | 265 | 56 21,1 | 83 31,3 | 71 26,7 | 12 4,5 | 28 10,5 | 15 5,6 |
| 133 | absolut % | 1 408 | 275 19,5 | 11 | 264 | 66 25,0 | 99 37,5 | 29 10,9 | 13 4,9 | 24 9,0 | 33 12,5 |
| 134 | absolut % | 1 636 | 330 20,1 | 9 | 321 | 100 31,1 | 96 29,9 | 57 17,7 | 21 6,5 | 15 4,6 | 32 9,9 |
| 135 | absolut % | 2 406 | 498 20,6 | 12 | 486 | 120 24,6 | 159 32,7 | 107 22,0 | 16 3,2 | 35 7,2 | 49 10,0 |
| 137 | absolut % | 1 021 | 256 25,0 | 5 | 251 | 68 27,0 | 87 34,6 | 38 15,1 | 9 3,5 | 20 7,9 | 29 11,5 |
| 138 | absolut % | 964 | 210 21,7 | 7 | 203 | 62 30,5 | 73 35,9 | 28 13,7 | 8 3,9 | 12 5,9 | 20 9,8 |
| 139 | absolut % | 2 432 | 593 24,3 | 16 | 577 | 172 29,8 | 249 43,1 | 59 10,2 | 21 3,6 | 20 3,4 | 56 9,7 |
| 140 | absolut % | 1 920 | 508 26,4 | 8 | 500 | 166 33,2 | 192 38,4 | 74 14,8 | 19 3,8 | 11 2,2 | 38 7,6 |
| 142 | absolut % | 989 | 290 29,3 | 12 | 278 | 82 29,4 | 102 36,6 | 45 16,1 | 8 2,8 | 5 1,7 | 36 12,9 |
| 145 | absolut % | 1 575 | 393 24,9 | 12 | 381 | 122 32,0 | 140 36,7 | 44 11,5 | 21 5,5 | 13 3,4 | 41 10,7 |
| 146 | absolut % | 1 238 | 356 28,7 | 6 | 350 | 123 35,1 | 111 31,7 | 63 18,0 | 16 4,5 | 10 2,8 | 27 7,7 |
| 147 | absolut % | 2 399 | 498 20,7 | 21 | 477 | 165 34,5 | 153 32,0 | 64 13,4 | 19 3,9 | 27 5,6 | 49 10,2 |
| 149 | absolut % | 1 061 | 362 34,1 | 8 | 354 | 128 36,1 | 113 31,9 | 59 16,6 | 14 3,9 | 16 4,5 | 24 6,7 |
| 150 | absolut % | 1 031 | 279 27,0 | 2 | 277 | 93 33,5 | 89 32,1 | 48 17,3 | 17 6,1 | 7 2,5 | 23 8,3 |
| 151 | absolut % | 2 343 | 737 31,4 | 23 | 714 | 245 34,3 | 310 43,4 | 48 6,7 | 30 4,2 | 14 1,9 | 67 9,3 |

**Wahlergebnis der Europawahl vom 13. Juni 2004
in den Wahlbezirken der Landeshauptstadt Kiel**

| Wahlbezirk | Stimmen | Wahlbe- rechtigte | Wähler- /Innen | Ungültige Stimmen | Gültige Stimmen | von den gültigen Stimmen entfielen auf: | | | | | |
|-------------------------------|--------------|----------------------|-------------------|----------------------|--------------------|---|----------------|----------------|--------------|--------------|--------------|
| | | | | | | CDU | SPD | GRÜNE | FDP | PDS | Andere |
| 152 | absolut % | 2 447 | 429 17,5 | 4 | 425 | 132 31,0 | 152 35,7 | 62 14,5 | 33 7,7 | 16 3,7 | 30 7,0 |
| 154 | absolut % | 2 081 | 525 25,2 | 13 | 512 | 152 29,6 | 219 42,7 | 51 9,9 | 21 4,1 | 18 3,5 | 51 9,9 |
| Urnenwähler/ -innen gesamt | absolut % | 176 936 | 53 031 29,9 | 811 | 52 220 | 17 590 33,6 | 14 818 28,3 | 11 286 21,6 | 3 133 5,9 | 1 653 3,1 | 3 740 7,1 |
| BW 1 | absolut % | x | 779 x | 6 | 773 | 347 44,8 | 162 20,9 | 141 18,2 | 48 6,2 | 14 1,8 | 61 7,8 |
| BW 2 | absolut % | x | 1 236 x | 14 | 1 222 | 541 44,2 | 279 22,8 | 222 18,1 | 64 5,2 | 33 2,7 | 83 6,7 |
| BW 3 | absolut % | x | 1 109 x | 8 | 1 101 | 492 44,6 | 162 14,7 | 287 26,0 | 94 8,5 | 22 1,9 | 44 3,9 |
| BW 4 | absolut % | x | 843 x | 8 | 835 | 269 32,2 | 193 23,1 | 237 28,3 | 63 7,5 | 28 3,3 | 45 5,3 |
| BW 5 | absolut % | x | 959 x | 4 | 955 | 351 36,7 | 242 25,3 | 208 21,7 | 55 5,7 | 31 3,2 | 68 7,1 |
| BW 6 | absolut % | x | 764 x | 11 | 753 | 326 43,2 | 218 28,9 | 84 11,1 | 35 4,6 | 27 3,5 | 63 8,3 |
| BW 7 | absolut % | x | 1 223 x | 6 | 1 217 | 438 35,9 | 284 23,3 | 289 23,7 | 88 7,2 | 32 2,6 | 86 7,0 |
| BW 8 | absolut % | x | 645 x | 8 | 637 | 291 45,6 | 149 23,3 | 101 15,8 | 31 4,8 | 23 3,6 | 42 6,5 |
| BW 9 | absolut % | x | 858 x | 6 | 852 | 383 44,9 | 204 23,9 | 148 17,3 | 37 4,3 | 27 3,1 | 53 6,2 |
| BW 10 | absolut % | x | 967 x | 16 | 951 | 328 34,4 | 321 33,7 | 143 15,0 | 50 5,2 | 28 2,9 | 81 8,5 |
| Briefwähler/ -innen gesamt | absolut % | x | 9 383 x | 87 | 9 296 | 3 766 40,5 | 2 214 23,8 | 1 860 20,0 | 565 6,0 | 265 2,8 | 626 6,7 |
| Kiel gesamt | absolut % | 176 936 | 62 414 35,3 | 898 | 61 516 | 21 356 34,7 | 17 032 27,7 | 13 146 21,4 | 3 698 6,0 | 1 918 3,1 | 4 366 7,1 |

Übersicht
zum Kartenteil

WAHLBEZIRKS- EINTEILUNG

Herausgeber: Bürger- und Ordnungsamt / Kartographie: Stadtvermessungsamt Kiel 2004

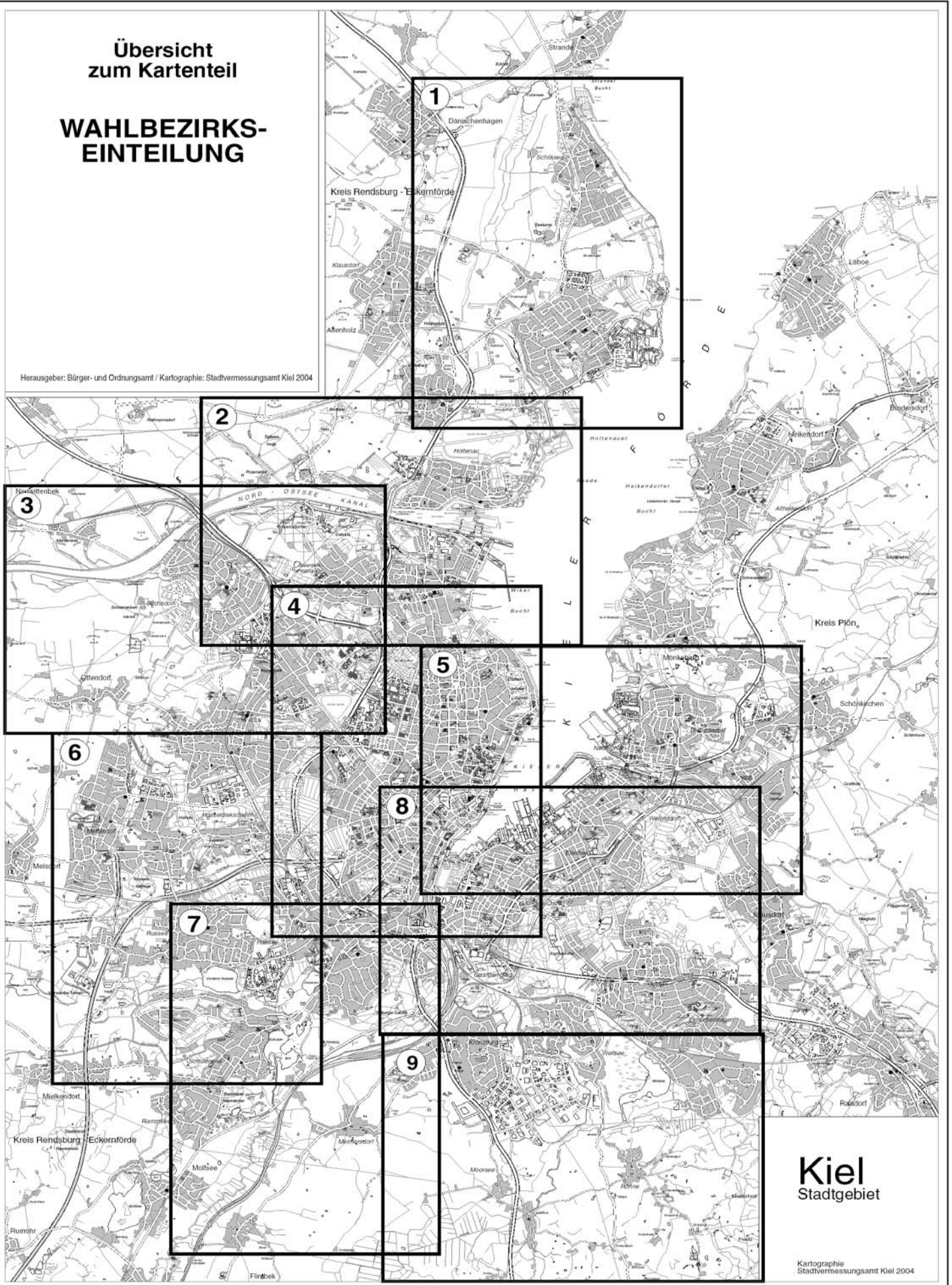

Kiel
Stadtgebiet

Kartographie
Stadtvermessungsamt Kiel 2004

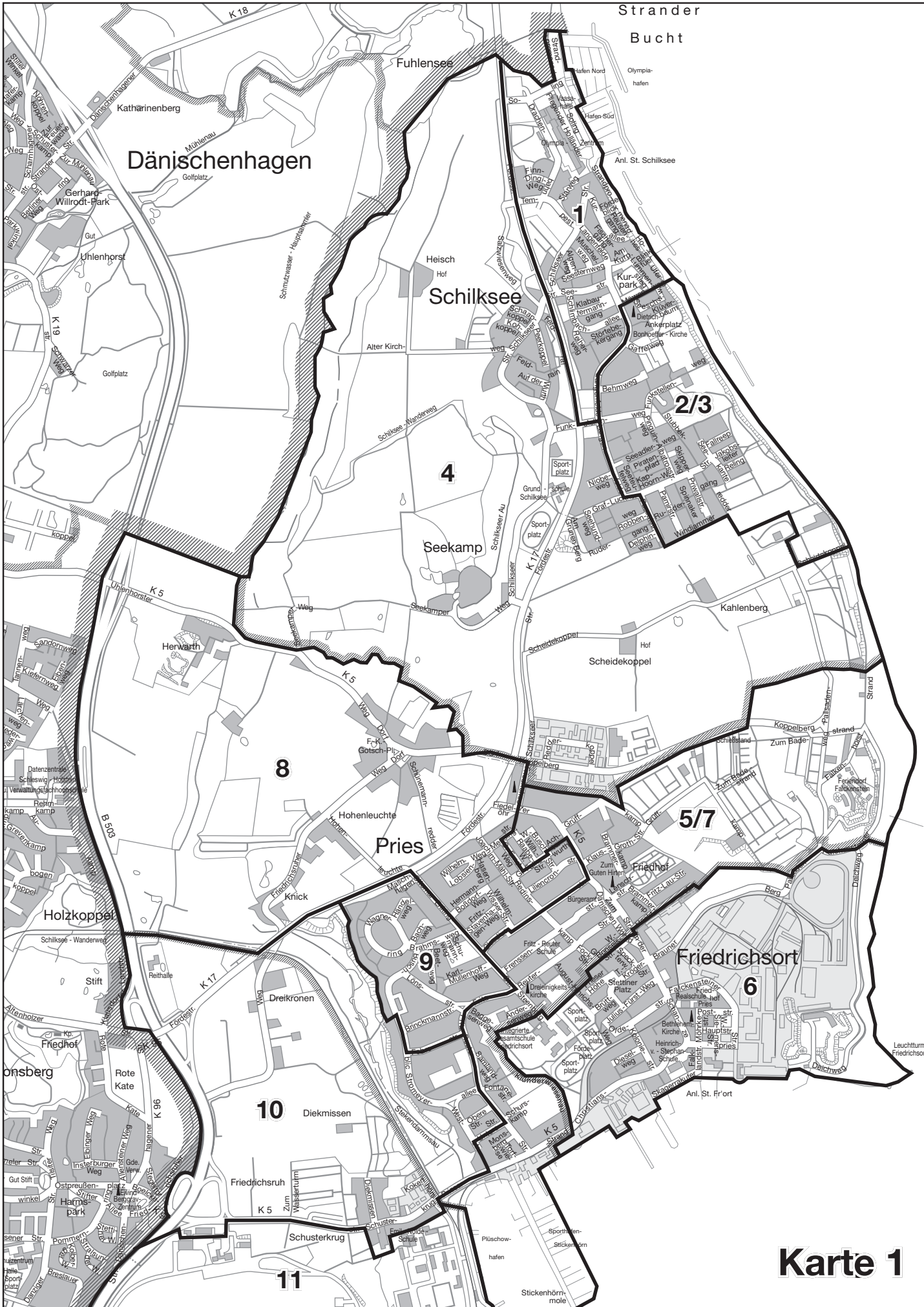

Dänischenhagen

Schilksee

Seekamp

Pries

Friedrichsort

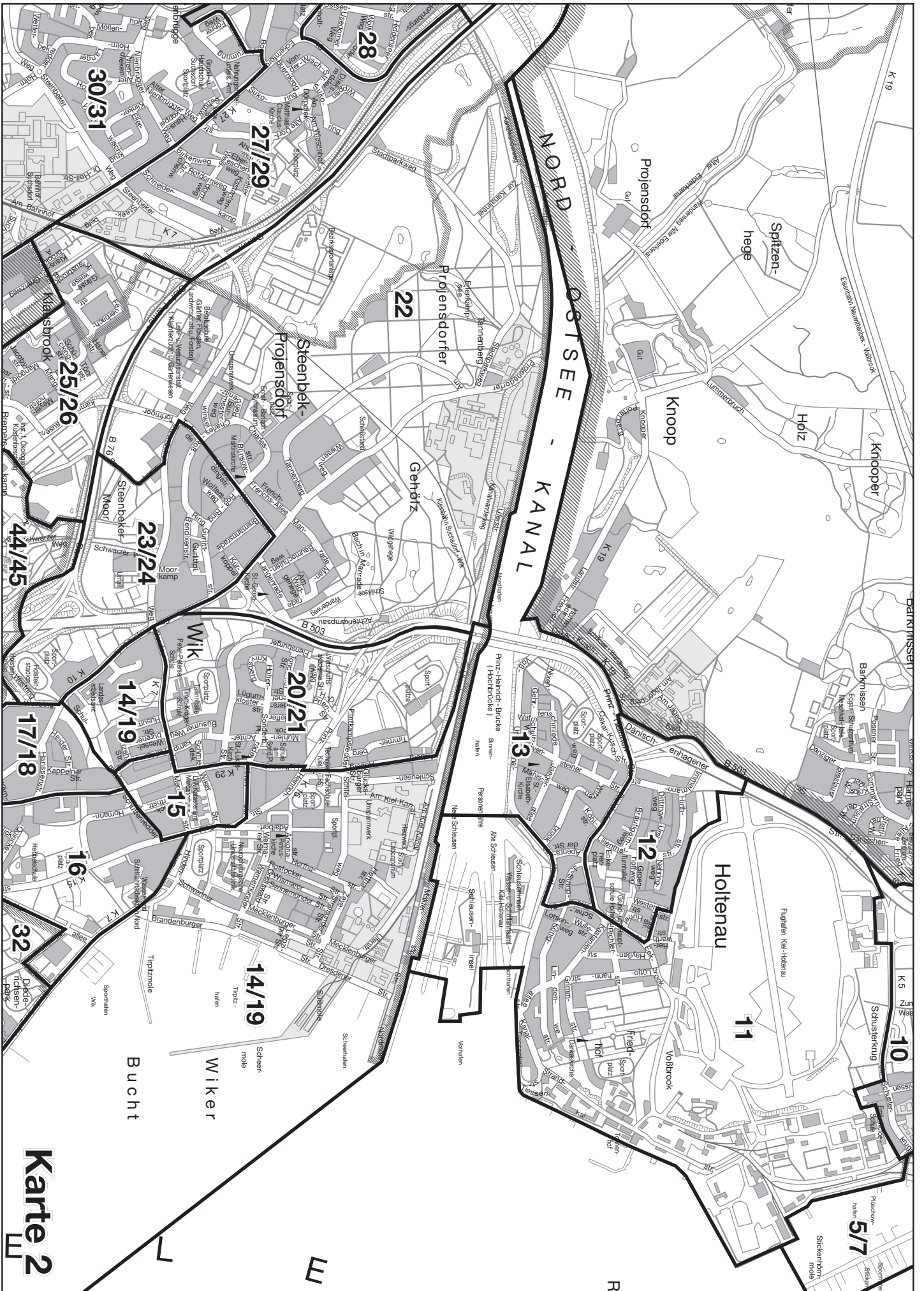

Karte 2

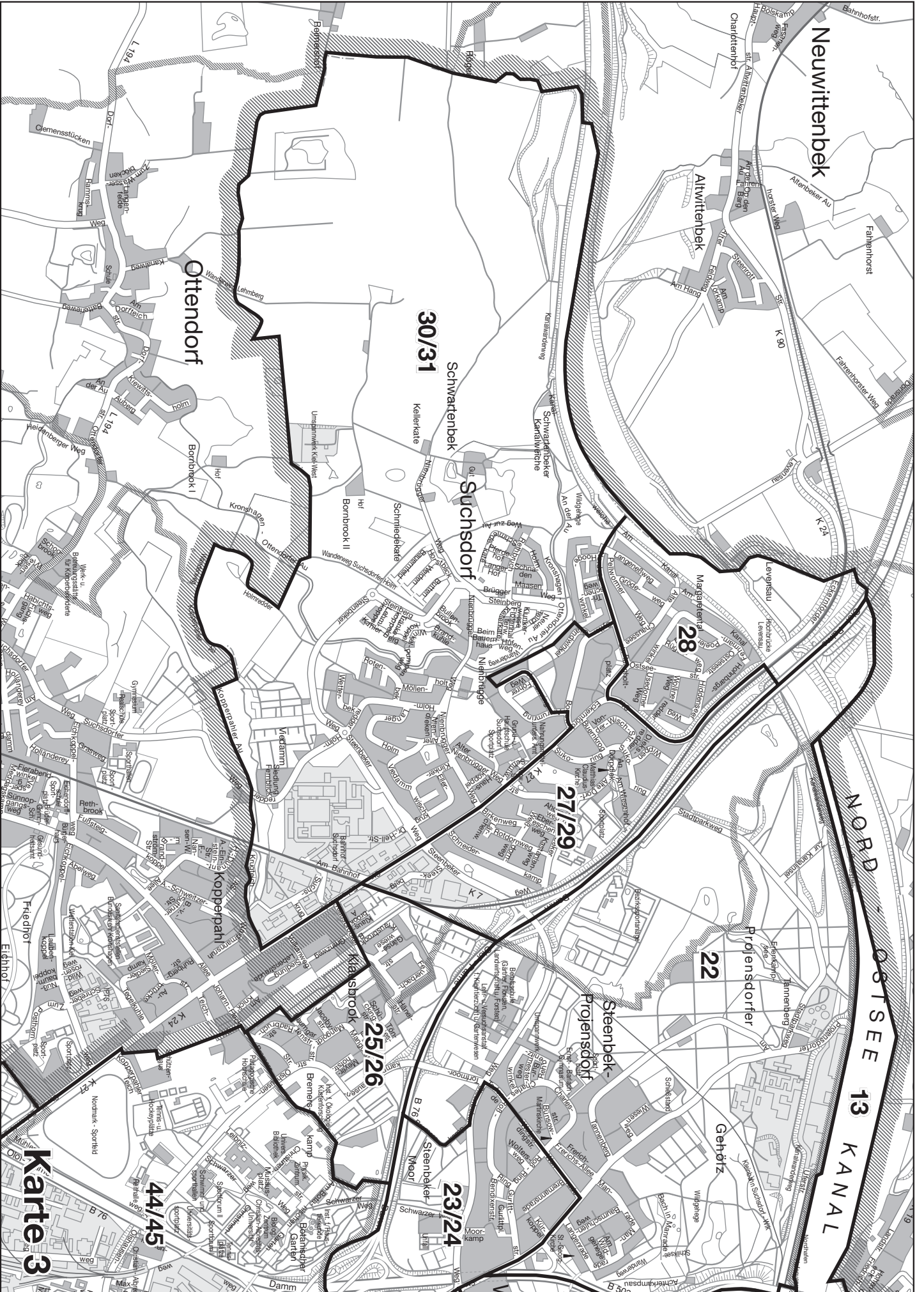

Neuwittenbek

Altwittenbek

Ottendorf

30/31

Schwartenbek

Suchsdorf

28

27/29

22

25/26

23/24

44/45

NORD KANAL
OSTSEE 13 KANAL

Karte 3

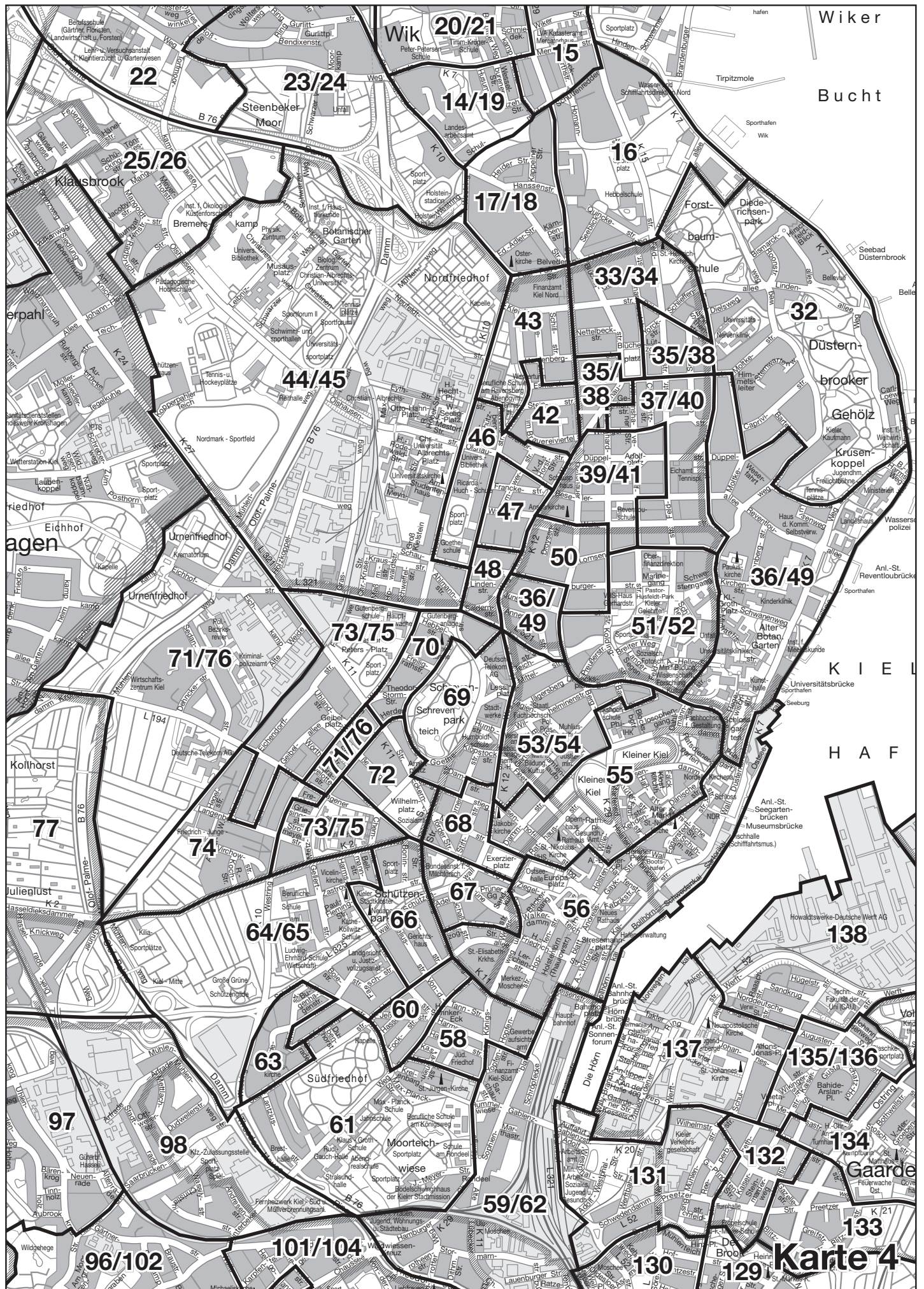



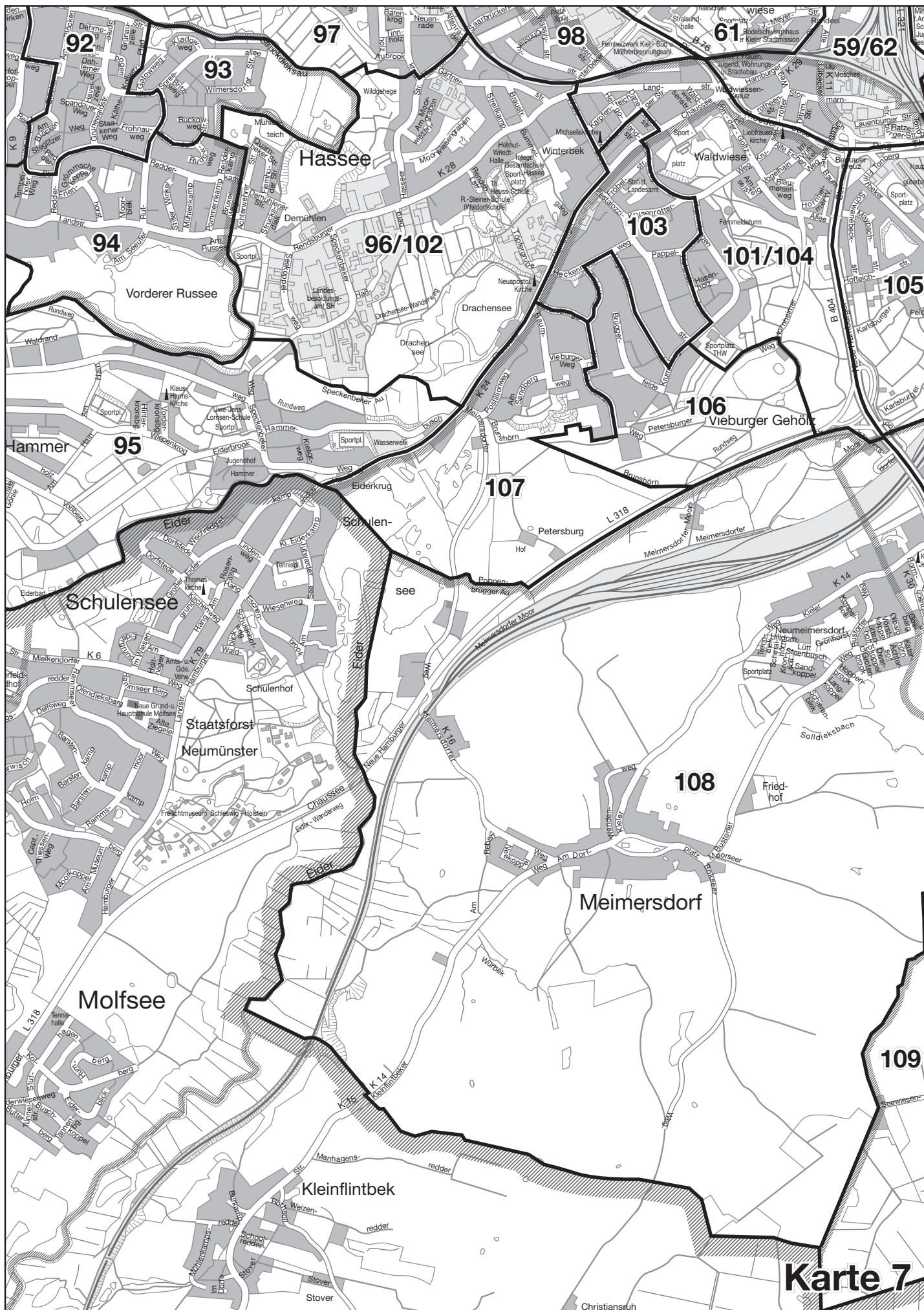

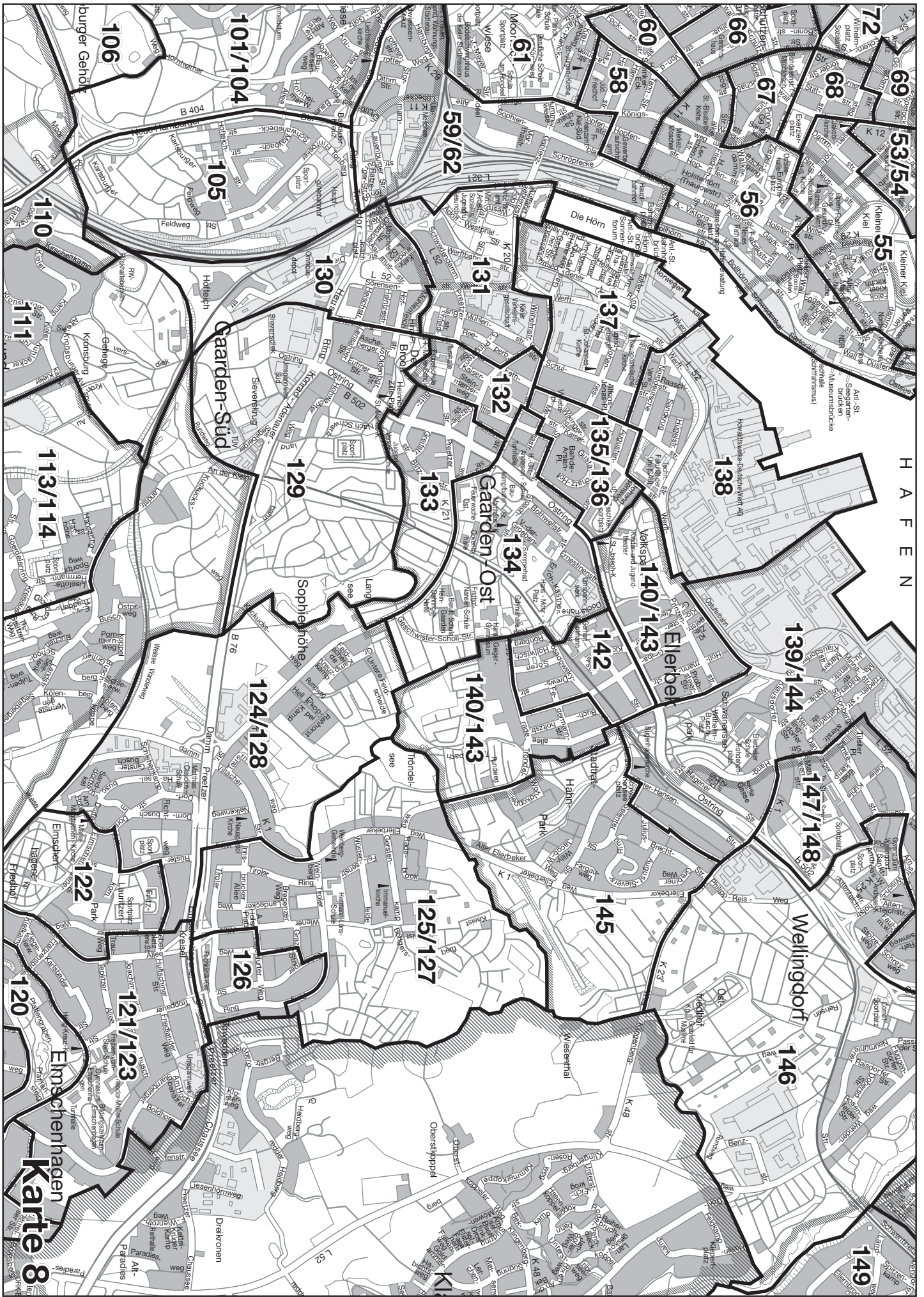

HAFEN

Elmschenhaagen
Karte 8

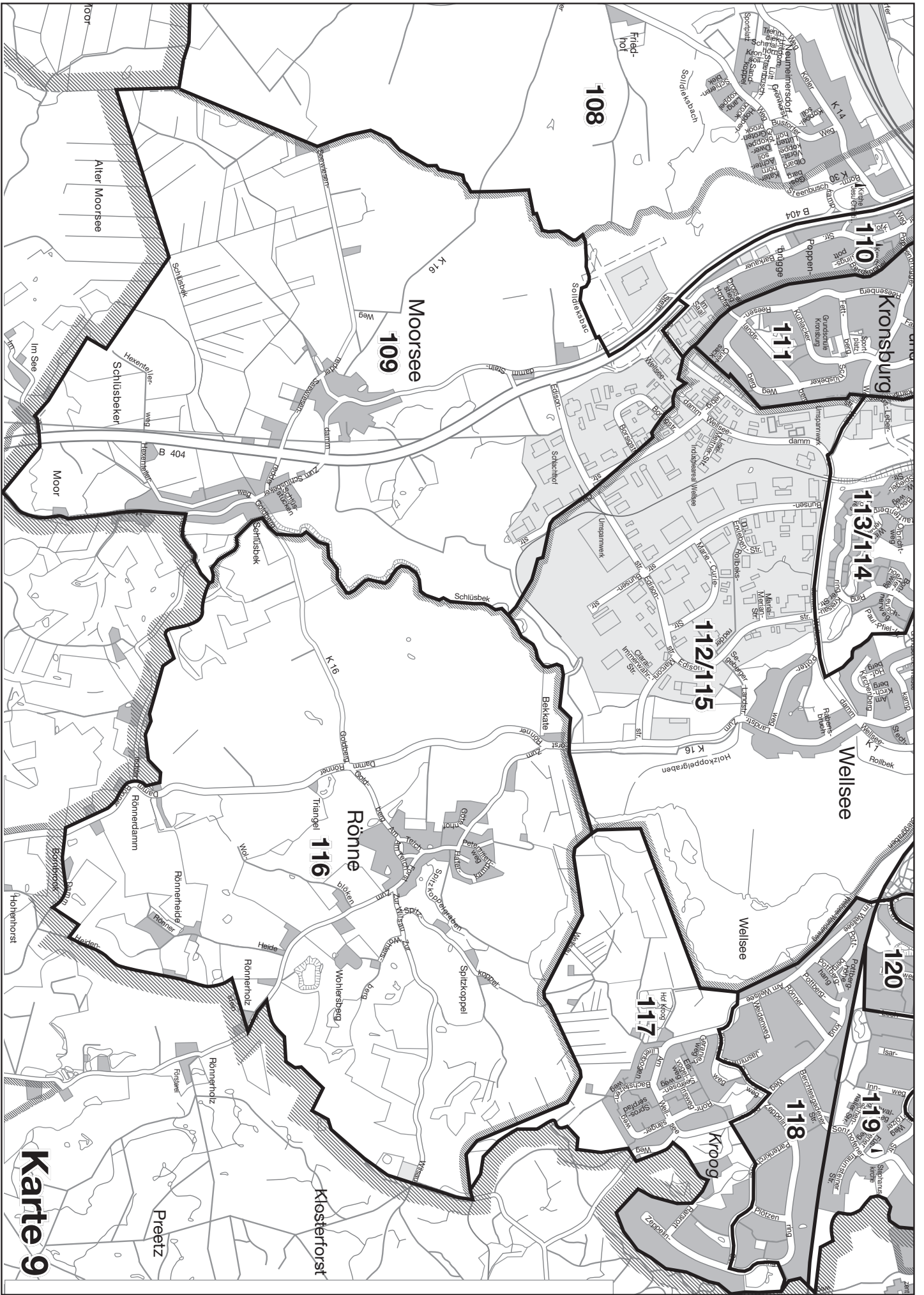

Karte 9