

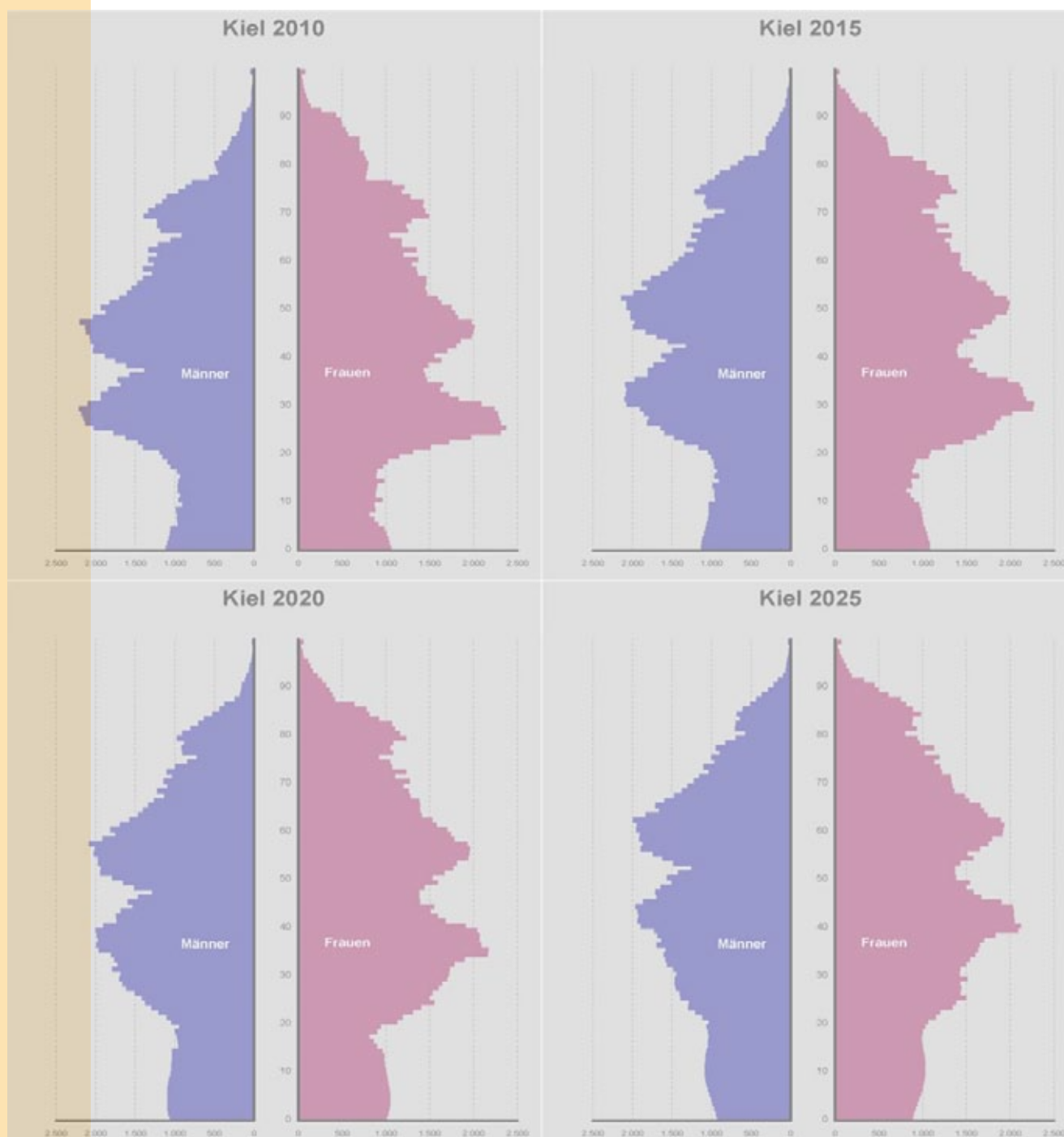

Amt für Kommunikation, Standortmarketing und Wirtschaftsfragen
Abteilung Statistik

Demografiemonitoring - Indikatoren und Grundzahlen 2010

Statistischer Bericht Nr. 207



Kieler Demografiemonitoring - Indikatoren und Grundzahlen 2010

Zeichenerklärung

- = Zahlenwert genau Null (nichts)
. = Zahlenwert ist unbekannt oder
ist geheim zu halten
... = Angabe fällt später an
D = Durchschnitt

Impressum

Herausgeberin
Landeshauptstadt Kiel
Postfach 1152
D-24099 Kiel

Dezernat IV
Stabsstelle
Demografiemanagement
Nähere Auskünfte:
Hanne Rosner
+49(0)431 9013204
E-Mail:
h.rosner@kiel.de

Amt für Kommunikation,
Standortmarketing und
Wirtschaftsfragen
Abteilung Statistik
Nähere Auskünfte:
Eyk-Röttger Naeve
+49(0)431 9012379
E-Mail:
statistikstelle@kiel.de

Internet:
www.kiel.de

Nachdruck, auch auszugsweise,
mit Quellenangabe gestattet.
Alle Rechte vorbehalten.
© 3/2011 - 05.3

Inhalt

	Seite
Vorwort	2
Glossar	7
Bevölkerungsbestand und -entwicklung	
1.00 Bevölkerungsbestand - 31.12.2010	9
1.01 Bevölkerungsentwicklung - Basisjahr 2005 = 100	9
1.02 Prognostizierte Entwicklung der Einwohnerzahl - absolute Einwohnerzahl 2025 laut 12. KBV	10
1.021 Prognostizierte Entwicklung der Einwohnerzahl - in % vom Basisjahr 2009 (=100) laut 12. KBV	10
Natürliche Bevölkerungsbewegung und Wanderung	
2.01 Allgemeine Fruchtbarkeitsziffer in ‰	11
2.02 Relativer Geburten-/Sterbesaldo in ‰	11
2.021 Relativer Geburten-/Sterbesaldo in den Stadtteilen in ‰	12
2.022 Relativer Geburten-/Sterbesaldo in den Sozialzentren in ‰	12
2.03 Durchschnittsalter der Frau bei der Geburt	13
2.04 Relativer Wanderungssaldo der Frauen im gebärfähigen Alter in %	13
Alters-Indizes	
3.01 Altenquotient in %	14
3.02 Jugendquotient in %	14
3.03 Greying-Index in %	15
3.04 Gesamtquotient	15
3.041 Alters-Indizes in den Stadtteilen in %	16
3.042 Alters-Indizes in den Sozialzentren in %	16
3.05 Median-Alter in Jahren	17
3.06 Durchschnittsalter - Arithmetisches Mittel	17
3.061 Durchschnittsalter in den Stadtteilen	18
3.062 Durchschnittsalter in den Sozialzentren	18
Wanderungssalden	
4.01 Relativer Wanderungssaldo in ‰	19
4.011 Gruppenspezifischer relativer Wanderungssaldo in ‰	19
4.02 Binnenwanderungssaldo innerhalb der Stadtteile	20
4.021 Binnenwanderungssaldo innerhalb der Sozialzentren	20
4.03 Gemeindegrenzenüberschreitendes Wanderungssaldo in den Stadtteilen	21
4.031 Wanderungssaldo über die Gemeindegrenze in ‰	22
4.05 Wanderungsvolumen in ‰	22
Haushaltsdaten	
5.01 Anteil der Haushalte mit Kindern in %	23
5.02 Anteil der allein Erziehenden-Haushalte in %	23
5.03 Anteil der Alleinlebenden an allen Haushalten und Einwohner/innen in %	23
5.031 Anteil der in Einpersonenhaushalten lebenden Personen nach Altersgruppen in %	23
5.04 Anzahl der Haushalte nach Personenzahl in %	23
Anhang	
Grundzahlen	24 - 35

Vorwort

Der demografische Wandel ist ein komplexes sozio-kulturelles Phänomen, das in unterschiedlichen Dimensionen sichtbar wird, z.B. durch

- Die **Verringerung** der Zahl der Menschen
- Die **Zunahme des Alters** der Menschen
- Einen **zunehmenden Anteil von zugewanderten Menschen** und ihrer Nachkommen an der Bevölkerung sowie
- Eine **Heterogenisierung** und **Vereinzelung der Gesellschaft**.

Somit berührt der demografische Wandel zunehmend und elementar die Arbeit aller Städte, Kreise und Gemeinden, so auch die Arbeit der Landeshauptstadt Kiel.

Ein Demografiemonitoring unterstützt Kiel darin, das Ausmaß des demografischen Wandels abzuschätzen und die Auswirkungen des demografischen Wandels besser bewältigen zu können.

Es ist ein Beobachtungsinstrument und kein Handlungsansatz.

Mithilfe einer **begrenzten Anzahl von Indikatoren** (genaue Erläuterung siehe Glossar Seite 6) werden Informationen **für Politik, Verwaltung und Öffentlichkeit** bereitgestellt, die zu einer Transparenz über die kommunale „demografische Lage“ führen.

Als **Planungsinstrument** genutzt, trägt Demografiemonitoring dazu bei, Probleme und Handlungsbedarfe rechtzeitig zu erkennen (Frühwarnsystem).

Die **Evaluationsfunktion** dient der Messung von Erfolgen und Misserfolgen, so dass erkennbar ist, ob die bestehenden und vollzogenen Maßnahmen wirksam sind.

Ziel ist auch mit diesen Indikatoren ein System zu entwickeln, das auf **kleinräumig** vorliegenden, **vereinheitlichten** und **vergleichbaren** Daten beruht. Die Verwendung einheitlicher, auf der Basis der Kommunalen Gemeinschaftsstelle für Verwaltungsmanagement (KGSt) beruhenden Indikatoren führt dazu, dass Kommunen die Möglichkeit haben, sich zu vergleichen oder **regionale Kooperationen** einzugehen.

Demografiemonitoring bezieht sich auf die Bevölkerungsstruktur und die Bevölkerungsentwicklung in Stadtteilen.

Durch die **regelmäßige Beobachtung standardisierter Indikatoren** lassen sich im Demografiemonitoring **Veränderungsprozesse über die Zeit** und **in den Stadtteilen** abbilden und analysieren.

Demografiemonitoring trifft den Kern aller kommunalen Handlungsfelder und kann somit als verbindendes Element zwischen bestehenden Monitoringsystemen wie Sozialmonitoring oder Integrationsmonitoring gesehen werden. Insofern schließt das Demografiemonitoring eine wesentliche noch bestehende Lücke bei den Instrumenten für ein strategisches und zukunftsorientiertes Verwaltungshandeln.

Dabei sind folgende kommunale Handlungsfelder für die Gestaltung des demografischen Wandels von zentraler Bedeutung:



(Quelle: KGSt[®] – Materialien Nr. 5/2010)

Die Handlungsfelder stehen in enger Wechselwirkung zueinander und unterliegen aufgrund des demografischen Strukturwandels besonders starken Veränderungen.

Dimensionen und Indikatoren in der Übersicht

Das Demografiemonitoring arbeitet mit analytischen Dimensionen, die als Grundlage für alle kommunalen Handlungsfelder von Relevanz sind.

Die gewählten Dimensionen dokumentieren die Zusammensetzung und die Entwicklung der Bevölkerung unter der Perspektive kommunalpolitischer Handlungsnotwendigkeiten.

Den Dimensionen sind Indikatoren zugeordnet, mit deren Hilfe die jeweilige Dimension beobachtet werden kann. Gesellschaftspolitische Ziele (z.B. kinderfreundliche Stadt, Nachhaltigkeit) werden messbar, wenn geeignete Indikatoren zur Verfügung stehen.

Anhand von Indikatoren kann die Erreichung von Zielen abgelesen und Handlungsbedarfe können ermittelt werden.

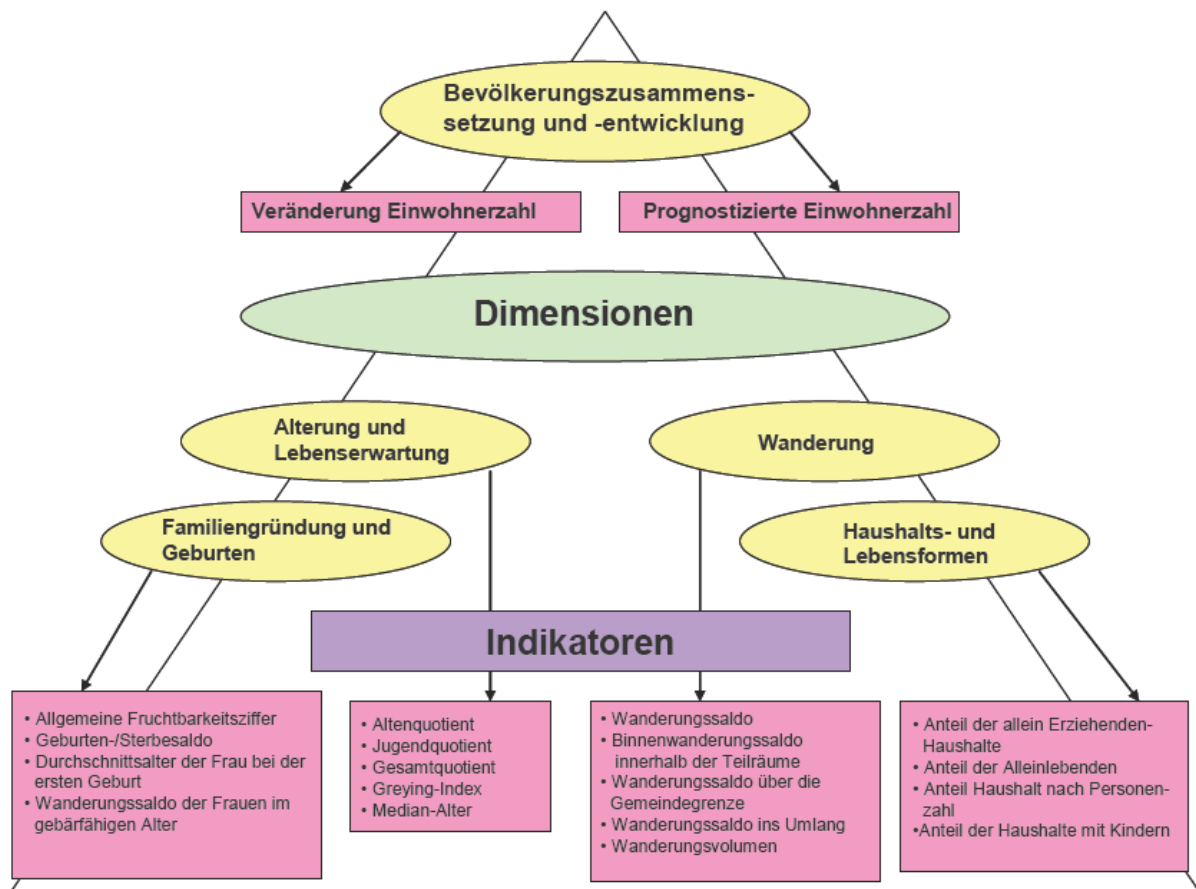

(Quelle: KGSt® – Materialien Nr. 5/2010)

Dimension Bevölkerungsentwicklung

Die Bevölkerungsentwicklung ergibt sich neben Wanderungen aus der Differenz zwischen Geburten und Sterbefällen (natürliche Bevölkerungsentwicklung). Kenntnisse über die Entwicklung und die Struktur der Bevölkerung sind für viele kommunale Handlungsfelder von Bedeutung. Durch die Veränderung der Einwohnerinnen- und Einwohnerzahl und deren Altersstruktur werden künftig vermehrt komplexe Anpassungsstrategien, z.B. bei der sozialen Infrastruktur, notwendig sein.

Dimension Alter und Lebenserwartung

Aus den Statistiken der Geburten und Sterbefälle sind auch Informationen zur Lebenserwartung und zur Alterung der Bevölkerung ersichtlich. Der Alterungsprozess der Gesellschaft wird sowohl durch den Geburtenrückgang als auch die steigende Lebenserwartung beeinflusst.

Diese Dimension ist insbesondere wegen der Auswirkungen auf den Arbeitsmarkt und die Wirtschaftsstruktur vor Ort von Bedeutung, weil die Entwicklung durch weniger Erwerbspersonen entstehenden Fachkräftemangel, höheres

Durchschnittsalter der Erwerbspersonen, veränderte Nachfrage nach Gütern und Dienstleistungen sowie Veränderungen der Wirtschaftsstruktur gekennzeichnet ist.

Dimension Familiengründung und Geburten

Die Statistiken der Geburten und Sterbefälle liefern die demografischen Basisinformationen zum Geburtenverhalten und zur Beurteilung der Sterblichkeitsverhältnisse. Sie stellen somit grundlegende Angaben über die Lebensverhältnisse bereit. Familien sind durch ihre Familienbildungsprozesse direkte Auslöser des demografischen Wandels. Art und Zeitpunkt der Familiengründung, ihre Größe, Dauer und mögliche Auflösung und nicht zuletzt der Verzicht auf Familiengründung sind Faktoren, die die Geburten- und Bevölkerungsentwicklung maßgeblich beeinflussen.

Mithilfe der ausgewählten Indikatoren können Entwicklungen abgelesen werden, die u.a. für die kommunale Familienpolitik oder Wohnungspolitik von Bedeutung sind.

Dimension Wanderung

Als Wanderungsfall gilt jedes Beziehen einer Wohnung und jeder Auszug aus einer Wohnung, sofern es sich um eine alleinige bzw. Hauptwohnung handelt (Wohnungswechsel). Auch die Änderung des Wohnstatus, d.h. die Umwandlung eines Nebenwohnsitzes in einen Hauptwohnsitz gilt als Wanderungsfall.

Die hier gewählten Indikatoren ermöglichen Rückschlüsse auf die räumliche Mobilität der Bevölkerung. Die Indikatoren geben u.a. Hinweise auf die Attraktivität der Stadt Kiel und die Zufriedenheit der Wandernden mit dem Wohnort bzw. seinen Teilräumen. Für Kiel sind diese Indikatoren im Hinblick auf die Bereitstellung von bedarfsgerechtem Wohnraum und Bereitstellung von Infrastruktur wichtig.

Dimension Haushalts- und Lebensformen

Die Zahl der Einpersonenhaushalte ist gestiegen. Der „Single-Haushalt“ ist auch die häufigste Haushaltsform in Kiel. Der Anteil der Haushalte mit drei und mehr Personen- dies sind in der Regel solche mit Kind bzw. Kindern- ist zurückgegangen.

Durch zunehmend unterschiedliche Lebensstile der Bevölkerung ist auch mit stärker werdenden individuellen Wohnbedürfnissen zu rechnen. Neben Ausstattung, Größe und Zuschnitt werden künftig Kriterien wie Lage, Wohnumfeldbedingungen sowie infrastrukturelle Anbindung ein stärkeres Gesicht bei der Wohnungswahl spielen.

Mit den hier ausgewählten Indikatoren kann die Haushalts- und Lebensformentwicklung in Kiel beobachtet und analysiert werden. Hieraus können u.a. Konsequenzen für die kommunale Wohnungspolitik und die Stadtplanung gezogen werden.

Demografiemonitoring unterstützt Kiel also bei Fragen wie:

- **Ist Kiel attraktiv genug?**
(siehe Aussagekraft des Indikators 4.01 Wanderungssaldo)
- **Fühlen sich die Menschen in Kiel wohl?**
(siehe Aussagekraft des Indikators 4.04 Wanderungssaldo über die Gemeindegrenze)
- **Bieten wir bedarfs- und bedürfnisgerechten Wohnraum an?**
(siehe Aussagekraft Indikator 4.02 Binnenwanderungssaldo innerhalb der Stadtteile)
- **Welche Ausprägungen hat die Vereinzelung der Gesellschaft?**
(siehe Aussagekraft Indikator 5.03 Anteil der Alleinlebenden)

Dieses Demografiemonitoring erscheint ausschließlich in digitaler Form.

Die Stabsstelle Demografiemanagement der Landeshauptstadt Kiel dankt für Hinweise, die zur Ergänzung und Ausdifferenzierung von kommunalen Demografieindikatoren führen und steht für Fragestellungen zu dem Themenkomplex Demografiemanagement zur Verfügung:

Landeshauptstadt Kiel
Dezernat IV

Stabsstelle Demografiemanagement

Hanne Rosner T: 0431/9013204 E-Mail: h.rosner@kiel.de

Glossar

Bevölkerungsbestand und -entwicklung

- 1.01 Bevölkerungsentwicklung:
Gewinn und Verlust gegenüber Einwohnerinnen und Einwohnern zum Stichtag differenziert nach Alter, Geschlecht und Migrationshintergrund
- 1.02 Prognostizierte Entwicklung der Einwohnerinnen- und Einwohnerzahl:
Gewinn und Verlust von Einwohnerinnen und Einwohnern zum Stichtag differenziert nach Alter, Geschlecht und Migrationshintergrund

Natürliche Bevölkerungsbewegung und Wanderung

- 2.01 Familiengründung und Geburten
Allgemeine Fruchtbarkeitsziffer:
Hinweis auf generatives Verhalten
- 2.02 Relativer Geburten-/ Sterbesaldo:
Gibt den Geburten-/ Sterbesaldo je 1.000 Einwohnerinnen und Einwohner wieder (natürliche Bevölkerungsbewegung)
- 2.03 Durchschnittsalter der Frau bei der Geburt:
Durchschnittsalter der Frauen bei Geburt des Kindes im Geburtsjahr des Kindes.
- 2.04 Relativer Wanderungssaldo der Frauen im gebärfähigen Alter:
Gibt das Wanderungsverhalten der Frauen im gebärfähigen Alter wieder. Der Indikator ist im Zusammenhang mit der Fertilitätsentwicklung wichtig für die zukünftige Entwicklung der Geburtenzahlen.

Alters-Indizes

- 3.01 Altenquotient:
Der Indikator misst das Zahlenverhältnis zwischen der Bevölkerung im Rentenalter (65 Jahre und älter) zu derjenigen im Erwerbsalter (20 Jahre bis unter 65 Jahre). Ein Wert von 28 sagt zum Beispiel aus, dass 100 Personen im erwerbsfähigen Alter 28 Seniorinnen und Senioren über 65 Jahren gegenüberstehen. Eine Steigerung des Altenquotienten weist unmittelbar auf eine demografische Alterung hin.
- 3.02 Jugendquotient:
Der Indikator misst das Zahlenverhältnis der jungen Generation (unter 20 Jahren) zu der Bevölkerung im erwerbsfähigen Alter (20 bis unter 65 Jahren).
- 3.03 Greying-Index:
Der Indikator bildet das Zahlenverhältnis der Hochaltrigen (über 80 Jahre und älter) zu den „jungen Alten“ (60 bis unter 80-Jährige) ab und ist somit in der Zeitreihe ein Maß für die demografische Alterung innerhalb der Bevölkerung der älteren Menschen (Def. lt. Rostocker Zentrum zur Erforschung des demografischen Wandels).
- 3.04 Gesamtquotient:
Der Gesamtquotient (auch „Abhängigkeitsquotient“ genannt) setzt die Zahl der wirtschaftlich abhängigen Personen, also der jungen Menschen und älteren Menschen, ins Verhältnis zur Zahl der Bevölkerung im erwerbsfähigen Alter. Ein Wert von 55 besagt, dass auf 100 Personen im erwerbsfähigen Alter 55 wirtschaftlich abhängige Personen entfallen. Der Gesamtquotient wird auch als Maß für die „Belastung“ der (potenziell) erwerbsfähigen Bevölkerung durch die noch nicht oder nicht mehr Erwerbstätigen interpretiert.

- 3.05 Median-Alter in Jahren:
Das Medianalter ist das Lebensalter, das eine Population statistisch in zwei gleich große Gruppen teilt: Die eine Hälfte der Bevölkerung ist jünger, die andere Hälfte ist älter als dieser Wert. In der Zeitreihe gibt der Indikator einen Hinweis auf den Fortschritt des Alterungsprozesses in der Bevölkerung.
- 3.06 Durchschnittsalter – Arithmetisches Mittel:
Neben dem Median-Alter ein weiteres Altersmaß. Das Durchschnittsalter reagiert zwar deutlich stärker auf Extremwerte als der Medianwert, ist aber weit verbreitet und kann somit einfacher für Vergleiche genutzt werden.

Wanderungssalden

- 4.01 Relativer Wanderungssaldo:
Der Indikator gibt Hinweise auf die Attraktivität der Kommune bzw. ihre Teilräume für bestimmte Gruppen (Alter, Geschlecht). Er ist auch wichtig für das Thema Wohnen (z.B. junges Wohnen im Bestand), die Infrastrukturausstattung, den ÖPNV etc.
- 4.02 Binnenwanderungssaldo innerhalb der Stadtteile:
Das Binnenwanderungsvolumen gibt Hinweise auf den lokalen kleinräumigen Wohnungsmarkt.
- 4.03 Gemeindegrenzenüberschreitender Wanderungssaldo in den Stadtteilen:
Der Indikator gibt Hinweise auf die Attraktivität der Kommune und deren Teilräume.
- 4.04 Wanderungssalden über die Gemeindegrenze:
Der Indikator gibt das Wanderungsverhalten über die Grenzen der betrachteten Gebietseinheit wieder.
- 4.05 Wanderungsvolumen:
Der Indikator gibt einen Hinweis auf die Fluktuation in der Stadt oder Stadtteile und somit auf die Bindungskraft des Untersuchungsraumes.

Haushaltsdaten

- 5.01 Anteil der Haushalte mit Kindern:
Der Indikator gibt Aufschluss über die Verbreitung familiärer Haushaltsformen. Dabei stellen Familien mit Kindern besondere infrastrukturelle Anforderungen an ihr Wohnumfeld. Kinderreiche Familien sind dabei von besonderen finanziellen Belastungen betroffen.
- 5.02 Anteil der allein Erziehenden Haushalte:
Indikator für benachteiligte Lebenslagen, da diese Haushaltsform den höchsten Anteil an Transferleistungsempfängerinnen und -empfängern stellen und das niedrigste Pro-Kopf-Einkommen aufweisen. Daneben haben allein Erziehende einen besonderen Bedarf an Familien ergänzenden Infrastrukturangeboten sowie außerhäusliche Kinderbetreuung.
- 5.03 Anteil der Alleinlebenden:
Die Altersstruktur der Alleinlebenden ist insbesondere bei den hochaltrigen Menschen von großer Bedeutung, wenn es um Hilfs- und Unterstützungsbedarfe geht, die realisiert werden sollen.
- 5.04 Anzahl der Haushalte nach Personenzahl:
Differenzierung familiärer Haushaltsformen.

1.00 Bevölkerungsbestand - 31.12.2010

Alters- gruppe	Einwohner/- innen insgesamt	davon		darunter mit Migrationshintergrund		
		männlich	weiblich	insgesamt	davon	
					männlich	weiblich
00-<03	6.107	3.083	3.024	1.918	965	953
03-<06	5.753	2.943	2.810	2.026	1.011	1.015
06-<10	7.253	3.813	3.440	2.443	1.283	1.160
10-<15	9.333	4.774	4.559	2.795	1.461	1.334
15-<18	5.814	2.976	2.838	1.603	841	762
18-<25	26.095	12.082	14.013	4.790	2.378	2.412
25-<30	22.062	10.949	11.113	4.496	2.204	2.292
30-<45	50.634	26.408	24.226	11.432	5.966	5.466
45-<60	46.941	23.448	23.493	7.454	3.827	3.627
60-<65	12.374	6.132	6.242	1.821	889	932
65-<80	32.350	14.794	17.556	2.806	1.442	1.364
80 u.ä.	11.292	3.333	7.959	531	161	370
insgesamt	236.008	114.735	121.273	44.115	22.428	21.687

1.01 Bevölkerungsentwicklung - Basisjahr 2005 = 100

Alters- gruppe	Einwohner/- innen insgesamt	davon		darunter mit Migrationshintergrund		
		männlich	weiblich	insgesamt	davon	
					männlich	weiblich
00-<03	104,9	100,7	109,5	102,3	97,5	107,7
03-<06	100,9	100,3	101,6	113,1	111,5	114,7
06-<10	96,2	99,5	92,9	109,9	110,1	109,6
10-<15	93,8	93,0	94,6	107,0	106,7	107,4
15-<18	88,2	89,7	86,6	99,9	101,0	98,8
18-<25	109,6	110,8	108,6	100,4	103,9	97,1
25-<30	111,4	111,8	111,1	104,1	104,2	104,0
30-<45	93,2	93,2	93,2	109,4	106,5	112,7
45-<60	109,6	108,7	110,6	113,6	114,1	113,1
60-<65	94,6	94,4	94,8	126,3	115,0	139,3
65-<80	107,1	112,6	102,9	137,0	142,9	131,3
80 u.ä.	100,5	110,6	96,8	128,0	132,0	126,3
insgesamt	102,2	102,9	101,6	110,0	109,3	110,7

Quelle: Bürger- und Ordnungsamt der Landeshauptstadt Kiel

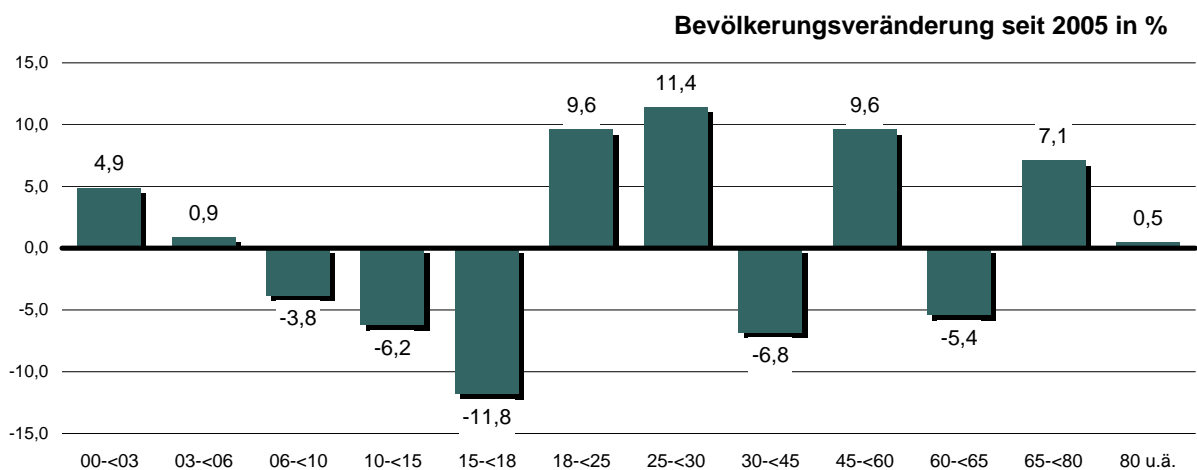

1.02 Prognostizierte Entwicklung der Einwohnerzahl
- absolute Einwohnerzahl 2025 laut 12. KBV

Altersgruppe	Einwohner/-innen insgesamt	davon	
		männlich	weiblich
00-<03	6.545	3.352	3.193
03-<06	6.627	3.387	3.241
06-<10	8.669	4.408	4.260
10-<15	10.211	5.190	5.021
15-<18	5.796	2.953	2.843
18-<25	16.892	8.263	8.629
25-<30	18.252	9.019	9.234
30-<45	57.617	29.086	28.531
45-<60	46.635	23.739	22.898
60-<65	18.626	9.302	9.322
65-<80	36.001	17.250	18.754
80 u.ä.	16.317	6.522	9.794
insgesamt	248.188	122.471	125.720

Quelle: Statistikamt Nord

1.021 Prognostizierte Entwicklung der Einwohnerzahl
- in % vom Basisjahr 2009 (=100) laut 12. KBV

Altersgruppe	Einwohner/-innen insgesamt	davon	
		männlich	weiblich
00-<03	107,2	107,6	106,8
03-<06	116,6	115,6	117,7
06-<10	118,4	116,0	121,0
10-<15	110,3	109,2	111,4
15-<18	95,5	93,4	97,8
18-<25	65,9	69,8	62,6
25-<30	84,1	83,7	84,4
30-<45	111,2	107,0	115,8
45-<60	95,2	94,9	95,5
60-<65	159,0	161,6	156,5
65-<80	111,0	116,8	106,2
80 u.ä.	141,3	188,2	121,2
insgesamt	104,2	105,1	103,3

Prognostizierte Bevölkerungsgewinne und -verluste bis 2025 in %

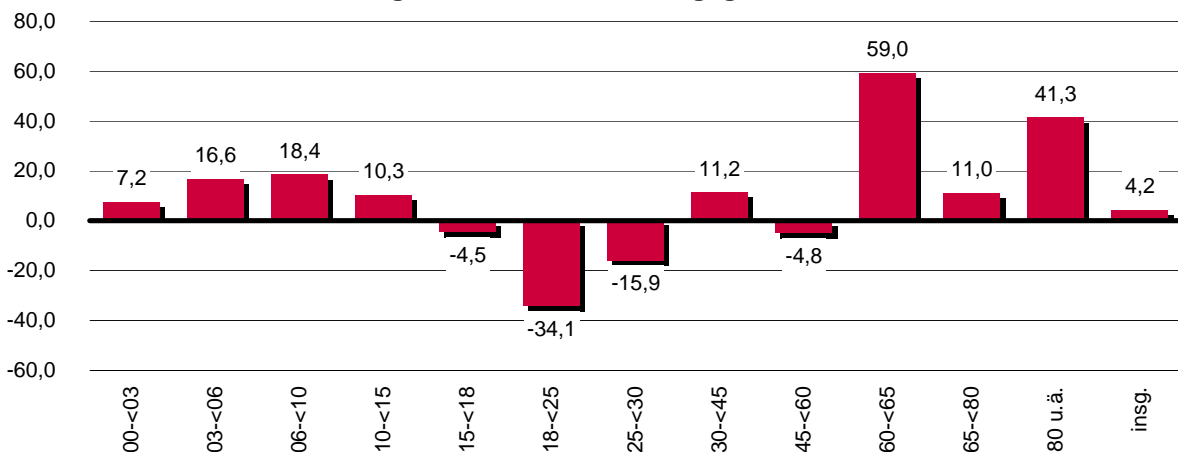

2.01 Allgemeine Fruchtbarkeitsziffer in ‰



Quelle: Bürger- und Ordnungsamt der Landeshauptstadt Kiel

2.02 Relativer Geburten-/Sterbesaldo in ‰

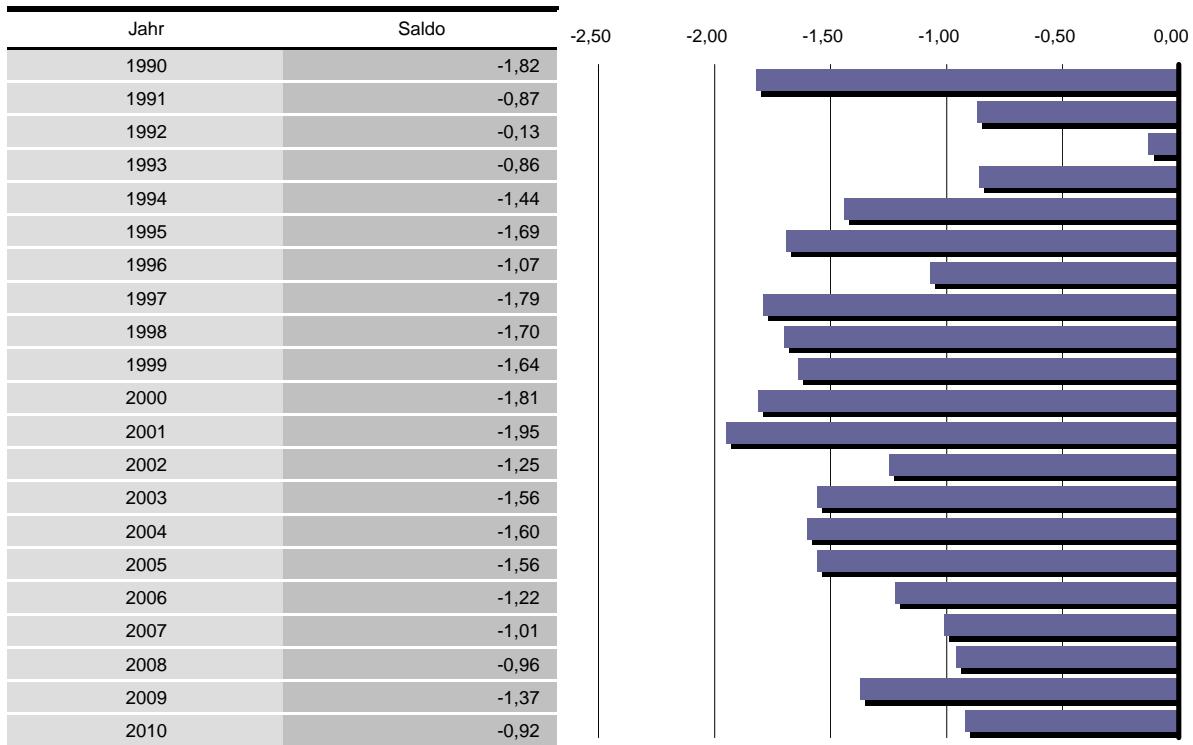

Quelle: Bürger- und Ordnungsamt der Landeshauptstadt Kiel

2.021 Relativer Geburten-/Sterbesaldo in den Stadtteilen in ‰

Stadtteil	Jahr									
	2001	2002	2003	2004	2005	2006	2007	2008	2009	2010
Altstadt	-20,32	-25,07	-20,54	-34,94	-33,76	-39,74	-19,00	-36,75	-42,65	-47,70
Vorstadt	-2,88	-8,88	2,94	-9,02	-8,02	5,06	-7,92	1,81	3,58	-4,59
Exerzierplatz	-0,69	0,34	-2,20	-1,67	-2,17	-0,66	-4,77	-0,97	-2,26	-1,28
Damperhof	-0,35	-9,27	1,78	0,35	-2,32	-3,86	-2,91	-1,93	-2,25	-2,24
Brunswik	-8,65	-5,22	-5,79	-3,91	-5,60	-8,29	-5,79	-4,47	-8,25	-5,13
Düsternbrook	0,00	-4,94	-1,01	0,70	-0,33	-0,67	-1,66	3,02	-0,66	5,02
Blücherplatz	2,68	1,93	2,40	0,67	4,86	6,45	5,96	4,09	5,64	3,70
Wik	-0,50	0,28	-0,06	-1,89	-0,98	-0,69	-0,34	0,85	0,28	0,00
Ravensberg	0,46	0,09	-0,09	3,06	2,09	3,14	2,95	3,69	3,22	5,01
Schreventeich	-3,56	-0,73	-3,51	-3,19	0,00	-2,95	-0,71	0,18	0,17	-0,79
Südfriedhof	-3,99	-2,71	-3,08	-3,65	-6,00	-4,87	-5,21	-5,59	-3,93	-6,69
Gaarden-Ost	0,69	3,06	2,31	2,98	5,53	2,41	3,02	3,87	3,66	2,39
Gaarden-Süd/Kronsburg	-5,60	-5,66	-4,43	-3,67	-4,36	-1,83	-5,59	-3,67	-3,74	-3,16
Hassee	-4,16	-1,87	-5,72	-3,46	-2,77	-4,61	-3,35	-5,38	-5,83	-4,74
Hasseldieksdamm	-6,30	-6,38	-5,29	-2,50	-6,67	-5,99	-7,05	-8,79	-7,04	-3,92
Ellerbek	-10,48	-8,12	-5,03	-10,13	-9,21	-4,95	-5,76	-6,40	-5,83	-6,33
Wellingdorf	-8,64	-5,80	-4,12	-6,59	-8,95	-1,94	-3,70	-3,05	-7,09	-2,50
Holtenau	-4,85	-1,85	-3,18	-5,43	-4,15	-7,03	-0,76	-8,21	-3,22	-6,16
Pries	-3,61	-1,76	-4,93	-3,23	-8,71	-2,74	-6,60	-4,26	-2,33	-5,36
Friedrichsort	0,40	0,00	-5,68	-3,76	-4,65	2,51	-2,50	0,42	0,00	0,93
Neumühlen/Dietrichsdorf	-4,66	-1,75	-4,51	-1,76	-5,47	-4,57	-3,31	-4,86	-5,43	-3,02
Elmschenhagen	-0,93	-3,39	-1,38	-2,30	-0,06	-0,57	0,46	-0,93	-1,40	-1,17
Suchsdorf	-1,81	-4,33	-2,21	-1,78	-1,61	0,68	1,56	-1,76	0,87	-1,83
Schilksee	-4,11	-4,50	-7,77	-6,88	-5,05	-6,96	-8,74	-6,40	-10,57	-5,17
Mettenhof	2,10	2,93	2,06	1,35	0,97	0,43	0,90	2,97	0,53	3,27
Russee	5,46	5,42	4,69	3,09	3,73	1,07	1,34	1,50	-2,46	0,69
Meimersdorf	2,44	4,85	8,47	9,52	4,29	11,39	9,43	7,99	8,39	14,85
Moorsee	-7,08	0,00	0,00	1,46	4,93	2,65	7,62	4,93	3,57	8,65
Wellsee	4,34	5,56	5,14	5,33	4,75	3,14	10,30	6,52	7,25	4,32
Rönne	6,77	6,98	-2,35	-7,21	-9,55	-14,53	-11,79	-4,74	-2,30	0,00

Quelle: Bürger- und Ordnungsamt der Landeshauptstadt Kiel

2.022 Relativer Geburten-/Sterbesaldo in den Sozialzentren in ‰

Sozialzentrum	Jahr									
	2001	2002	2003	2004	2005	2006	2007	2008	2009	2010
Gaarden	0,75	2,39	3,07	3,76	6,03	3,81	3,16	4,23	4,60	3,12
Mettenhof	0,94	1,55	1,13	0,85	-0,05	-0,42	-0,14	1,43	-0,46	2,34
Mitte	-3,34	-2,45	-2,83	-2,60	-2,90	-3,10	-2,81	-2,02	-2,30	-2,56
Nord	-1,30	-1,27	-1,77	-2,29	-1,75	-0,45	-0,61	-0,89	-0,28	-0,95
Ost	-7,21	-4,61	-4,55	-5,12	-7,37	-3,85	-3,98	-4,65	-6,03	-3,61
Süd	-1,19	-1,40	-1,23	-1,15	-0,69	-1,18	-0,14	-1,16	-2,12	-0,72

Quelle: Bürger- und Ordnungsamt der Landeshauptstadt Kiel

2.03 Durchschnittsalter der Frau bei der Geburt

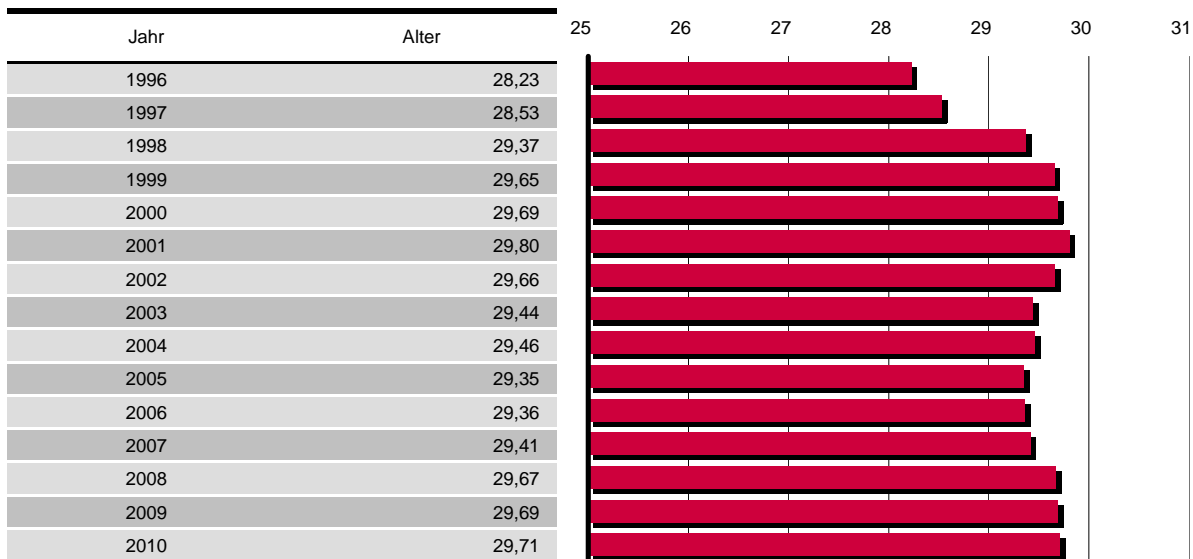

Quelle: Bürger- und Ordnungsamt der Landeshauptstadt Kiel

Achtung: Der eigentliche Index "Durchschnittsalter der im Haushalt erziehungsberechtigten Frau bei der ersten Geburt" steht nicht zur Verfügung.

2.04 Relativer Wanderungssaldo der Frauen im gebärfähigen Alter in %

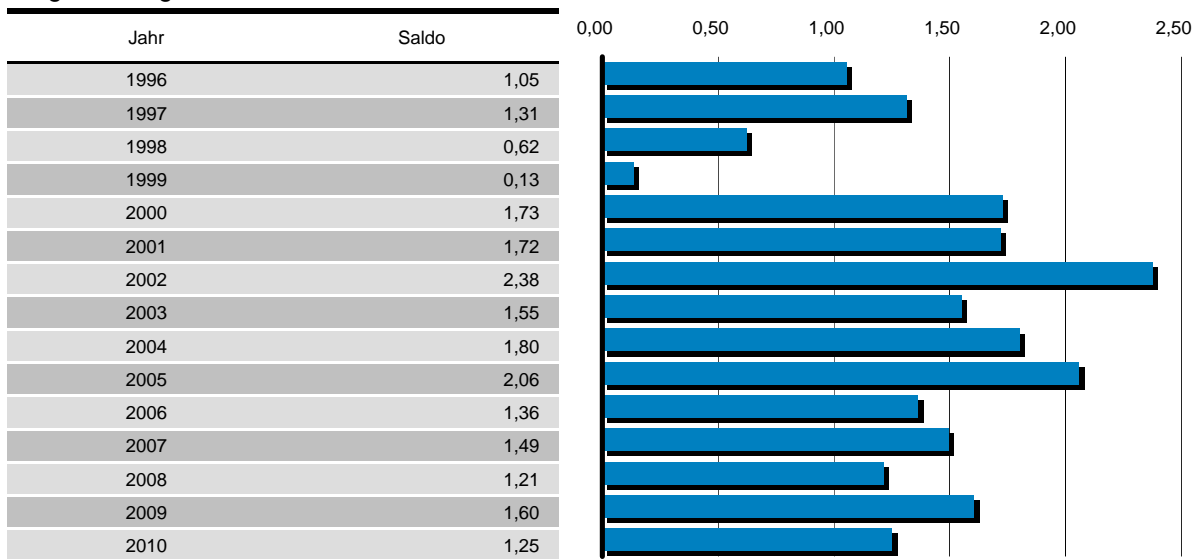

Quelle: Bürger- und Ordnungsamt der Landeshauptstadt Kiel

3.01 Altenquotient in %

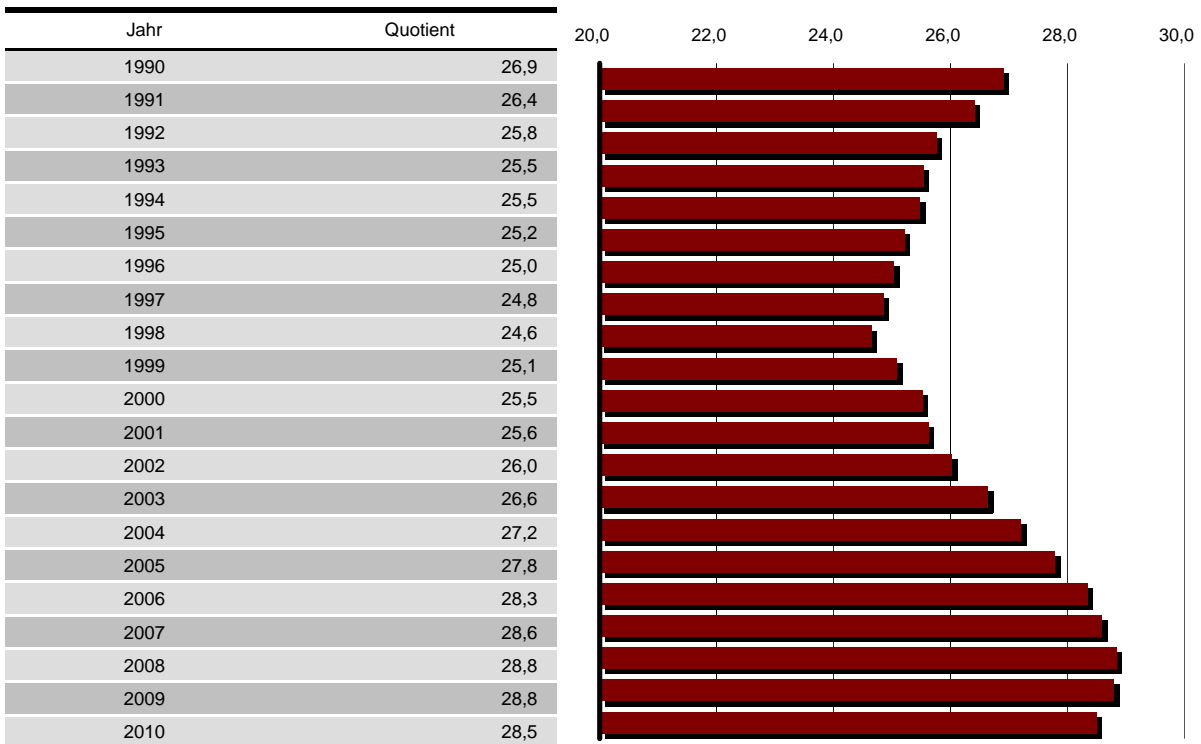

Quelle: Bürger- und Ordnungsamt der Landeshauptstadt Kiel

3.02 Jugendquotient in %

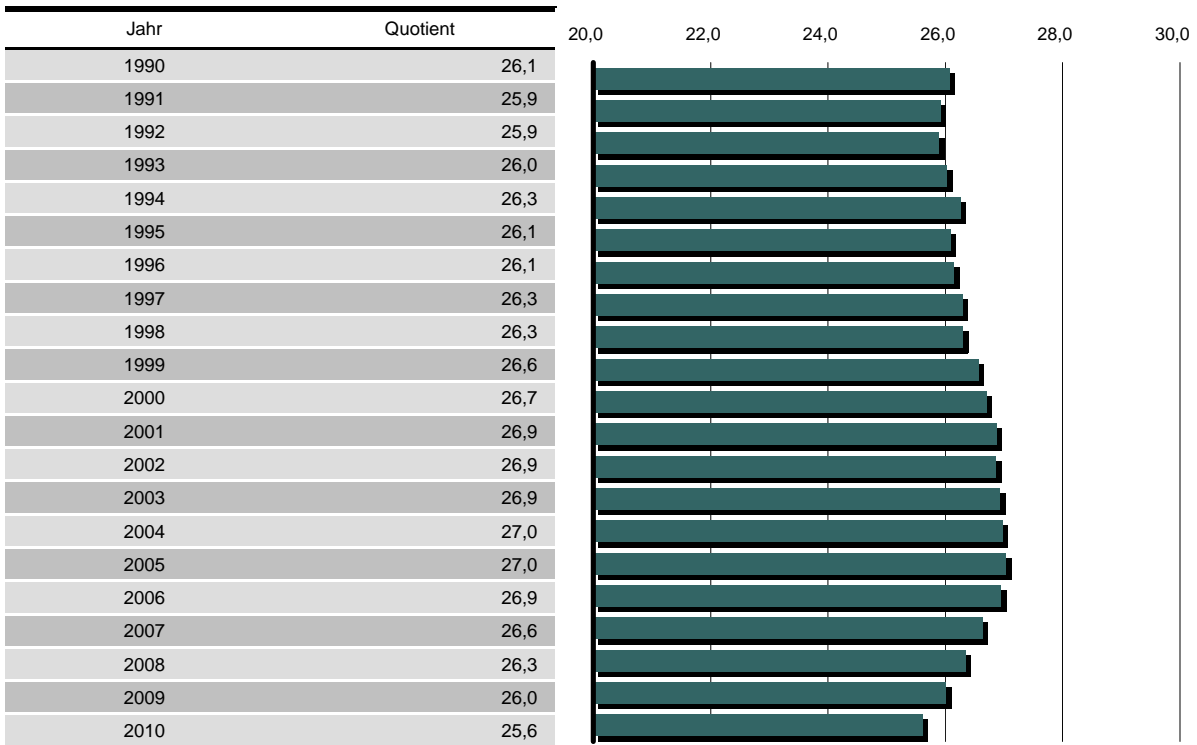

Quelle: Bürger- und Ordnungsamt der Landeshauptstadt Kiel

3.03 Greying-Index in %

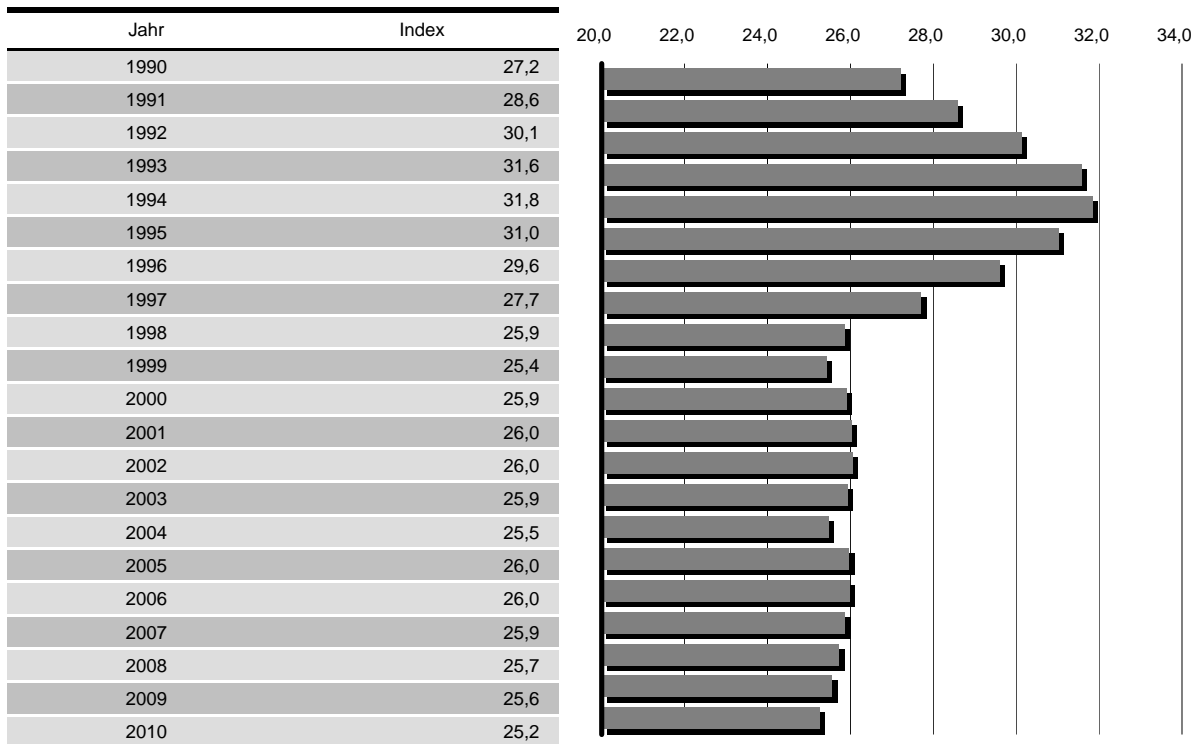

Quelle: Bürger- und Ordnungsamt der Landeshauptstadt Kiel

3.04 Gesamtquotient

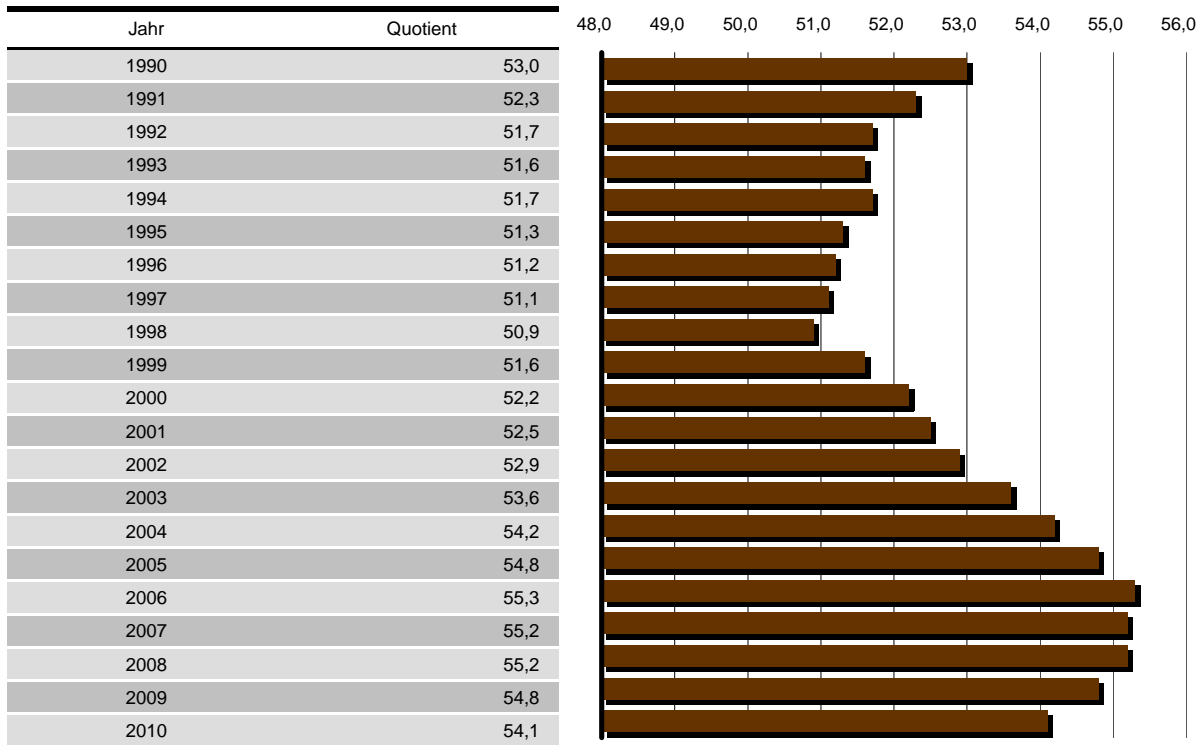

Quelle: Bürger- und Ordnungsamt der Landeshauptstadt Kiel

3.041 Alters-Indizes in den Stadtteilen in %

Stadtteil	2005				2010			
	Jugend-quotient	Alten-quotient	Greying-Index	Gesamt-quotient	Jugend-quotient	Alten-quotient	Greying-Index	Gesamt-quotient
Altstadt	8,5	46,3	90,4	54,7	5,0	45,5	81,6	50,5
Vorstadt	8,3	17,7	22,8	26,0	7,4	21,0	15,1	28,4
Exerzierplatz	12,3	26,7	46,3	39,0	10,9	25,7	46,2	36,5
Damperhof	12,1	25,5	37,7	37,6	11,2	26,1	38,4	37,3
Brunswik	11,6	28,8	47,5	40,4	11,8	27,8	47,7	39,6
Düsternbrook	21,5	30,4	26,7	51,9	23,2	33,5	23,0	56,7
Blücherplatz	21,6	22,7	35,4	44,4	20,0	20,9	31,0	40,9
Wik	23,5	29,0	24,3	52,5	23,2	28,8	23,4	51,9
Ravensberg	12,8	15,1	33,7	28,0	12,2	13,8	29,0	26,0
Schreventeich	16,7	21,8	35,5	38,5	15,3	19,6	35,0	34,9
Südfriedhof	15,5	21,6	37,9	37,1	13,6	20,2	41,0	33,8
Gaarden-Ost	31,5	19,0	24,1	50,6	27,6	18,1	19,9	45,7
Gaarden-Süd/Kronsburg	27,0	32,4	29,8	59,3	26,2	33,0	27,6	59,2
Hassee	26,2	28,8	28,5	54,9	24,5	27,9	26,9	52,4
Hasseldieksdamm	36,0	41,6	25,0	77,6	35,6	42,7	31,3	78,3
Ellerbek	29,2	45,3	29,1	74,5	29,2	41,7	26,2	70,8
Wellingdorf	29,0	37,7	25,9	66,7	26,6	37,7	28,7	64,2
Holtenau	28,5	41,2	28,1	69,7	28,0	43,9	24,1	72,0
Pries	31,6	37,1	21,3	68,7	30,8	38,8	23,5	69,6
Friedrichsort	26,3	33,0	21,0	59,3	29,4	41,5	26,4	70,9
Neumühlen/Dietrichsdorf	31,5	33,7	22,6	65,2	30,1	34,7	24,7	64,8
Elmschenhagen	35,6	25,9	20,7	61,5	33,7	30,3	18,1	64,0
Suchsdorf	37,4	36,9	16,8	74,4	38,0	40,5	19,4	78,5
Schilksee	24,5	50,4	19,8	74,9	26,4	72,7	19,9	99,1
Mettenhof	46,3	28,4	17,5	74,7	45,5	31,8	18,2	77,4
Russee	39,1	22,4	13,7	61,5	33,2	29,0	14,7	62,2
Meimersdorf	44,4	16,8	16,5	61,1	44,3	14,6	14,0	58,9
Moorsee	32,4	21,6	12,5	54,0	37,8	23,2	9,6	61,0
Wellsee	40,5	21,2	15,7	61,8	37,3	23,6	19,0	60,9
Rönne	33,8	50,0	20,2	83,8	29,6	39,7	20,0	69,3
Kiel gesamt	27,0	27,8	26,0	54,8	25,6	28,5	25,2	54,1

Quelle: Bürger- und Ordnungsamt der Landeshauptstadt Kiel

3.042 Alters-Indizes in den Sozialzentren in %

Sozialzentrum	2005				2010			
	Jugend-quotient	Alten-quotient	Greying-Index	Gesamt-quotient	Jugend-quotient	Alten-quotient	Greying-Index	Gesamt-quotient
Gaarden	29,8	18,5	23,1	48,3	26,5	17,7	19,2	44,2
Mettenhof	44,9	30,1	18,7	75,1	44,3	33,2	20,0	77,5
Mitte	13,8	21,7	39,6	35,5	12,7	20,4	38,9	33,1
Nord	26,4	32,8	23,7	59,2	26,3	34,8	23,3	61,1
Ost	30,2	37,4	25,2	67,6	28,8	37,2	26,3	66,0
Süd	34,8	28,0	22,5	62,8	32,9	30,4	21,0	63,2
Kiel gesamt	27,0	27,8	26,0	54,8	25,6	28,5	25,2	54,1

Quelle: Bürger- und Ordnungsamt der Landeshauptstadt Kiel

3.05 Median-Alter in Jahren

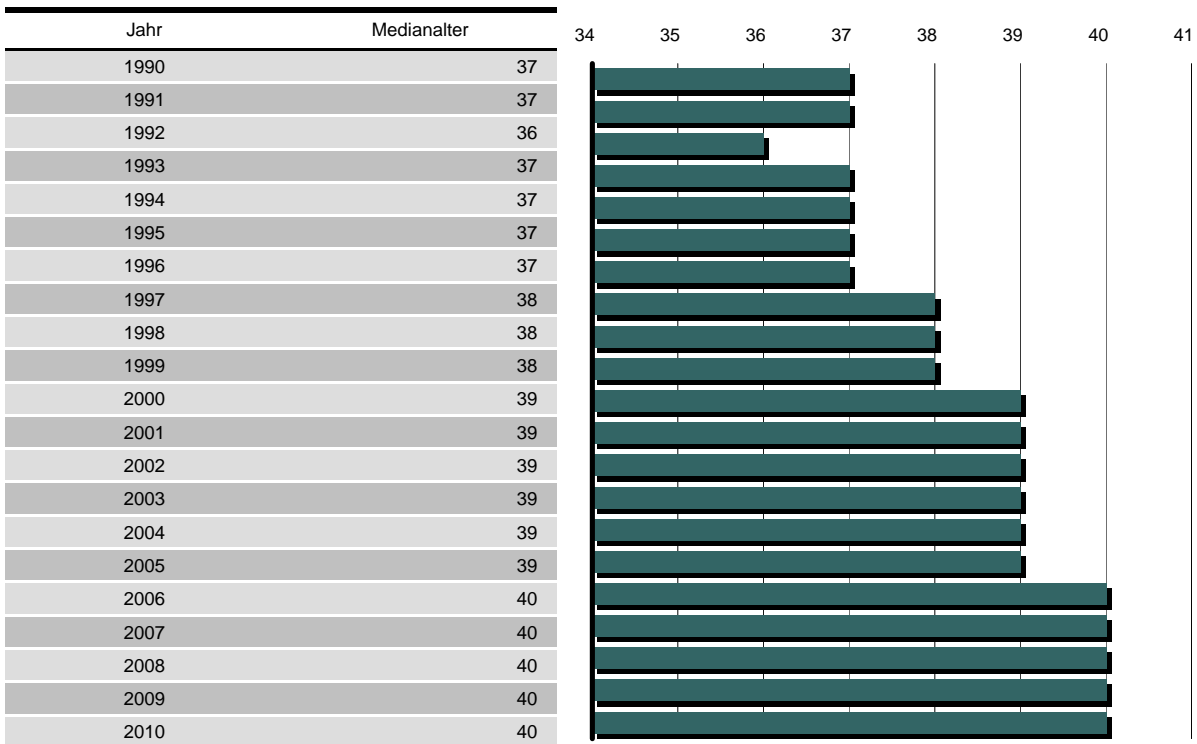

Quelle: Bürger- und Ordnungsamt der Landeshauptstadt Kiel

3.06 Durchschnittsalter - Arithmetisches Mittel

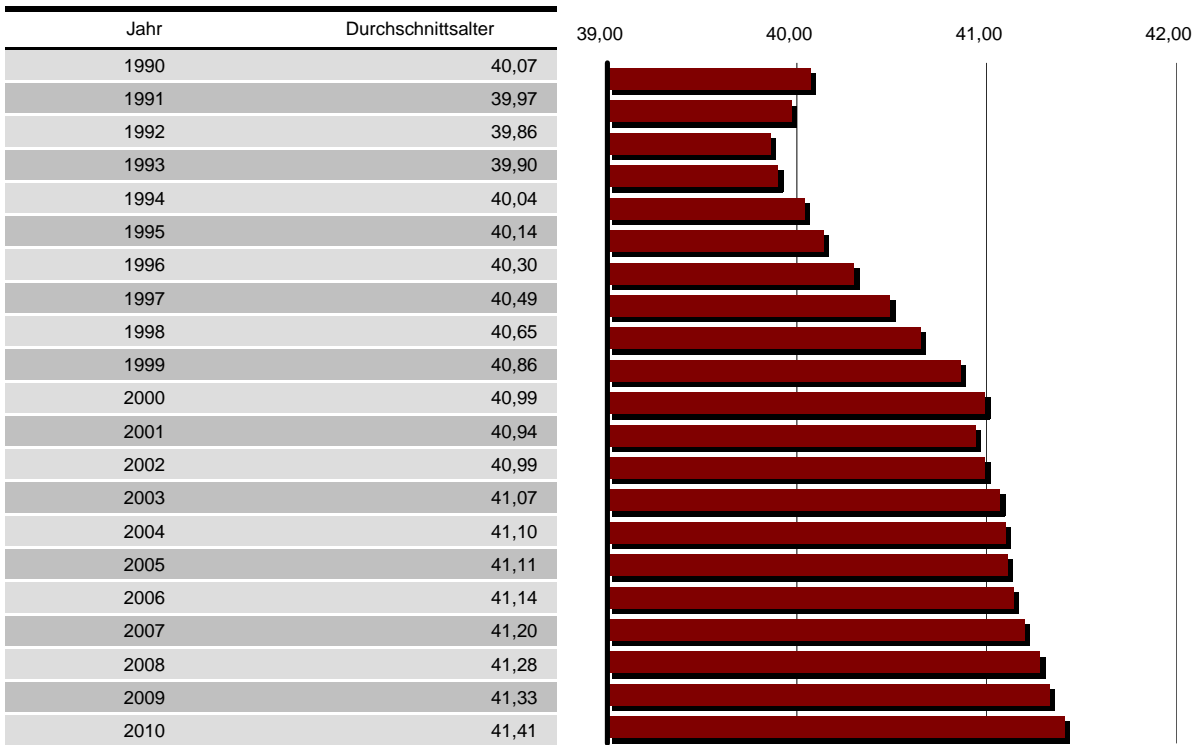

Quelle: Bürger- und Ordnungsamt der Landeshauptstadt Kiel

3.061 Durchschnittsalter in den Stadtteilen

Stadtteil	Jahr										Veränderung seit 2001 in Jahren
	2001	2002	2003	2004	2005	2006	2007	2008	2009	2010	
Altstadt	50,9	49,8	49,7	49,3	49,4	48,9	46,4	48,7	48,7	49,0	-1,9
Vorstadt	40,9	41,0	40,9	41,4	41,3	41,2	40,7	40,9	40,7	41,5	0,6
Exerzierplatz	41,7	41,8	41,9	42,0	41,7	41,6	41,6	41,6	41,5	41,3	-0,4
Damperhof	41,4	41,4	41,4	40,9	41,6	41,8	42,2	42,2	42,0	41,8	0,4
Brunswik	43,2	43,0	42,8	42,7	42,6	42,3	41,9	42,2	41,9	41,9	-1,3
Düsternbrook	42,7	42,8	43,1	42,3	42,5	42,7	42,4	42,1	42,0	42,7	0,0
Blücherplatz	40,9	40,9	40,7	40,5	39,9	39,7	39,9	39,8	39,7	39,6	-1,3
Wik	40,6	40,9	41,3	41,5	41,7	41,7	41,6	41,6	41,5	41,5	0,9
Ravensberg	37,7	37,6	37,4	37,1	36,8	36,5	36,4	36,3	36,3	36,4	-1,3
Schreventeich	40,5	40,3	40,2	39,8	39,5	38,9	38,8	38,6	38,6	38,6	-1,9
Südfriedhof	39,8	39,7	39,9	39,6	39,6	39,4	39,1	39,1	39,2	39,2	-0,6
Gaarden-Ost	38,0	37,9	37,7	37,7	37,5	37,6	37,9	37,8	37,9	38,2	0,2
Gaarden-Süd/Kronsburg	42,8	43,1	43,0	43,1	43,2	43,0	43,2	43,4	43,4	43,4	0,6
Hassee	41,5	41,4	41,3	41,6	41,5	41,6	41,7	41,7	41,7	41,8	0,3
Hasseldieksdamm	44,1	43,8	43,8	44,2	43,6	43,7	44,1	44,2	44,2	44,6	0,5
Ellerbek	46,0	45,7	45,7	45,6	45,4	45,5	45,3	44,8	44,9	45,0	-1,0
Wellingdorf	44,5	44,0	44,1	43,9	43,8	43,8	43,6	44,2	44,1	44,1	-0,4
Holtenau	44,7	44,6	45,0	45,0	45,3	45,4	45,8	45,6	45,9	46,3	1,6
Pries	43,1	43,4	43,2	43,7	43,8	44,1	44,1	44,1	44,5	44,7	1,6
Friedrichsort	41,7	42,0	42,4	42,6	43,0	43,2	43,5	43,8	44,0	44,5	2,8
Neumühlen/Dietrichsdorf	41,5	41,6	41,7	42,0	42,3	42,6	42,8	42,7	42,7	42,8	1,3
Elmschenhagen	40,3	40,4	40,5	40,8	40,9	41,2	41,6	42,0	42,2	42,5	2,2
Suchsdorf	43,9	43,8	43,6	43,1	42,9	43,2	43,1	43,2	43,2	43,5	-0,4
Schilksee	47,5	48,1	48,7	49,5	50,0	50,4	50,9	51,8	51,8	51,9	4,4
Mettenhof	37,8	38,2	38,5	38,7	38,9	39,1	39,2	39,2	39,4	39,4	1,6
Russee	37,9	38,5	38,8	39,4	39,8	40,5	40,9	41,6	42,2	42,6	4,7
Meimersdorf	38,1	36,2	35,1	35,1	35,3	35,0	35,3	35,2	35,4	34,5	-3,6
Moorsee	39,8	39,9	40,2	40,7	40,4	39,7	39,5	39,8	39,1	39,1	-0,7
Wellsee	35,9	36,5	36,9	37,2	37,7	38,0	38,3	38,7	38,9	39,0	3,1
Rönne	43,8	45,1	45,6	46,3	46,4	46,4	46,2	46,1	45,5	45,5	1,7
Kiel gesamt	40,9	41,0	41,1	41,1	41,1	41,1	41,2	41,3	41,3	41,4	0,5

Quelle: Bürger- und Ordnungsamt der Landeshauptstadt Kiel

3.062 Durchschnittsalter in den Sozialzentren

Sozialzentrum	Jahr										Veränderung seit 2001 in Jahren
	2001	2002	2003	2004	2005	2006	2007	2008	2009	2010	
Gaarden	37,9	37,8	37,7	37,6	37,6	37,6	37,9	37,8	37,9	38,2	0,3
Mettenhof	38,6	38,9	39,2	39,4	39,6	39,7	39,8	39,9	40,0	40,1	1,5
Mitte	40,4	40,3	40,2	40,0	39,8	39,6	39,4	39,4	39,3	39,3	-1,1
Nord	42,5	42,7	42,9	42,9	43,0	43,0	43,1	43,2	43,2	43,3	0,8
Ost	43,4	43,3	43,4	43,4	43,5	43,6	43,6	43,7	43,6	43,7	0,3
Süd	40,5	40,6	40,7	41,0	41,1	41,3	41,6	41,9	42,0	42,1	1,6

4.01 Relativer Wanderungssaldo in %

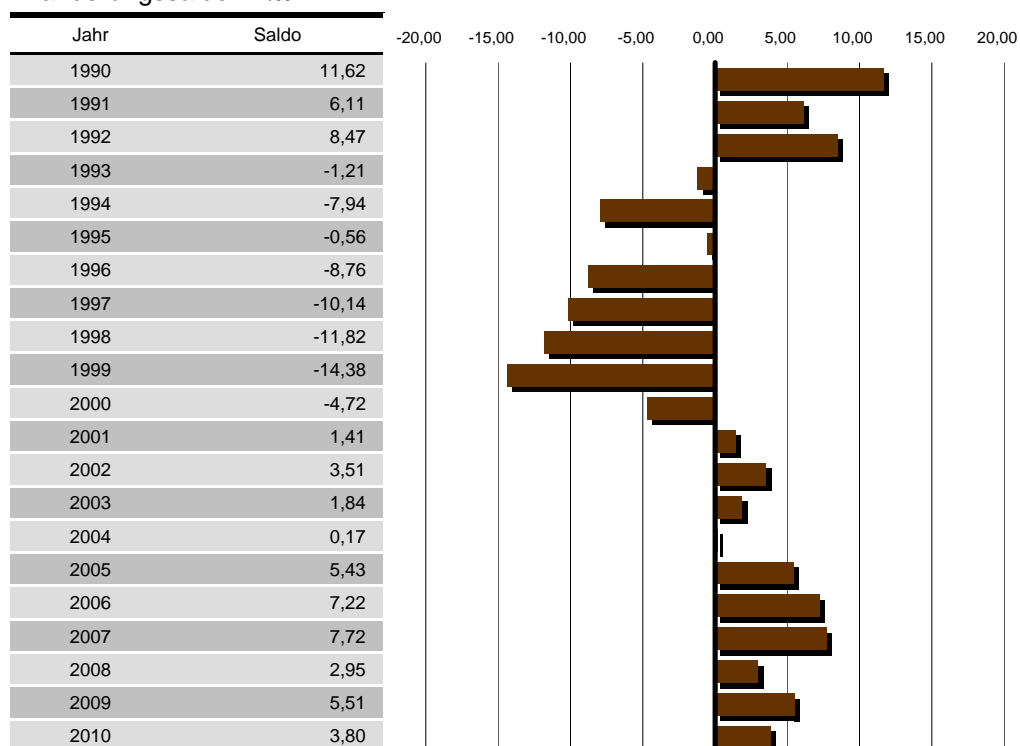

Quelle: Bürger- und Ordnungsamt der Landeshauptstadt Kiel

4.011 Gruppenspezifischer relativer Wanderungssaldo in %

Jahr	Altersgruppe				
	<18 und 30-<45	18-<30	45-<60	60 u.ä.	ges.
1996	-27,42	22,00	-4,81	-6,47	-8,76
1997	-27,19	25,51	-8,42	-11,42	-10,14
1998	-33,18	27,67	-5,49	-10,67	-11,82
1999	-34,39	19,43	-8,97	-9,09	-14,38
2000	-23,58	39,67	-4,07	-5,37	-4,72
2001	-14,06	55,22	-2,46	-8,66	1,41
2002	-14,91	65,64	-1,67	-7,32	3,51
2003	-17,14	57,44	-2,50	-4,91	1,84
2004	-19,02	56,73	-5,38	-7,53	0,17
2005	-11,03	59,67	-1,98	-4,97	5,43
2006	-8,15	59,13	-0,83	-3,95	7,22
2007	-8,70	59,85	-0,07	-3,40	7,72
2008	-14,45	44,76	-0,64	-2,18	2,95
2009	-12,79	50,76	1,32	-1,66	5,51
2010	-13,68	46,04	-1,09	-1,93	3,80

Quelle: Bürger- und Ordnungsamt der Landeshauptstadt Kiel

4.02 Binnenwanderungssaldo innerhalb der Stadtteile

Stadtteil	Jahr									
	2001	2002	2003	2004	2005	2006	2007	2008	2009	2010
Altstadt	-	8	9	- 3	17	- 2	7	11	7	6
Vorstadt	- 7	- 30	- 3	- 38	6	- 15	8	60	- 26	- 29
Exerzierplatz	- 27	- 5	- 31	- 8	- 26	- 37	- 32	- 19	- 85	- 38
Damperhof	- 16	- 26	- 19	31	52	24	24	- 27	- 18	- 19
Brunswik	22	51	3	- 20	37	107	108	106	111	70
Düsternbrook	- 58	- 44	- 42	- 22	5	- 31	- 50	- 57	1	- 43
Blücherplatz	115	- 66	27	- 29	- 2	72	78	- 11	20	34
Wik	- 122	- 262	- 389	- 242	- 403	- 148	- 93	- 132	- 51	- 25
Ravensberg	- 25	3	26	- 53	- 68	- 105	- 131	35	- 171	- 110
Schreventeich	45	- 94	- 145	79	- 21	- 79	- 82	23	- 37	- 65
Südfriedhof	- 161	- 19	- 61	41	- 25	50	- 22	- 149	- 129	- 155
Gaarden-Ost	- 232	- 173	- 224	- 105	- 116	- 180	- 211	- 71	- 215	- 216
Gaarden-Süd/Kronsburg	96	- 30	5	- 94	- 36	8	- 23	- 37	- 5	- 27
Hassee	- 4	- 162	12	- 80	- 9	32	- 37	- 17	- 27	45
Hasseldieksdamm	- 63	85	42	39	18	- 5	- 6	29	25	- 18
Ellerbek	82	85	25	16	33	12	85	68	42	69
Wellingdorf	20	135	43	48	66	9	57	72	66	107
Holtenau	55	75	- 23	29	- 28	11	13	26	33	- 26
Pries	102	- 34	130	- 33	- 13	- 13	10	33	- 3	54
Friedrichsort	- 20	- 6	- 52	42	- 54	22	- 40	- 20	8	- 12
Neumühlen/Dietrichsdorf	23	12	- 34	5	2	- 25	- 7	1	91	46
Elmschenhagen	5	205	130	100	158	75	21	- 51	- 49	24
Suchsdorf	19	82	258	213	209	128	162	95	110	67
Schilksee	19	16	6	- 42	11	- 19	12	- 50	34	34
Mettenhof	- 8	- 112	- 30	4	- 38	- 114	52	- 45	47	- 23
Russee	60	108	81	36	85	7	37	- 37	47	40
Meimersdorf	79	193	175	88	66	90	70	76	123	159
Moorsee	19	3	19	9	53	87	41	53	9	39
Wellsee	- 24	16	57	- 15	11	39	- 63	24	35	14
Rönne	6	- 14	5	4	10	-	12	11	7	- 2

Quelle: Bürger- und Ordnungsamt der Landeshauptstadt Kiel

4.021 Binnenwanderungssaldo innerhalb der Sozialzentren

Sozialzentrum	Jahr									
	2001	2002	2003	2004	2005	2006	2007	2008	2009	2010
Gaarden	- 265	- 295	- 245	- 177	- 205	205	- 286	- 143	- 297	- 326
Mettenhof	- 68	- 29	12	48	- 21	119	46	- 16	72	- 41
Mitte	- 152	- 147	- 225	- 4	- 87	20	- 191	46	- 336	- 366
Nord	110	- 225	- 79	- 77	- 263	- 22	92	- 116	165	83
Ost	120	228	34	71	101	4	135	141	200	222
Süd	255	468	503	139	475	- 326	204	88	196	428

4.03 Gemeindegrenzenüberschreitendes Wanderungssaldo in den Stadtteilen

Stadtteil	Jahr									
	2001	2002	2003	2004	2005	2006	2007	2008	2009	2010
Altstadt	5	30	- 49	- 8	46	-	140	- 72	- 2	- 5
Vorstadt	3	2	8	- 4	2	- 2	27	31	34	9
Exerzierplatz	79	7	103	93	26	109	96	101	127	87
Damperhof	42	16	19	58	149	56	- 28	23	35	36
Brunswik	- 31	18	4	19	40	9	5	61	90	- 7
Düsternbrook	56	21	- 23	- 129	2	- 13	104	24	31	- 11
Blücherplatz	- 172	- 59	- 37	- 50	- 18	48	- 64	- 15	- 37	- 81
Wik	219	320	124	135	- 40	214	263	200	79	169
Ravensberg	38	16	- 68	- 1	197	181	193	114	197	147
Schreventeich	51	59	61	10	103	229	213	18	104	48
Südfriedhof	62	237	77	130	190	331	334	112	134	192
Gaarden-Ost	161	227	209	54	- 80	225	166	75	242	82
Gaarden-Süd/Kronsburg	8	- 15	33	107	36	90	50	53	119	95
Hassee	32	173	135	31	86	57	70	66	202	22
Hasseldieksdamm	-	53	- 19	- 6	63	21	22	5	- 3	-
Ellerbek	- 25	39	- 30	- 10	- 29	33	32	18	60	- 18
Wellingdorf	- 71	5	14	- 63	33	18	109	- 14	4	8
Holtenau	- 34	- 15	- 17	- 27	- 32	- 13	4	- 7	19	- 26
Pries	- 31	- 48	17	- 31	- 16	- 19	28	7	14	- 12
Friedrichsort	95	- 84	- 76	60	- 21	5	52	2	- 183	- 42
Neumühlen/Dietrichsdorf	69	31	43	26	- 7	7	23	23	30	109
Elmschenhagen	- 145	- 42	- 53	- 119	81	- 72	- 89	- 80	24	- 27
Suchsdorf	- 36	62	6	32	246	- 19	28	29	- 12	41
Schilksee	- 30	- 52	- 1	- 69	4	23	- 7	- 17	68	12
Mettenhof	67	- 50	44	- 58	34	185	95	58	- 65	93
Russee	- 65	- 82	- 37	- 99	51	- 63	- 44	- 82	- 41	- 51
Meimersdorf	15	11	31	10	76	40	7	23	6	61
Moorsee	- 5	- 11	- 12	- 41	40	1	13	- 11	46	- 4
Wellsee	- 20	- 59	- 73	- 10	- 14	- 2	- 39	- 44	- 33	- 32
Rönne	- 14	- 4	- 9	-	6	- 1	1	- 11	7	2
Kiel insgesamt	323	806	424	40	1.254	1.678	1.804	690	1.296	897

Quelle: Bürger- und Ordnungsamt der Landeshauptstadt Kiel

4.031 Gemeindegrenzenüberschreitendes Wanderungssaldo in den Sozialzentren

Sozialzentrum	Jahr									
	2001	2002	2003	2004	2005	2006	2007	2008	2009	2010
Gaarden	197	285	248	123	95	381	251	64	291	133
Mettenhof	67	3	25	- 64	117	202	101	63	- 68	93
Mitte	240	456	173	356	781	876	1.038	446	806	600
Nord	67	145	- 7	- 66	400	367	428	224	- 2	50
Ost	- 27	75	27	- 45	- 104	- 6	162	29	93	99
Süd	- 221	- 158	- 42	- 264	- 35	- 142	- 176	- 136	176	- 78
Kiel insgesamt	323	806	424	40	1.254	1.678	1.804	690	1.296	897

4.04 Wanderungssaldo über die Gemeindegrenze in ‰

Jahr	Saldo in ‰
1990	11,6
1991	6,1
1992	8,5
1993	-1,2
1994	-7,9
1995	-0,6
1996	-8,8
1997	-10,1
1998	-11,8
1999	-14,4
2000	-4,7
2001	1,4
2002	3,5
2003	1,8
2004	0,2
2005	5,4
2006	7,2
2007	7,7
2008	2,9
2009	5,5
2010	3,8

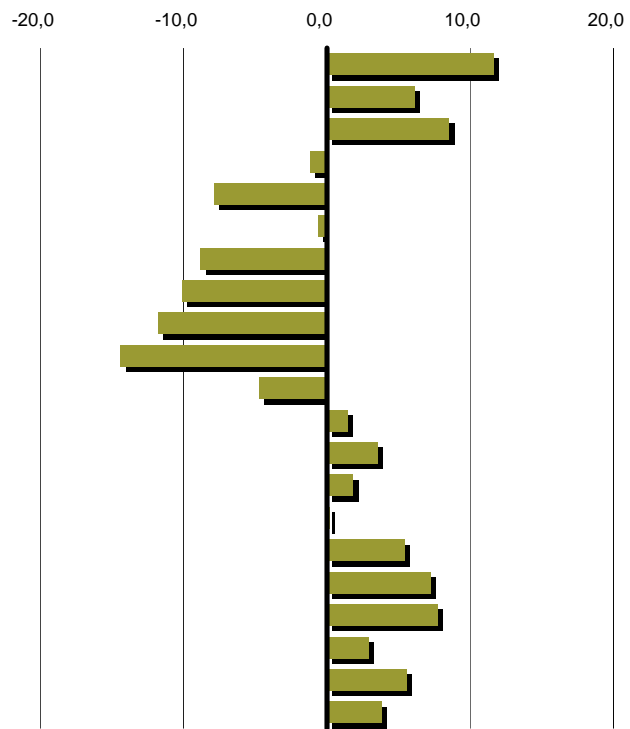

Quelle: Bürger- und Ordnungsamt der Landeshauptstadt Kiel

4.05 Wanderungsvolumen in ‰

Jahr	Volumen in ‰
1990	133,0
1991	115,0
1992	115,4
1993	113,3
1994	124,2
1995	129,5
1996	121,6
1997	125,3
1998	125,6
1999	135,1
2000	133,4
2001	135,4
2002	133,7
2003	134,5
2004	137,8
2005	128,9
2006	129,4
2007	129,4
2008	129,5
2009	125,6
2010	125,3

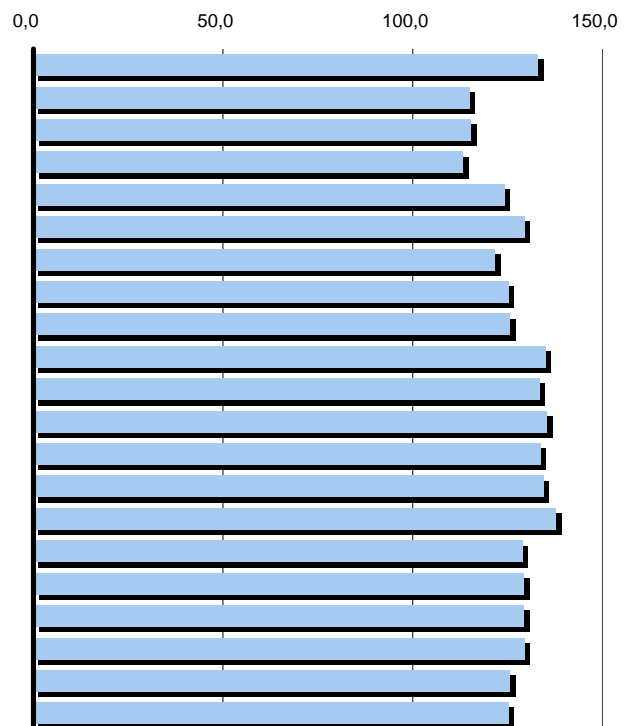

Quelle: Bürger- und Ordnungsamt der Landeshauptstadt Kiel

5.01 Anteil der Haushalte mit Kindern in %

Jahr	Anteil
2004	17,42
2005	17,26
2006	16,92
2007	16,62
2008	16,35
2009	16,11
2010	15,79

Quelle: Bürger- und Ordnungsamt der Landeshauptstadt Kiel

5.02 Anteil der Alleinerziehenden Haushalte in %

Jahr	Anteil
2004	5,59
2005	5,60
2006	5,53
2007	5,38
2008	5,29
2009	5,22
2010	4,95

Quelle: Bürger- und Ordnungsamt der Landeshauptstadt Kiel

5.03 Anteil der Alleinlebenden an allen Haushalten und Einwohner/innen in %

Jahr	Anteil an Haushalten	Anteil an Einwohner/innen
2004	52,74	29,49
2005	52,94	29,69
2006	53,62	30,26
2007	53,97	30,56
2008	54,24	30,83
2009	54,41	31,00
2010	54,72	31,33

Quelle: Bürger- und Ordnungsamt der Landeshauptstadt Kiel

5.031 Anteil der in Einpersonanhaushalten lebenden Personen nach Altersgruppen in %

Jahr	Altersgruppe				
	18-<30	30-<65	65-<75	75-<85	85 u.ä.
2004	42,06	30,12	30,57	48,85	68,28
2005	41,58	30,37	30,99	47,91	66,35
2006	42,21	31,08	31,25	47,31	65,99
2007	42,13	31,59	31,11	47,14	65,99
2008	41,97	32,15	31,17	46,42	66,27
2009	41,50	32,56	31,46	45,46	66,33
2010	43,03	32,69	31,61	43,70	64,78

Quelle: Bürger- und Ordnungsamt der Landeshauptstadt Kiel

5.04 Anzahl der Haushalte nach Personenzahl in %

Jahr	Anteil der Haushalte mit ... Haushaltsmitglieder				
	1	2	3	4	5 und mehr
2004	52,74	27,36	10,62	6,56	2,73
2005	52,94	27,37	10,53	6,48	2,69
2006	53,62	27,01	10,40	6,32	2,66
2007	53,97	26,91	10,30	6,22	2,60
2008	54,24	26,92	10,08	6,21	2,56
2009	54,41	27,02	9,84	6,14	2,58
2010	54,72	27,23	9,46	6,00	2,58

Quelle: Bürger- und Ordnungsamt der Landeshauptstadt Kiel

G 1.00 Bevölkerungsbestand - aktuell - 31.12.2010

Alters- gruppe	Einwohner/- innen insgesamt	davon		darunter Ausländer/innen			darunter Migranten/innen		
		männlich	weiblich	insgesamt	davon		insgesamt	davon	
					männlich	weiblich		männlich	weiblich
00-<03	6.107	3.083	3.024	280	155	125	1.918	965	953
03-<06	5.753	2.943	2.810	322	158	164	2.026	1.011	1.015
06-<10	7.253	3.813	3.440	387	190	197	2.443	1.283	1.160
10-<15	9.333	4.774	4.559	757	402	355	2.795	1.461	1.334
15-<18	5.814	2.976	2.838	482	271	211	1.603	841	762
18-<25	26.095	12.082	14.013	1.977	985	992	4.790	2.378	2.412
25-<30	22.062	10.949	11.113	2.372	1.159	1.213	4.496	2.204	2.292
30-<45	50.634	26.408	24.226	6.127	3.086	3.041	11.432	5.966	5.466
45-<60	46.941	23.448	23.493	3.379	1.688	1.691	7.454	3.827	3.627
60-<65	12.374	6.132	6.242	1.044	485	559	1.821	889	932
65-<80	32.350	14.794	17.556	1.494	828	666	2.806	1.442	1.364
80 u.ä.	11.292	3.333	7.959	214	72	142	531	161	370
insgesamt	236.008	114.735	121.273	18.835	9.479	9.356	44.115	22.428	21.687

Quelle: Bürger- und Ordnungsamt der Landeshauptstadt Kiel

G 1.01 Bevölkerungsbestand - Basisjahr 2005

Alters- gruppe	Einwohner/- innen insgesamt	davon		darunter Ausländer/innen			darunter Migranten/innen		
		männlich	weiblich	insgesamt	davon		insgesamt	davon	
					männlich	weiblich		männlich	weiblich
00-<03	5.824	3.063	2.761	366	195	171	1.875	990	885
03-<06	5.699	2.934	2.765	362	180	182	1.792	907	885
06-<10	7.538	3.834	3.704	753	395	358	2.223	1.165	1.058
10-<15	9.951	5.131	4.820	1.006	531	475	2.611	1.369	1.242
15-<18	6.594	3.318	3.276	598	309	289	1.604	833	771
18-<25	23.805	10.901	12.904	2.543	1.205	1.338	4.772	2.289	2.483
25-<30	19.802	9.795	10.007	2.750	1.314	1.436	4.319	2.116	2.203
30-<45	54.335	28.338	25.997	6.208	3.321	2.887	10.450	5.601	4.849
45-<60	42.822	21.576	21.246	3.536	1.775	1.761	6.561	3.354	3.207
60-<65	13.081	6.494	6.587	874	495	379	1.442	773	669
65-<80	30.207	13.143	17.064	1.030	552	478	2.048	1.009	1.039
80 u.ä.	11.239	3.014	8.225	149	47	102	415	122	293
insgesamt	230.897	111.541	119.356	20.175	10.319	9.856	40.112	20.528	19.584

Quelle: Bürger- und Ordnungsamt der Landeshauptstadt Kiel

G 1.02 Einwohnerzahl 2025 laut 12. KBV

Altersgruppe	Einwohner/-innen insgesamt	davon	
		männlich	weiblich
00-<03	6.545	3.352	3.193
03-<06	6.627	3.387	3.241
06-<10	8.669	4.408	4.260
10-<15	10.211	5.190	5.021
15-<18	5.796	2.953	2.843
18-<25	16.892	8.263	8.629
25-<30	18.252	9.019	9.234
30-<45	57.617	29.086	28.531
45-<60	46.635	23.739	22.898
60-<65	18.626	9.302	9.322
65-<80	36.001	17.250	18.754
80 u.ä.	16.317	6.522	9.794
insgesamt	248.188	122.471	125.720

Quelle: Statistikamt Nord

G 1.021 Einwohnerzahl 2009 laut 12. KBV

Altersgruppe	Einwohner/-innen insgesamt	davon	
		männlich	weiblich
00-<03	6.105	3.115	2.990
03-<06	5.683	2.930	2.753
06-<10	7.321	3.800	3.521
10-<15	9.261	4.753	4.508
15-<18	6.068	3.161	2.907
18-<25	25.617	11.836	13.781
25-<30	21.710	10.771	10.939
30-<45	51.823	27.179	24.644
45-<60	49.004	25.025	23.979
60-<65	11.712	5.755	5.957
65-<80	32.430	14.769	17.661
80 u.ä.	11.547	3.465	8.082
insgesamt	238.281	116.559	121.722

Quelle: Statistikamt Nord

G 2.01 Allgemeine Fruchtbarkeitsziffer

Jahr	Frauen im Alter von 15 -<45 Jahren	Geburten
1990	55.077	2.746
1991	55.665	2.808
1992	56.275	2.818
1993	55.958	2.648
1994	55.364	2.527
1995	55.148	2.405
1996	54.381	2.497
1997	53.666	2.372
1998	52.805	2.299
1999	51.438	2.243
2000	50.965	2.288
2001	51.159	2.118
2002	51.435	2.224
2003	51.551	1.999
2004	51.838	2.096
2005	52.184	2.097
2006	52.440	2.124
2007	52.817	2.093
2008	52.556	2.186
2009	52.455	2.168
2010	52.190	2.227

Quelle: Bürger- und Ordnungsamt der Landeshauptstadt Kiel

G 2.02 Relativer Geburten-/Sterbesaldo in ‰

Jahr	Geburten	Sterbefälle	Saldo	Einwohnerbestand
1990	2.746	3.187	-441	241.934
1991	2.808	3.019	-211	243.413
1992	2.818	2.850	-32	245.455
1993	2.648	2.859	-211	244.918
1994	2.527	2.877	-350	242.715
1995	2.405	2.815	-410	242.181
1996	2.497	2.753	-256	239.855
1997	2.372	2.797	-425	237.030
1998	2.299	2.696	-397	233.987
1999	2.243	2.622	-379	230.463
2000	2.288	2.703	-415	229.044
2001	2.130	2.576	-446	229.220
2002	2.239	2.527	-288	229.751
2003	1.999	2.358	-359	229.901
2004	2.039	2.408	-369	230.033
2005	2.097	2.457	-360	230.897
2006	2.124	2.407	-283	232.340
2007	2.093	2.330	-237	233.701
2008	2.186	2.411	-225	234.267
2009	2.168	2.490	-322	235.264
2010	2.227	2.443	-216	236.008

Quelle: Bürger- und Ordnungsamt der Landeshauptstadt Kiel

G 2.03 Durchschnittsalter der Frau bei der Geburt

Jahr	Anzahl Geburten	Summe Altersjahre
1996	2.497	70.497
1997	2.372	67.685
1998	2.299	67.559
1999	2.243	66.504
2000	2.288	67.938
2001	2.118	63.124
2002	2.224	65.954
2003	1.999	58.853
2004	2.039	60.079
2005	2.097	61.555
2006	2.124	62.371
2007	2.093	61.558
2008	2.186	64.863
2009	2.168	64.358
2010	2.227	66.167

Quelle: Bürger- und Ordnungsamt der Landeshauptstadt Kiel

G 2.04 Wanderungssaldo der Frauen im gebärfähigen Alter

Jahr	Zuzüge	Wegzüge	Saldo	Bestand
1996	5.952	5.365	587	55.772
1997	6.074	5.351	723	55.106
1998	5.774	5.438	336	54.179
1999	6.021	5.950	71	52.938
2000	6.345	5.440	905	52.417
2001	6.750	5.845	905	52.661
2002	6.980	5.722	1.258	52.953
2003	6.842	6.019	823	53.141
2004	6.958	5.996	962	53.424
2005	6.611	5.502	1.109	53.885
2006	6.611	5.874	737	54.130
2007	6.656	5.842	814	54.506
2008	6.416	5.757	659	54.361
2009	6.306	5.436	870	54.290
2010	5.942	5.267	675	54.024

Quelle: Bürger- und Ordnungsamt der Landeshauptstadt Kiel

G 3.01 bis 3.04 Alters Quotienten

Jahr	< 20	20 -< 65	65 u.ä.	80 u.ä.	60 -< 80	ges.
1990	41.231	158.160	42.543	11.529	42.383	241.934
1991	41.407	159.804	42.202	11.823	41.369	243.413
1992	41.909	161.856	41.690	12.116	40.228	245.455
1993	42.058	161.596	41.264	12.359	39.147	244.918
1994	41.995	159.965	40.755	12.400	38.946	242.715
1995	41.751	160.078	40.352	12.188	39.293	242.181
1996	41.477	158.659	39.718	11.795	39.858	239.854
1997	41.226	156.832	38.971	11.266	40.670	237.029
1998	40.769	155.010	38.208	10.729	41.494	233.987
1999	40.371	151.973	38.119	10.682	42.018	230.463
2000	40.165	150.480	38.399	10.999	42.450	229.044
2001	40.395	150.311	38.514	11.138	42.807	229.220
2002	40.371	150.276	39.104	11.239	43.146	229.751
2003	40.317	149.705	39.879	11.280	43.497	229.901
2004	40.235	149.205	40.593	11.138	43.742	230.033
2005	40.312	149.139	41.446	11.239	43.288	230.897
2006	40.316	149.618	42.406	11.269	43.376	232.340
2007	40.088	150.560	43.053	11.293	43.669	233.701
2008	39.773	150.966	43.528	11.334	44.067	234.267
2009	39.523	151.978	43.763	11.306	44.247	235.264
2010	39.210	153.156	43.642	11.292	44.724	236.008

Quelle: Bürger- und Ordnungsamt der Landeshauptstadt Kiel

G 2.0211 Relativer Geburten-/Sterbesaldo in den Stadtteilen in %

Stadtteil	Geburten in den Stadtteil hinein										Todesfälle aus dem Stadtteil heraus									
	2001	2002	2003	2004	2005	2006	2007	2008	2009	2010	2001	2002	2003	2004	2005	2006	2007	2008	2009	2010
Altstadt	2	2	3	4	2	2	2	1	4	1	16	20	16	25	23	26	16	25	31	30
Vorstadt	11	8	11	6	4	16	1	10	13	4	14	17	8	15	12	11	9	8	9	9
Exerzierplatz	69	70	47	50	60	61	49	58	53	70	73	68	60	73	65	78	64	67	78	78
Damperhof	27	18	31	33	28	27	29	28	28	30	28	44	26	32	35	39	38	34	35	37
Brunswik	46	50	45	43	46	44	37	56	53	49	97	81	79	66	78	92	71	83	104	81
Düsternbrook	24	17	19	22	20	19	23	33	24	32	24	32	22	20	21	21	28	24	26	17
Blücherplatz	135	127	123	121	140	138	142	127	146	132	107	107	98	114	89	69	78	83	85	92
Wik	164	166	152	138	134	146	154	171	160	157	173	161	153	171	151	158	160	156	155	157
Ravensberg	111	106	88	112	90	103	104	93	99	113	106	105	89	79	67	68	71	51	62	55
Schreventeich	83	121	81	96	119	115	115	110	119	95	122	129	119	131	119	148	123	108	117	104
Südfriedhof	137	129	136	123	118	129	121	131	132	130	191	166	178	173	201	198	196	211	188	225
Gaarden-Ost	200	226	203	209	243	217	194	213	210	207	189	177	166	161	154	178	145	150	150	168
Gaarden-Süd/Kronsburg	97	108	88	88	96	105	81	99	100	105	156	167	134	126	141	124	139	137	139	138
Hassee	103	131	90	79	107	80	100	85	98	91	152	153	158	120	140	135	140	149	168	148
Hasseldieksdamm	23	15	21	19	26	21	13	11	18	16	40	33	36	26	45	38	33	36	38	27
Ellerbek	41	37	52	46	43	49	39	56	39	43	101	84	81	104	95	77	72	93	73	80
Wellingdorf	58	71	65	72	69	81	70	68	60	72	124	116	97	123	138	96	99	92	116	92
Holtenau	40	50	40	41	42	36	43	40	38	43	66	60	57	70	64	73	47	83	55	75
Pries	65	63	41	49	40	48	39	53	61	42	92	76	78	73	104	68	87	84	78	81
Friedrichsort	22	22	23	17	27	19	18	16	26	18	21	22	36	26	38	13	24	15	26	16
Neumühlen/Dietrichsdorf	97	114	88	100	79	105	109	101	89	109	153	135	142	121	144	159	148	158	153	145
Elmschenhagen	167	132	141	129	150	139	141	127	135	124	183	191	165	169	151	149	133	143	159	144
Suchsdorf	55	60	54	64	51	70	92	66	85	60	69	94	72	79	65	64	78	82	77	77
Schilksee	30	26	20	22	21	21	26	27	14	34	53	51	63	59	48	58	72	60	69	61
Mettenhof	178	211	190	205	194	188	191	242	221	258	139	157	152	180	176	180	174	186	211	196
Russee	69	71	63	58	66	45	44	60	34	53	29	31	28	35	38	37	34	49	52	48
Meimersdorf	13	15	21	24	16	31	24	29	31	52	10	8	7	7	8	8	4	11	11	12
Moorsee	7	13	8	13	17	14	20	20	19	26	17	13	8	11	10	10	8	12	13	11
Wellsee	50	57	51	54	48	52	71	53	55	57	28	29	25	27	24	36	19	20	18	35
Rönne	6	3	4	2	1	3	1	2	4	4	3		5	5	5	9	6	4	5	4
Kiel gesamt	2.130	2.239	1.999	2.039	2.097	2.124	2.093	2.186	2.168	2.227	2.576	2.527	2.358	2.408	2.457	2.407	2.330	2.411	2.490	2.443

Quelle: Bürger- und Ordnungsamt der Landeshauptstadt Kiel

G 2.0212 Relativer Geburten-/Sterbesaldo in den Stadtteilen in ‰

Stadtteil	Saldo aus Geburten und Sterbefälle										Bevölkerungsbestand am Jahresende									
	2001	2002	2003	2004	2005	2006	2007	2008	2009	2010	2001	2002	2003	2004	2005	2006	2007	2008	2009	2010
Altstadt	-14	-18	-13	-21	-21	-24	-14	-24	-27	-29	689	718	633	601	622	604	737	653	633	608
Vorstadt	-3	-9	3	-9	-8	5	-8	2	4	-5	1.041	1.013	1.021	998	998	988	1.010	1.103	1.116	1.089
Exerzierplatz	-4	2	-13	-10	-13	-4	-29	-6	-14	-8	5.829	5.854	5.911	5.987	5.985	6.043	6.085	6.156	6.183	6.237
Damperhof	-1	-26	5	1	-7	-12	-9	-6	-7	-7	2.845	2.804	2.814	2.887	3.021	3.112	3.098	3.101	3.106	3.124
Brunswik	-51	-31	-34	-23	-32	-48	-34	-27	-51	-32	5.898	5.938	5.877	5.875	5.715	5.792	5.869	6.036	6.184	6.236
Düsternbrook	0	-15	-3	2	-1	-2	-5	9	-2	15	3.090	3.035	2.972	2.862	3.008	2.972	3.016	2.984	3.032	2.986
Blücherplatz	28	20	25	7	51	69	64	44	61	40	10.450	10.388	10.417	10.431	10.496	10.693	10.743	10.768	10.818	10.818
Wik	-9	5	-1	-33	-17	-12	-6	15	5	0	17.827	17.892	17.625	17.478	17.412	17.460	17.611	17.715	17.769	17.904
Ravensberg	5	1	-1	33	23	35	33	42	37	58	10.758	10.786	10.779	10.769	11.008	11.138	11.181	11.397	11.483	11.581
Schreventeich	-39	-8	-38	-35	0	-33	-8	2	2	-9	10.964	10.937	10.813	10.967	11.077	11.191	11.279	11.345	11.432	11.427
Südfriedhof	-54	-37	-42	-50	-83	-69	-75	-80	-56	-95	13.533	13.674	13.623	13.697	13.827	14.154	14.393	14.323	14.255	14.206
Gaarden-Ost	11	49	37	48	89	39	49	63	60	39	15.899	16.018	16.050	16.086	16.085	16.187	16.208	16.287	16.375	16.289
Gaarden-Süd/Kronsburg	-59	-59	-46	-38	-45	-19	-58	-38	-39	-33	10.543	10.416	10.393	10.348	10.324	10.404	10.382	10.356	10.429	10.458
Hassee	-49	-22	-68	-41	-33	-55	-40	-64	-70	-57	11.785	11.757	11.891	11.857	11.913	11.934	11.932	11.897	12.015	12.028
Hasseldieksdamm	-17	-18	-15	-7	-19	-17	-20	-25	-20	-11	2.699	2.820	2.836	2.804	2.847	2.836	2.835	2.843	2.840	2.808
Ellerbek	-60	-47	-29	-58	-52	-28	-33	-37	-34	-37	5.727	5.786	5.761	5.723	5.646	5.652	5.734	5.780	5.833	5.841
Wellingdorf	-66	-45	-32	-51	-69	-15	-29	-24	-56	-20	7.642	7.754	7.763	7.738	7.706	7.714	7.845	7.877	7.901	7.989
Holtenau	-26	-10	-17	-29	-22	-37	-4	-43	-17	-32	5.358	5.403	5.344	5.342	5.297	5.266	5.273	5.239	5.276	5.194
Pries	-27	-13	-37	-24	-64	-20	-48	-31	-17	-39	7.478	7.367	7.511	7.429	7.348	7.298	7.276	7.278	7.281	7.273
Friedrichsort	1	0	-13	-9	-11	6	-6	1	0	2	2.483	2.431	2.289	2.395	2.364	2.392	2.396	2.373	2.203	2.153
Neumühlen/Dietrichsdorf	-56	-21	-54	-21	-65	-54	-39	-57	-64	-36	12.029	12.031	11.963	11.954	11.877	11.812	11.771	11.729	11.787	11.914
Elmschenhagen	-16	-59	-24	-40	-1	-10	8	-16	-24	-20	17.274	17.381	17.441	17.411	17.481	17.463	17.362	17.209	17.147	17.120
Suchsdorf	-14	-34	-18	-15	-14	6	14	-16	8	-17	7.751	7.851	8.133	8.441	8.680	8.792	8.984	9.098	9.197	9.278
Schilksee	-23	-25	-43	-37	-27	-37	-46	-33	-55	-27	5.590	5.561	5.533	5.376	5.348	5.317	5.263	5.158	5.204	5.220
Mettenhof	39	54	38	25	18	8	17	56	10	62	18.550	18.433	18.485	18.497	18.542	18.630	18.795	18.865	18.849	18.973
Russee	40	40	35	23	28	8	10	11	-18	5	7.329	7.385	7.467	7.444	7.513	7.455	7.454	7.342	7.313	7.297
Meimersdorf	3	7	14	17	8	23	20	18	20	40	1.230	1.442	1.653	1.785	1.866	2.020	2.122	2.252	2.384	2.694
Moorsee	-10	0	0	2	7	4	12	8	6	15	1.413	1.406	1.417	1.374	1.420	1.508	1.575	1.622	1.683	1.734
Wellsee	22	28	26	27	24	16	52	33	37	22	5.073	5.040	5.060	5.061	5.052	5.100	5.048	5.059	5.101	5.094
Rönne	3	3	-1	-3	-4	-6	-5	-2	-1	0	443	430	426	416	419	413	424	422	435	435
Kiel gesamt	-446	-288	-359	-369	-360	-283	-237	-225	-322	-216	229.220	229.751	229.901	230.033	230.897	232.340	233.701	234.267	235.264	236.008

Quelle: Bürger- und Ordnungsamt der Landeshauptstadt Kiel

G 3.041 Alters-Indizes in den Stadtteilen in %

Stadtteil	2005						2010					
	< 20	20 -< 65	65 u.ä.	80 u.ä.	60 -< 80	ges.	< 20	20 -< 65	65 u.ä.	80 u.ä.	60 -< 80	ges.
Altstadt	34	402	186	104	115	622	20	404	184	93	114	608
Vorstadt	66	792	140	37	162	998	63	848	178	31	205	1.089
Exerzierplatz	531	4.306	1.148	451	975	5.985	496	4.569	1.172	454	983	6.237
Damperhof	266	2.195	560	194	515	3.021	254	2.276	594	205	534	3.124
Brunswik	472	4.070	1.173	459	967	5.715	529	4.467	1.240	477	1.000	6.236
Düsternbrook	426	1.980	602	167	625	3.008	442	1.905	639	153	665	2.986
Blücherplatz	1.571	7.271	1.654	553	1.563	10.496	1.539	7.678	1.601	490	1.583	10.818
Wik	2.678	11.419	3.315	848	3.495	17.412	2.730	11.785	3.389	808	3.450	17.904
Ravensberg	1.102	8.603	1.303	421	1.249	11.008	1.124	9.192	1.265	368	1.271	11.581
Schreventeich	1.336	7.999	1.742	580	1.633	11.077	1.298	8.471	1.658	546	1.558	11.427
Südfriedhof	1.563	10.082	2.182	757	1.997	13.827	1.444	10.615	2.147	773	1.887	14.206
Gaarden-Ost	3.366	10.684	2.035	542	2.253	16.085	3.086	11.177	2.026	468	2.353	16.289
Gaarden-Süd/Kronsborg	1.749	6.479	2.096	627	2.104	10.324	1.724	6.568	2.166	601	2.177	10.458
Hassee	2.013	7.689	2.211	630	2.211	11.913	1.932	7.893	2.203	583	2.171	12.028
Hasseldieksdamm	577	1.603	667	168	672	2.847	560	1.575	673	195	623	2.808
Ellerbek	945	3.236	1.465	410	1.409	5.646	997	3.419	1.425	375	1.432	5.841
Wellingdorf	1.339	4.624	1.743	459	1.775	7.706	1.293	4.864	1.832	510	1.778	7.989
Holtenau	890	3.121	1.286	366	1.303	5.297	847	3.020	1.327	321	1.334	5.194
Pries	1.376	4.356	1.616	371	1.738	7.348	1.322	4.288	1.663	409	1.739	7.273
Friedrichsort	391	1.484	489	109	520	2.364	370	1.260	523	140	530	2.153
Neumühlen/Dietrichsdorf	2.266	7.191	2.420	581	2.567	11.877	2.175	7.230	2.509	632	2.556	11.914
Elmschenhagen	3.855	10.821	2.805	673	3.258	17.481	3.515	10.442	3.163	669	3.698	17.120
Suchsdorf	1.864	4.978	1.838	354	2.111	8.680	1.977	5.198	2.103	429	2.215	9.278
Schilksee	750	3.057	1.541	362	1.829	5.348	693	2.622	1.905	402	2.016	5.220
Mettenhof	4.913	10.613	3.016	617	3.523	18.542	4.871	10.696	3.406	681	3.747	18.973
Russee	1.817	4.653	1.043	182	1.327	7.513	1.494	4.499	1.304	227	1.548	7.297
Meimersdorf	514	1.158	194	39	237	1.866	751	1.695	248	42	300	2.694
Moorsee	299	922	199	33	264	1.420	407	1.077	250	30	314	1.734
Wellsee	1.266	3.123	663	122	777	5.052	1.181	3.166	747	159	838	5.094
Rönne	77	228	114	23	114	419	76	257	102	21	105	435
Kiel gesamt	40.312	149.139	41.446	11.239	43.288	230.897	39.210	153.156	43.642	11.292	44.724	236.008

Quelle: Bürger- und Ordnungsamt der Landeshauptstadt Kiel

G 3.042 Alters-Indizes in den Stadtteilen in %

Sozialzentrum	2005						2010					
	< 20	20 -< 65	65 u.ä.	80 u.ä.	60 -< 80	ges.	< 20	20 -< 65	65 u.ä.	80 u.ä.	60 -< 80	ges.
Gaarden	4.063	13.631	2.523	651	2.823	20.217	3.766	14.237	2.524	569	2.965	20.527
Mettenhof	5.490	12.216	3.683	785	4.195	21.389	5.431	12.271	4.079	876	4.370	21.781
Mitte	5.432	39.480	8.576	3.065	7.742	53.488	5.314	41.993	8.586	2.997	7.713	55.893
Nord	9.946	37.666	12.341	3.130	13.184	59.953	9.920	37.756	13.150	3.152	13.532	60.826
Ost	4.550	15.051	5.628	1.450	5.751	25.229	4.465	15.513	5.766	1.517	5.766	25.744
Süd	10.831	31.095	8.695	2.158	9.593	50.621	10.314	31.386	9.537	2.181	10.378	51.237
Kiel gesamt	40.312	149.139	41.446	11.239	43.288	230.897	39.210	153.156	43.642	11.292	44.724	236.008

Quelle: Bürger- und Ordnungsamt der Landeshauptstadt Kiel

G 3.061 Durchschnittsalter in den Stadtteilen

Stadtteil	Bevölkerungsbestand									
	2001	2002	2003	2004	2005	2006	2007	2008	2009	2010
Altstadt	689	718	633	601	622	604	737	653	633	608
Vorstadt	1.041	1.013	1.021	998	998	988	1.010	1.103	1.116	1.089
Exerzierplatz	5.829	5.854	5.911	5.987	5.985	6.043	6.085	6.156	6.183	6.237
Damperhof	2.845	2.804	2.814	2.887	3.021	3.112	3.098	3.101	3.106	3.124
Brunswik	5.898	5.938	5.877	5.875	5.715	5.792	5.869	6.036	6.184	6.236
Düsternbrook	3.090	3.035	2.972	2.862	3.008	2.972	3.016	2.984	3.032	2.986
Blücherplatz	10.450	10.388	10.417	10.431	10.496	10.693	10.743	10.768	10.818	10.818
Wik	17.827	17.892	17.625	17.478	17.412	17.460	17.611	17.715	17.769	17.904
Ravensberg	10.758	10.786	10.779	10.769	11.008	11.138	11.181	11.397	11.483	11.581
Schreventeich	10.964	10.937	10.813	10.967	11.077	11.191	11.279	11.345	11.432	11.427
Südfriedhof	13.533	13.674	13.623	13.697	13.827	14.154	14.393	14.323	14.255	14.206
Gaarden-Ost	15.899	16.018	16.050	16.086	16.085	16.187	16.208	16.287	16.375	16.289
Gaarden-Süd/Kronsborg	10.543	10.416	10.393	10.348	10.324	10.404	10.382	10.356	10.429	10.458
Hassee	11.785	11.757	11.891	11.857	11.913	11.934	11.932	11.897	12.015	12.028
Hasseldieksdamm	2.699	2.820	2.836	2.804	2.847	2.836	2.835	2.843	2.840	2.808
Ellerbek	5.727	5.786	5.761	5.723	5.646	5.652	5.734	5.780	5.833	5.841
Wellingdorf	7.642	7.754	7.763	7.738	7.706	7.714	7.845	7.877	7.901	7.989
Holtenau	5.358	5.403	5.344	5.342	5.297	5.266	5.273	5.239	5.276	5.194
Pries	7.478	7.367	7.511	7.429	7.348	7.298	7.276	7.278	7.281	7.273
Friedrichsort	2.483	2.431	2.289	2.395	2.364	2.392	2.396	2.373	2.203	2.153
Neumühlen/Dietrichsdorf	12.029	12.031	11.963	11.954	11.877	11.812	11.771	11.729	11.787	11.914
Elmschenhagen	17.274	17.381	17.441	17.411	17.463	17.463	17.362	17.209	17.147	17.120
Suchsdorf	7.751	7.851	8.133	8.441	8.680	8.792	8.984	9.098	9.197	9.278
Schilksee	5.590	5.561	5.533	5.376	5.348	5.317	5.263	5.158	5.204	5.220
Mettenhof	18.550	18.433	18.485	18.497	18.542	18.630	18.795	18.865	18.849	18.973
Russee	7.329	7.385	7.467	7.444	7.513	7.455	7.454	7.342	7.313	7.297
Meimersdorf	1.230	1.442	1.653	1.785	1.866	2.020	2.122	2.252	2.384	2.694
Moorsee	1.413	1.406	1.417	1.374	1.420	1.508	1.575	1.622	1.683	1.734
Wellsee	5.073	5.040	5.060	5.061	5.052	5.100	5.048	5.059	5.101	5.094
Rönne	443	430	426	416	419	413	424	422	435	435
Kiel gesamt	229.220	229.751	229.901	230.033	230.897	232.340	233.701	234.267	235.264	236.008

Quelle: Bürger- und Ordnungsamt der Landeshauptstadt Kiel

noch G 3.061 Durchschnittsalter in den Stadtteilen

Stadtteil	Summe Altersjahre									
	2001	2002	2003	2004	2005	2006	2007	2008	2009	2010
Altstadt	35.058	35.791	31.448	29.611	30.735	29.540	34.192	31.785	30.841	29.812
Vorstadt	42.556	41.498	41.713	41.353	41.235	40.690	41.105	45.105	45.443	45.154
Exerzierplatz	242.856	244.584	247.598	251.420	249.761	251.350	253.079	256.034	256.564	257.490
Damperhof	117.869	116.044	116.473	118.188	125.678	129.929	130.785	130.412	130.734	130.734
Brunswik	254.886	255.420	251.558	251.046	243.452	244.904	246.059	254.599	259.358	261.173
Düsternbrook	132.037	129.790	127.956	121.060	127.853	126.824	127.970	125.762	127.482	127.517
Blücherplatz	427.824	424.694	423.682	422.038	418.317	424.979	428.757	428.974	429.966	428.473
Wik	723.338	732.217	727.988	725.603	727.585	727.585	732.476	736.509	737.224	742.281
Ravensberg	405.586	405.556	403.313	399.598	405.066	406.858	406.776	414.059	416.922	421.206
Schreventeich	443.602	441.069	435.142	436.049	437.238	435.789	437.316	438.182	440.760	440.637
Südfriedhof	539.082	542.719	543.942	542.511	547.497	558.227	562.993	559.335	559.436	557.359
Gaarden-Ost	604.424	606.711	605.714	605.824	603.524	608.204	613.811	616.225	621.169	622.197
Gaarden-Süd/Kronsborg	451.642	449.060	446.757	445.758	446.008	447.660	448.155	449.006	452.470	453.734
Hassee	489.564	486.457	491.348	493.363	494.103	496.420	497.030	496.313	500.441	502.910
Hasseldieksdamm	119.150	123.488	124.250	123.907	124.251	124.009	125.048	125.569	125.471	125.208
Ellerbek	263.335	264.651	263.187	261.144	256.528	257.021	259.647	259.103	261.697	262.987
Wellingdorf	339.838	341.508	342.363	339.632	337.633	337.856	341.775	348.012	348.259	352.225
Holtenau	239.433	241.022	240.675	240.416	240.167	239.030	241.306	239.100	241.953	240.341
Pries	322.182	320.089	324.794	324.528	321.896	321.732	320.610	321.062	323.858	324.875
Friedrichsort	103.527	101.984	97.112	102.043	101.731	103.424	104.126	103.952	96.941	95.859
Neumühlen/Dietrichsdorf	499.244	500.524	499.313	502.237	502.718	502.662	503.347	501.321	503.573	509.327
Elmschenhagen	696.525	701.366	706.381	709.961	715.501	720.299	722.366	723.337	723.597	727.502
Suchsdorf	339.967	343.518	354.422	364.187	372.612	379.465	387.517	393.094	397.340	403.433
Schilksee	265.696	267.645	269.593	266.062	267.338	268.060	267.951	267.103	269.796	270.730
Mettenhof	701.113	703.329	711.421	715.169	721.788	728.411	736.506	740.450	743.104	747.630
Russee	277.806	283.995	289.977	293.395	298.909	301.772	305.178	305.598	308.639	311.108
Meimersdorf	46.833	52.170	58.064	62.613	65.891	70.642	74.982	79.361	84.317	93.054
Moorsee	56.188	56.098	57.010	55.904	55.904	59.911	62.265	64.508	65.844	67.886
Wellsee	181.887	183.807	186.608	188.270	190.345	193.643	193.508	195.784	198.211	198.795
Rönne	19.424	19.400	19.405	19.262	19.436	19.157	19.568	19.475	19.806	19.773
Kiel gesamt	9.382.472	9.416.204	9.439.204	9.452.152	9.490.830	9.556.053	9.626.204	9.669.544	9.720.894	9.771.410

Quelle: Bürger- und Ordnungsamt der Landeshauptstadt Kiel

G 3.062 Durchschnittsalter in den Sozialzentren

Sozialzentrum	Bevölkerungsbestand									
	2001	2002	2003	2004	2005	2006	2007	2008	2009	2010
Gaarden	20.049	20.114	20.197	20.216	20.217	20.488	20.542	20.558	20.645	20.527
Mettenhof	21.249	21.253	21.321	21.301	21.389	21.466	21.630	21.708	21.689	21.781
Mitte	52.746	52.964	52.709	53.088	53.488	54.235	54.837	55.353	55.722	55.893
Nord	60.027	59.928	59.824	59.754	59.953	60.190	60.562	60.613	60.780	60.826
Ost	25.398	25.571	25.487	25.415	25.229	25.178	25.350	25.386	25.521	25.744
Süd	49.751	49.921	50.363	50.259	50.621	50.783	50.780	50.649	50.907	51.237
Kiel gesamt	229.220	229.751	229.901	230.033	230.897	232.340	233.701	234.267	235.264	236.008

Quelle: Bürger- und Ordnungsamt der Landeshauptstadt Kiel

noch G 3.062 Durchschnittsalter in den Sozialzentren

Sozialzentrum	Summe Altersjahre									
	2001	2002	2003	2004	2005	2006	2007	2008	2009	2010
Gaarden	759.485	761.055	761.284	760.846	759.951	769.907	777.542	777.923	783.433	783.433
Mettenhof	820.263	826.817	835.671	839.076	846.031	852.420	861.554	866.019	868.575	872.838
Mitte	2.130.136	2.132.190	2.121.082	2.122.191	2.130.260	2.146.665	2.160.883	2.180.260	2.191.858	2.197.499
Nord	2.554.004	2.560.959	2.566.222	2.565.937	2.576.327	2.591.099	2.610.713	2.615.556	2.624.560	2.633.509
Ost	1.102.417	1.106.683	1.104.863	1.103.013	1.096.879	1.097.539	1.104.769	1.108.436	1.113.529	1.124.539
Süd	2.016.167	2.028.500	2.050.082	2.061.089	2.081.382	2.098.423	2.110.743	2.121.350	2.138.939	2.159.592
Kiel gesamt	9.382.472	9.416.204	9.439.204	9.452.152	9.490.830	9.556.053	9.626.204	9.669.544	9.720.894	9.771.410

Quelle: Bürger- und Ordnungsamt der Landeshauptstadt Kiel

G 3.05 Medianalter/Arithmetisches Mittel

Alter	2010	2009	2008	2007	2006	2005	2004	2003	2002	2001	2000	1999	1998	1997	1996	1995	1994	1993	1992	1991	1990
0	2.093	2.026	2.034	1.970	2.055	1.992	1.954	1.906	2.050	2.049	2.108	2.113	2.128	2.175	2.398	2.252	2.407	2.529	2.729	2.677	2.628
1	2.015	2.051	2.025	2.035	1.960	1.964	1.885	2.061	1.970	2.122	2.020	2.069	2.167	2.276	2.135	2.308	2.452	2.616	2.670	2.637	2.505
2	1.999	1.976	1.986	1.913	1.928	1.868	1.969	1.906	2.049	1.984	1.991	2.068	2.159	2.007	2.203	2.324	2.497	2.552	2.572	2.442	2.395
3	1.968	1.951	1.896	1.910	1.845	1.918	1.859	1.995	1.951	1.938	1.984	2.067	1.933	2.142	2.219	2.388	2.472	2.493	2.435	2.365	2.228
4	1.940	1.877	1.893	1.822	1.890	1.832	1.962	1.922	1.913	1.939	2.029	1.862	2.084	2.153	2.331	2.419	2.413	2.376	2.353	2.187	1.961
5	1.845	1.867	1.778	1.897	1.820	1.949	1.909	1.927	1.917	2.027	1.826	2.015	2.096	2.267	2.344	2.373	2.337	2.344	2.146	1.971	1.918
6	1.843	1.877	1.902	1.790	1.942	1.871	1.885	1.894	1.971	1.809	1.970	2.015	2.188	2.279	2.321	2.303	2.280	2.093	1.977	1.919	1.865
7	1.761	1.897	1.757	1.943	1.845	1.856	1.879	1.965	1.821	1.937	1.979	2.116	2.236	2.269	2.249	2.255	2.066	1.934	1.899	1.861	1.809
8	1.885	1.772	1.900	1.844	1.870	1.870	1.945	1.813	1.913	1.990	2.085	2.178	2.214	2.214	2.226	2.069	1.926	1.908	1.863	1.795	2.004
9	1.764	1.881	1.838	1.877	1.873	1.941	1.806	1.927	1.988	2.072	2.155	2.165	2.169	2.187	2.024	1.964	1.879	1.850	1.814	1.991	1.898
10	1.878	1.824	1.869	1.880	1.923	1.807	1.919	1.970	2.086	2.133	2.154	2.141	2.148	2.014	1.878	1.868	1.817	1.803	2.005	1.915	1.865
11	1.816	1.871	1.869	1.917	1.823	1.917	1.976	2.078	2.141	2.161	2.124	2.102	1.980	1.865	1.843	1.815	1.791	1.994	1.924	1.871	1.738
12	1.854	1.865	1.906	1.825	1.892	1.975	2.081	2.127	2.167	2.140	2.091	1.974	1.848	1.831	1.806	1.793	1.978	1.926	1.886	1.746	1.831
13	1.864	1.907	1.806	1.898	1.987	2.087	2.145	2.169	2.149	2.107	1.971	1.841	1.809	1.801	1.772	1.967	1.916	1.889	1.732	1.851	1.777
14	1.921	1.820	1.903	1.984	2.064	2.165	2.164	2.166	2.117	2.005	1.858	1.780	1.773	1.770	1.948	1.906	1.890	1.741	1.876	1.772	1.878
15	1.826	1.922	1.974	2.081	2.170	2.169	2.171	2.142	2.014	1.896	1.799	1.760	1.764	1.938	1.902	1.876	1.759	1.905	1.789	1.890	1.837
16	1.940	1.991	2.137	2.196	2.172	2.220	2.154	2.200	1.923	1.838	1.794	1.781	1.975	1.916	1.906	1.767	1.913	1.843	1.942	1.885	1.862
17	2.048	2.174	2.224	2.222	2.243	2.205	2.095	1.942	1.881	1.847	1.801	2.000	1.928	1.959	1.791	1.937	1.890	2.009	1.960	1.915	1.954
18	2.252	2.360	2.353	2.225	2.369	2.221	2.092	2.038	2.044	1.969	2.125	2.045	2.047	1.897	2.018	1.943	2.074	2.054	2.016	2.067	2.383
19	2.698	2.714	2.723	2.719	2.645	2.485	2.385	2.329	2.306	2.432	2.301	2.279	2.133	2.266	2.163	2.284	2.238	2.199	2.321	2.650	2.895
20	3.396	3.413	3.357	3.364	3.182	3.037	2.926	2.837	2.946	2.838	2.731	2.513	2.673	2.582	2.665	2.602	2.519	2.680	3.106	3.363	3.536
21	3.982	3.943	4.025	3.723	3.678	3.532	3.489	3.471	3.323	3.283	3.292	3.021	2.994	3.027	3.042	3.015	2.966	3.533	3.891	4.012	4.469
22	4.377	4.366	4.181	4.117	3.973	3.887	3.919	3.804	3.668	3.375	3.304	3.239	3.388	3.337	3.414	3.405	3.873	4.296	4.577	4.967	5.376
23	4.642	4.519	4.352	4.316	4.158	4.177	4.167	3.997	3.698	3.617	3.530	3.536	3.561	3.671	3.701	4.244	4.559	4.838	5.382	5.785	5.616
24	4.748	4.530	4.495	4.449	4.388	4.466	4.186	3.896	3.871	3.816	3.691	3.688	3.773	3.828	4.416	4.863	4.991	5.545	6.081	5.902	5.812
25	4.610	4.549	4.547	4.532	4.549	4.263	3.994	3.959	3.913	3.845	3.749	3.741	3.869	4.429	4.883	5.130	5.591	6.183	6.142	5.929	5.703
26	4.506	4.601	4.449	4.566	4.309	4.030	3.975	4.023	3.934	3.778	3.683	3.776	4.333	4.758	4.989	5.696	6.077	6.160	6.079	5.757	5.716
27	4.527	4.904	4.412	4.202	4.005	3.992	3.917	3.865	3.734	3.679	3.730	4.145	4.609	4.825	5.464	5.960	5.968	5.753	5.732	5.647	5.403
28	4.286	4.293	4.152	3.969	3.929	3.853	3.829	3.661	3.646	3.598	3.997	4.397	4.652	5.227	5.740	5.856	5.771	5.621	5.552	5.353	5.064
29	4.133	4.093	3.780	3.824	3.749	3.664	3.551	3.504	3.516	3.813	4.191	4.372	4.970	5.471	5.544	5.537	5.389	5.449	5.309	5.014	4.773
30	3.930	3.683	3.717	3.630	3.565	3.486	3.404	3.420	3.730	4.078	4.202	4.706	5.166	5.282	5.257	5.188	5.218	5.175	4.933	4.659	4.459
31	3.526	3.600	3.453	3.441	3.403	3.269	3.267	3.375	3.931	4.004	4.539	4.840	4.961	5.035	4.952	5.067	4.955	4.792	4.533	4.370	4.283
32	3.481	3.379	3.321	3.297	3.237	3.151	3.427	3.770	3.865	4.396	4.604	4.872	4.807	4.678	4.827	4.804	4.591	4.410	4.332	4.210	4.030
33	3.284	3.213	3.202	3.142	3.059	3.331	3.660	3.746	4.228	4.490	4.445	4.535	4.433	4.619	4.575	4.418	4.219	4.197	4.157	3.977	3.806
34	3.135	3.093	3.062	2.978	3.266	3.599	3.601	4.074	4.382	4.351	4.375	4.267	4.412	4.374	4.276	4.102	4.037	4.031	3.886	3.727	3.560
35	3.034	2.980	2.901	3.195	3.528	3.541	3.961	4.201	4.232	4.254	4.103	4.181	4.200	4.126	3.946	3.972	3.891	3.806	3.679	3.521	3.398
36	2.899	2.830	3.086	3.463	3.519	3.864	4.069	4.103	4.140	4.043	4.049	3.973	3.840	3.869	3.807	3.715	3.593	3.564	3.475	3.364	3.434
37	2.803	3.070	3.389	3.479	3.803	3.981	4.006	4.038	3.970	3.953	3.927	3.838	3.680	3.790	3.707	3.664	3.490	3.386	3.348	3.394	3.090
38	2.994	3.302	3.404	3.766	3.934	3.945	3.950	3.879	3.889	3.922	3.739	3.579	3.709	3.574	3.558	3.429	3.334	3.291	3.349	3.069	3.144
39	3.233	3.403	3.674	3.926	3.892	3.849	3.860	3.850	3.856	3.659	3.524	3.609	3.464	3.437	3.334	3.299	3.210	3.298	3.143	3.101	3.038
40	3.345	3.662	3.896	3.867	3.831	3.840	3.838	3.791	3.816	3.512	3.554	3.386	3.373	3.252	3.251	3.185	3.235	3.284	3.024	3.014	3.081
41	3.619	3.855	3.837	3.812	3.820	3.853	3.707	3.591	3.472	3.497	3.366	3.308	3.197	3.209	3.143	3.217	2.943	3.096	3.009	3.073	2.943
42	3.845	3.787	3.788	3.784	3.824	3.681	3.560	3.445	3.464	3.343	3.276	3.135	3.167	3.123	3.153	2.916	3.056	2.976	3.072	2.923	3.102
43	3.753	3.798	3.754	3.795	3.680	3.528	3.419	3.458	3.334	3.269	3.098	3.149	3.064	3.116	2.896	3.030	2.937	3.054	2.897	3.099	2.931
44	3.753	3.712	3.764	3.663	3.511	3.417	3.426	3.309	3.247	3.068	3.105	3.020	3.055	2.854	3.013	2.918	3.022	2.890	3.095	2.894	2.758
45	3.707	3.734	3.651	3.484	3.403	3.401	3.291	3.246	3.071	3.068	2.984	3.001	2.831	2.991	2.881	3.022	2.875	3.070	2.908	2.746	2.391
46	3.746	3.674	3.485	3.406	3.379	3.280	3.203	3.039	3.024	2.945	2.987	2.775	2.951	2.855	2.987	2.847	3.040	2.869	2.744	2.394	3.039
47	3.644	3.496	3.403	3.354	3.264	3.217	2.988	3.002	2.959	2.964	2.774	2.907	2.841	2.843	2.786	3.020	2.829	2.729	2.374	3.015	3.118
48	3.486	3.349	3.336	3.234	3.178	2.983	3.000	2.929	2.946	2.765	2.864	2.827	2.912	2.744	3.000	2.818	2.709	2.341	3.009	3.107	3.186
49	3.351	3.347	3.249	3.198	2.986	2.937	2.924	2.945	2.758	2.844	2.814	2.879	2.724	2.970	2.794	2.710	2.339	2.975	3.123	3.165	3.691
50	3.341	3.211	3.206	2.988	2.947	2.918	2.916	2.744	2.830	2.799	2.862	2.690	2.947	2.762	2.660	2.332	2.942	3.100	3.129	3.687	3.609
51	3.196	3.167	2.953	2.937	2.912	2.876	2.723	2.796	2.767	2.857	2.676	2.890	2.727	2.617	2.324	2.924	3.052	3.092	3.679	3.601	3.556
52	3.160	2.970	2.941	2.883	2.855	2.715	2.811	2.752	2.663	2.641	2.862	2.702	2.584	2.279	2.902	3.029	3.061	3.656	3.594	3.542	3.437
53	2.933	2.954	2.834	2.839	2.676	2.781	2.715	2.830	2.861	2.863	2.625	2.553	2.238	2.856	2.999	3.053	3.616	3.558	3.521	3.434	3.266
54	2.934	2.792	2.820																		

G 4.01, G 4.04, G 4.05 Wanderung

Jahr	Zuzüge	Wegzüge	Saldo	Umzüge	EW gesamt
1990	17.491	14.679	2.812	16.831	241.934
1991	14.746	13.258	1.488	15.042	243.413
1992	15.198	13.120	2.078	16.808	245.455
1993	13.731	14.028	-297	18.454	244.918
1994	14.113	16.041	-1.928	19.187	242.715
1995	15.613	15.748	-135	20.758	242.181
1996	13.532	15.632	-2.100	22.077	239.854
1997	13.648	16.052	-2.404	23.994	237.029
1998	13.316	16.082	-2.766	26.086	233.987
1999	13.908	17.222	-3.314	26.115	230.463
2000	14.740	15.821	-1.081	24.617	229.044
2001	15.682	15.359	323	23.295	229.220
2002	15.764	14.958	806	23.276	229.751
2003	15.678	15.254	424	23.557	229.901
2004	15.875	15.835	40	23.919	230.033
2005	15.511	14.257	1.254	22.175	230.897
2006	15.874	14.196	1.678	21.293	232.340
2007	16.020	14.216	1.804	21.742	233.701
2008	15.515	14.825	690	22.541	234.267
2009	15.428	14.132	1.296	22.763	235.264
2010	15.233	14.336	897	21.071	236.008

Quelle: Bürger- und Ordnungsamt der Landeshauptstadt Kiel

G 4.011 Gruppenspezifischer relativer Wanderungssaldo in ‰

Jahr	Wegzüge					Zuzüge				
	Altersgruppe					Altersgruppe				
	< 18 und 30 -< 45	18 - < 30	45 - < 60	60 u.ä.	ges.	< 18 und 30 -< 45	18 - < 30	45 - < 60	60 u.ä.	ges.
1996	7.313	6.249	1.206	864	15.632	4.707	7.306	989	530	13.532
1997	7.730	5.930	1.323	1.069	16.052	5.137	7.086	949	476	13.648
1998	8.136	5.647	1.241	1.058	16.082	4.976	6.837	1.002	501	13.316
1999	8.516	6.194	1.455	1.057	17.222	5.272	6.986	1.072	578	13.908
2000	7.749	5.791	1.325	956	15.821	5.541	7.376	1.154	669	14.740
2001	7.293	5.741	1.280	1.045	15.359	5.974	7.952	1.178	578	15.682
2002	7.107	5.555	1.307	989	14.958	5.715	8.220	1.238	591	15.764
2003	7.121	5.862	1.362	909	15.254	5.541	8.239	1.258	640	15.678
2004	7.236	6.075	1.449	1.075	15.835	5.507	8.482	1.224	662	15.875
2005	6.235	5.781	1.336	905	14.257	5.243	8.383	1.251	634	15.511
2006	6.017	6.160	1.221	798	14.196	5.290	8.817	1.185	582	15.874
2007	6.036	6.100	1.275	805	14.216	5.268	8.862	1.272	618	16.020
2008	6.167	6.455	1.373	830	14.825	4.911	8.551	1.344	709	15.515
2009	5.974	6.032	1.281	845	14.132	4.876	8.457	1.342	753	15.428
2010	5.934	6.322	1.289	791	14.336	4.773	8.539	1.238	683	15.233

Jahr	Saldo aus Zuzügen (+) und Wegzügen (-)					Bevölkerungsbestand				
	Altersgruppe					Altersgruppe				
	< 18 und 30 -< 45	18 - < 30	45 - < 60	60 u.ä.	ges.	< 18 und 30 -< 45	18 - < 30	45 - < 60	60 u.ä.	ges.
1996	-2.606	1.057	-217	-334	-2.100	95.053	48.039	45.109	51.653	239.854
1997	-2.593	1.156	-374	-593	-2.404	95.372	45.318	44.403	51.936	237.029
1998	-3.160	1.190	-239	-557	-2.766	95.250	43.002	43.512	52.223	233.987
1999	-3.244	792	-383	-479	-3.314	94.321	40.752	42.690	52.700	230.463
2000	-2.208	1.585	-171	-287	-1.081	93.639	39.959	41.997	53.449	229.044
2001	-1.319	2.211	-102	-467	323	93.830	40.043	41.402	53.945	229.220
2002	-1.392	2.665	-69	-398	806	93.377	40.599	41.390	54.385	229.751
2003	-1.580	2.377	-104	-269	424	92.200	41.384	41.540	54.777	229.901
2004	-1.729	2.407	-225	-413	40	90.913	42.430	41.810	54.880	230.033
2005	-992	2.602	-85	-271	1.254	89.941	43.607	42.822	54.527	230.897
2006	-727	2.657	-36	-216	1.678	89.174	44.934	43.587	54.645	232.340
2007	-768	2.762	-3	-187	1.804	88.242	46.146	44.351	54.962	233.701
2008	-1.256	2.096	-29	-121	690	86.945	46.826	45.095	55.401	234.267
2009	-1.098	2.425	61	-92	1.296	85.816	47.775	46.120	55.553	235.264
2010	-1.161	2.217	-51	-108	897	84.894	48.157	46.941	56.016	236.008

Quelle: Bürger- und Ordnungsamt der Landeshauptstadt Kiel

G 4.02 Binnenwanderungssaldo in den Stadtteilen

Stadtteil	Umzüge in den Stadtteil hinein										Umzüge aus dem Stadtteil heraus									
	2001	2002	2003	2004	2005	2006	2007	2008	2009	2010	2001	2002	2003	2004	2005	2006	2007	2008	2009	2010
Altstadt	62	80	65	58	78	58	56	86	71	53	62	80	65	58	78	60	49	75	64	47
Vorstadt	132	111	113	110	98	104	124	173	121	104	132	111	113	110	98	119	116	113	147	133
Exerzierplatz	796	690	743	734	685	644	659	710	679	680	796	690	743	734	685	681	691	729	764	718
Damperhof	364	321	344	375	425	375	353	366	355	323	364	321	344	375	425	351	329	393	373	342
Brunswik	694	733	714	698	760	738	759	777	771	717	694	733	714	698	760	631	651	671	660	647
Düsternbrook	220	181	194	272	224	211	235	202	249	204	220	181	194	272	224	242	285	259	248	247
Blücherplatz	1.132	1.003	1.070	1.109	1.073	1.042	1.124	1.069	1.117	1.063	1.132	1.003	1.070	1.109	1.073	970	1.046	1.080	1.097	1.029
Wik	1.721	1.579	1.643	1.702	1.458	1.467	1.507	1.507	1.609	1.546	1.721	1.579	1.643	1.702	1.458	1.615	1.600	1.639	1.660	1.571
Ravensberg	1.404	1.321	1.366	1.408	1.325	1.328	1.414	1.481	1.351	1.246	1.404	1.321	1.366	1.408	1.325	1.433	1.545	1.446	1.522	1.356
Schreventeich	1.314	1.174	1.133	1.330	1.099	1.122	1.150	1.229	1.245	1.090	1.314	1.174	1.133	1.330	1.099	1.201	1.232	1.206	1.282	1.155
Südfriedhof	1.765	1.738	1.790	1.858	1.741	1.703	1.752	1.645	1.692	1.610	1.765	1.738	1.790	1.858	1.741	1.653	1.774	1.794	1.821	1.765
Gaarden-Ost	2.490	2.392	2.517	2.396	2.237	2.128	2.089	2.310	2.312	2.083	2.490	2.392	2.517	2.396	2.237	2.308	2.300	2.381	2.527	2.299
Gaarden-Süd/Kronsborg	1.077	1.066	971	952	867	854	879	963	938	862	1.077	1.066	971	952	867	846	902	1.000	943	889
Hassee	1.415	1.234	1.351	1.331	1.315	1.207	1.204	1.295	1.229	1.198	1.415	1.234	1.351	1.331	1.315	1.175	1.241	1.312	1.256	1.153
Hasseldieksdamm	169	242	230	206	194	175	142	167	160	150	169	242	230	206	194	180	148	138	135	168
Ellerbek	562	552	484	517	530	453	495	512	549	509	562	552	484	517	530	441	410	444	507	440
Wellingdorf	650	804	787	800	765	674	724	771	812	742	650	804	787	800	765	665	667	699	746	635
Holtenau	396	429	359	403	345	353	325	361	373	267	396	429	359	403	345	342	312	335	340	293
Pries	649	669	699	639	545	560	583	553	570	583	649	669	699	639	545	573	573	520	573	529
Friedrichsort	184	193	187	272	169	216	178	192	167	142	184	193	187	272	169	194	218	212	159	154
Neumühlen/Dietrichsdorf	1.055	1.076	1.166	1.100	1.041	1.022	1.006	1.022	1.127	1.037	1.055	1.076	1.166	1.100	1.041	1.047	1.013	1.021	1.036	991
Elmschenhagen	1.343	1.600	1.525	1.418	1.410	1.318	1.267	1.262	1.393	1.180	1.343	1.600	1.525	1.418	1.410	1.243	1.246	1.313	1.442	1.156
Suchsdorf	386	560	714	607	556	477	542	525	503	423	386	560	714	607	556	349	380	430	393	356
Schilksee	259	302	235	267	257	199	246	211	293	253	259	302	235	267	257	218	234	261	259	219
Mettenhof	1.853	1.792	1.815	1.917	1.727	1.589	1.731	1.881	1.862	1.886	1.853	1.792	1.815	1.917	1.727	1.703	1.679	1.926	1.815	1.909
Russee	485	577	514	474	488	417	499	425	407	344	485	577	514	474	488	410	462	462	360	304
Meimersdorf	141	243	224	161	135	183	147	187	207	272	141	243	224	161	135	93	77	111	84	113
Moorsee	97	76	98	84	139	134	127	144	118	120	97	76	98	84	139	47	86	91	109	81
Wellsee	460	534	478	465	463	403	384	485	446	371	460	534	478	465	463	364	447	461	411	357
Rönne	19	4	28	13	26	13	24	30	30	13	19	4	28	13	26	13	12	19	23	15
Kiel gesamt	23.294	23.276	23.557	23.676	22.175	21.167	21.725	22.541	22.756	21.071	23.294	23.276	23.557	23.676	22.175	21.167	21.725	22.541	22.756	21.071

Quelle: Bürger- und Ordnungsamt der Landeshauptstadt Kiel

G 4.03 Gemeindegrenzenüberschreitendes Wanderungssaldo in den Stadtteilen

Stadtteil	Zuzüge in den Stadtteil										Wegzüge aus dem Stadtteil									
	2001	2002	2003	2004	2005	2006	2007	2008	2009	2010	2001	2002	2003	2004	2005	2006	2007	2008	2009	2010
Altstadt	52	84	40	81	96	74	201	170	64	72	47	54	89	88	67	74	61	242	66	77
Vorstadt	121	120	125	103	105	96	111	133	123	110	118	118	117	103	110	98	84	102	89	101
Exerzierplatz	608	587	651	703	597	641	597	615	605	641	529	580	548	595	562	532	501	514	478	554
Damperhof	300	275	288	336	357	324	268	300	310	298	258	259	269	267	265	268	296	277	275	262
Brunswik	494	518	514	554	489	527	485	523	548	498	525	500	510	520	500	518	480	462	458	505
Düsternbrook	383	396	387	415	385	331	378	331	339	312	327	375	410	526	391	344	274	307	308	323
Blücherplatz	666	746	728	774	756	790	747	748	723	691	838	805	765	806	788	742	811	763	760	772
Wik	1.651	1.683	1.634	1.623	1.523	1.443	1.353	1.450	1.243	1.353	1.432	1.363	1.510	1.447	1.173	1.229	1.090	1.250	1.164	1.184
Ravensberg	1.196	1.230	1.279	1.387	1.345	1.389	1.417	1.287	1.296	1.232	1.158	1.214	1.347	1.340	1.106	1.208	1.224	1.173	1.099	1.085
Schreventeich	1.067	1.076	942	1.079	1.031	1.112	1.049	1.038	1.067	1.016	1.016	1.017	881	1.024	919	883	848	1.020	963	968
Südfriedhof	1.373	1.423	1.326	1.507	1.472	1.676	1.711	1.455	1.380	1.423	1.311	1.186	1.249	1.344	1.273	1.345	1.377	1.343	1.246	1.231
Gaarden-Ost	1.459	1.383	1.382	1.316	1.242	1.256	1.340	1.294	1.393	1.380	1.298	1.156	1.173	1.250	1.212	1.031	1.174	1.219	1.151	1.298
Gaarden-Süd/Kronsborg	565	550	589	683	624	598	604	543	616	573	557	565	556	573	555	508	554	490	497	478
Hassee	999	902	1.003	925	881	900	859	846	904	815	967	729	868	880	789	843	789	780	702	793
Hasseldieksdamm	127	138	138	131	118	109	129	107	110	121	127	85	157	135	75	88	107	102	113	121
Ellerbek	223	271	233	226	255	250	244	295	300	263	248	232	263	234	317	217	212	277	240	281
Wellingdorf	281	349	368	365	314	354	454	381	419	431	352	344	354	423	349	336	345	395	415	423
Holtenau	279	275	262	254	253	234	235	236	218	228	313	290	279	280	258	247	231	243	199	254
Pries	360	329	339	353	306	314	348	328	379	333	391	377	322	379	311	333	320	321	365	345
Friedrichsort	327	240	211	264	238	257	350	291	108	110	232	324	287	202	205	252	298	289	291	152
Neumühlen/Dietrichsdorf	673	683	691	751	687	675	650	645	687	749	604	652	648	714	701	668	627	622	657	640
Elmschenhagen	612	586	586	568	501	565	532	626	675	602	757	628	639	681	582	637	621	706	651	629
Suchsdorf	261	344	323	312	251	232	278	334	258	276	297	282	317	276	215	251	250	305	270	235
Schilksee	185	164	217	194	175	183	211	192	239	198	215	216	218	261	183	160	218	209	171	186
Mettenhof	811	813	817	739	794	965	894	797	772	880	744	863	773	794	726	780	799	739	837	787
Russee	250	257	278	214	213	213	221	219	218	190	315	339	315	311	248	276	265	301	259	241
Meimersdorf	63	61	79	69	57	107	75	77	88	142	48	50	48	59	48	67	68	54	82	81
Moorsee	53	52	51	39	72	51	78	43	101	79	58	63	63	80	87	50	65	54	55	83
Wellsee	233	220	190	228	204	194	184	202	227	207	253	279	263	234	230	196	223	246	260	239
Rönne	10	9	7	9	8	14	13	9	18	10	24	13	16	9	12	15	12	20	11	8
Kiel gesamt	15.682	15.764	15.678	16.206	15.349	15.874	16.016	15.515	15.428	15.233	15.359	14.958	15.254	15.832	14.257	14.196	14.224	14.825	14.132	14.336

Quelle: Bürger- und Ordnungsamt der Landeshauptstadt Kiel

G 4.021 Binnenwanderungssaldo in den Sozialzentren

Sozialzentrum	Umzüge in den Stadtteil hinein										Umzüge aus dem Stadtteil heraus									
	2001	2002	2003	2004	2005	2006	2007	2008	2009	2010	2001	2002	2003	2004	2005	2006	2007	2008	2009	2010
Gaarden	3.099	2.973	3.121	2.949	2.726	2.689	2.610	2.892	2.864	2.562	3.364	3.268	3.366	3.126	2.931	2.484	2.896	3.035	3.161	2.888
Mettenhof	2.006	2.022	2.032	2.030	1.908	1.710	1.873	2.046	2.023	2.036	2.074	2.051	2.020	1.982	1.929	1.591	1.827	2.062	1.951	2.077
Mitte	6.903	6.452	6.577	7.445	6.487	7.288	6.465	6.722	6.528	5.996	7.055	6.599	6.802	7.449	6.574	7.268	6.656	6.676	6.864	6.362
Nord	4.882	4.866	5.050	5.125	4.584	4.261	4.740	4.618	4.894	4.481	4.772	5.091	5.129	5.202	4.847	4.283	4.648	4.734	4.729	4.398
Ost	2.254	2.423	2.426	2.386	2.326	2.053	2.225	2.304	2.489	2.288	2.134	2.195	2.392	2.315	2.225	2.049	2.090	2.163	2.289	2.066
Süd	4.151	4.540	4.351	3.984	4.144	3.292	3.829	3.959	3.965	3.708	3.896	4.072	3.848	3.845	3.669	3.618	3.625	3.871	3.769	3.280
Kiel gesamt	23.295	23.276	23.557	23.919	22.175	21.293	21.742	22.541	22.763	21.071	23.295	23.276	23.557	23.919	22.175	21.293	21.742	22.541	22.763	21.071

Quelle: Bürger- und Ordnungsamt der Landeshauptstadt Kiel

G 4.031 Gemeindegrenzenüberschreitendes Wanderungssaldo in den Sozialzentren

Sozialzentrum	Zuzüge in den Stadtteil										Wegzüge aus dem Stadtteil									
	2001	2002	2003	2004	2005	2006	2007	2008	2009	2010	2001	2002	2003	2004	2005	2006	2007	2008	2009	2010
Gaarden	1.818	1.762	1.769	1.708	1.667	1.901	1.925	1.649	1.790	1.779	1.621	1.477	1.521	1.585	1.572	1.520	1.674	1.585	1.499	1.646
Mettenhof	938	951	955	865	918	1.070	1.020	902	881	1.001	871	948	930	929	801	868	919	839	949	908
Mitte	5.527	5.506	5.444	5.880	5.807	5.850	5.924	5.724	5.633	5.519	5.287	5.050	5.271	5.524	5.026	4.974	4.886	5.278	4.827	4.919
Nord	4.112	4.177	4.101	4.111	3.924	3.907	3.917	3.909	3.526	3.501	4.045	4.032	4.108	4.177	3.524	3.540	3.489	3.685	3.528	3.451
Ost	1.177	1.303	1.292	1.326	1.263	1.275	1.345	1.321	1.405	1.443	1.204	1.228	1.265	1.371	1.367	1.281	1.183	1.292	1.312	1.344
Süd	2.110	2.065	2.117	1.985	1.932	1.871	1.889	2.010	2.193	1.990	2.331	2.223	2.159	2.249	1.967	2.013	2.065	2.146	2.017	2.068
Kiel gesamt	15.682	15.764	15.678	15.875	15.511	15.874	16.020	15.515	15.428	15.233	15.359	14.958	15.254	15.835	14.257	14.196	14.216	14.825	14.132	14.336

Quelle: Bürger- und Ordnungsamt der Landeshauptstadt Kiel

G 5.01 - 5.03 Haushalte

Jahr	Einwohner/-innen insgesamt	Haushalte insgesamt	davon			
			Einpersonen-haushalte	Haushalte mit Kindern unter 18 Jahre	darunter Alleiner-ziehende	Sonstige Haushalte
2004	230.033	128.634	67.836	22.413	7.197	31.188
2005	230.897	129.512	68.562	22.350	7.251	31.349
2006	232.340	131.099	70.295	22.188	7.246	31.370
2007	233.701	132.330	71.419	21.999	7.117	31.795
2008	234.267	133.141	72.218	21.773	7.046	32.104
2009	235.264	134.021	72.921	21.593	7.000	32.507
2010	236.008	135.125	73.939	21.342	6.684	33.160

Quelle: Bürger- und Ordnungsamt der Landeshauptstadt Kiel

G 5.031 Einpersonenhaushalte nach Altersgruppen

Jahr	Merkmal	insgesamt	darunter in der Altersgruppe				
			18 -< 30	30 -< 65	65 -< 75	75 -< 85	85 u. ä.
2004	Einwohner/innen	230.033	42.443	111.245	21.855	13.886	4.846
	Haushaltsvorstand	128.862	25.686	73.988	14.564	10.470	4.154
	Einpersonen-HH	68.129	17.850	33.505	6.682	6.783	3.309
2005	Einwohner/innen	230.897	43.668	110.215	22.763	13.522	5.123
	Haushaltsvorstand	129.512	26.154	73.582	15.264	10.177	4.335
	Einpersonen-HH	68.562	18.159	33.470	7.055	6.479	3.399
2006	Einwohner/innen	232.340	44.966	109.697	23.834	13.161	5.380
	Haushaltsvorstand	131.099	27.034	73.633	16.016	9.866	4.550
	Einpersonen-HH	70.295	18.980	34.089	7.449	6.227	3.550
2007	Einwohner/innen	233.701	46.189	109.490	24.654	12.837	5.527
	Haushaltsvorstand	132.330	27.722	73.736	16.582	9.616	4.674
	Einpersonen-HH	71.419	19.459	34.590	7.671	6.052	3.647
2008	Einwohner/innen	234.267	46.899	109.208	25.267	12.625	5.571
	Haushaltsvorstand	133.141	28.162	73.763	17.037	9.469	4.710
	Einpersonen-HH	72.218	19.683	35.106	7.876	5.861	3.692
2009	Einwohner/innen	235.264	47.763	109.281	25.302	12.907	5.562
	Haushaltsvorstand	134.021	28.673	73.916	17.112	9.607	4.713
	Einpersonen-HH	72.921	19.821	35.585	7.959	5.867	3.689
2010	Einwohner/innen	236.008	48.202	109.935	24.768	13.198	5.645
	Haushaltsvorstand	135.125	28.680	74.539	17.056	10.020	4.830
	Einpersonen-HH	73.939	20.743	35.942	7.830	5.767	3.657

Quelle: Bürger- und Ordnungsamt der Landeshauptstadt Kiel

G 5.04 Anzahl der Haushalte nach Personenzahl in %

Jahr	Haushalte insgesamt	Anzahl der Haushalte mit ... Haushaltsmitglieder				
		1	2	3	4	5 und mehr
2004	128.634	67.836	35.192	13.658	8.442	3.506
2005	129.512	68.562	35.444	13.633	8.393	3.480
2006	131.099	70.295	35.409	13.629	8.279	3.487
2007	132.330	71.419	35.616	13.625	8.228	3.442
2008	133.141	72.218	35.836	13.420	8.263	3.404
2009	134.021	72.921	36.216	13.194	8.228	3.462
2010	135.125	73.939	36.800	12.786	8.109	3.491

Quelle: Bürger- und Ordnungsamt der Landeshauptstadt Kiel