



Amt für zentrale Informationsverarbeitung
Abteilung Statistik

**Das amtliche Endergebnis der Wahl zum Schleswig-Holsteinischen
Landtag in der Landeshauptstadt Kiel am 27. September 2009**

Statistischer Bericht Nr. 199



Zeichenerklärung

- = Zahlenwert genau Null (nichts)
- . = Zahlenwert ist unbekannt oder ist geheim zu halten
- x = Fragestellung nicht zutreffend oder Nachweis nicht sinnvoll

Impressum

Herausgeberin:
Landeshauptstadt Kiel
Amt für zentrale Informationsverarbeitung
Abteilung 04.3 - Statistik
Postfach 1152, 24099 Kiel
Fax: 0431 901-62319

Auskünfte erteilt: Eyk-Röttger Naeve, Tel. 0431 901-2379

Nachdruck, auch auszugsweise, nur mit Quellenangabe gestattet.
Alle Rechte vorbehalten. Es ist insbesondere nicht gestattet, ohne ausdrückliche Genehmigung der Herausgeberin, diese Veröffentlichung oder Teile daraus für gewerbliche Zwecke zu übersetzen, zu vervielfältigen oder in elektronische Systeme einzuspeisen.

© 10/2009 - 04.3

Inhalt

	Seite
Vorbemerkungen	1
Wahlvorschläge	2
Ergebnis in der Landeshauptstadt Kiel insgesamt	5
<i>Regionalisierte Wahlergebnisse</i>	
Ergebnisse in drei Landtagswahlkreisen der Landeshauptstadt Kiel	7
Ergebnisse in den Ortsbeiratsbezirken der Landeshauptstadt Kiel	20
Ergebnisse in den Wahlbezirken der Landeshauptstadt Kiel	63

Vorbemerkungen

Wahlbezirkseinteilung

Die Nummerierung der Kieler Wahlbezirke zur Landtagswahl 2009 geht bis zur Nummer 157. Durch Zusammenlegung und Neuschneidung von diversen Wahlbezirken wurde die tatsächlich Anzahl der Wahlbezirke für die Landtagswahl 2009 auf 150 reduziert. Folgende Wahlbezirke gibt es bei der Landtagswahl 2009 nicht: 57, 84, 90, 99, 113, 119, 141.

Zuordnungstabelle der Wahlbezirke

Landtagswahlkreis	Ortsbeiratsbezirk		Wahlbezirke
15	1	Schilksee	1 - 4
	2	Pries/Friedrichsort	5 - 10
	3	Holtenau	11 - 13
	4	Steenbek-Projensdorf	22 - 24
	5	Suchsdorf	25 - 31
	6	Wik	14 - 21
	7	Ravensberg/Brunswik/Düsternbrook	32 - 52
16	8	Schreventeich/Hasseldieksdamm	68 - 79
	9	Mettenhof	80 - 89
	10	Mitte	53 - 67
	11	Russee/Hammer	91 - 95
	12	Hassee/Vieburg	96 - 107
17	13	Meimersdorf/Moorsee	108, 109, 157
	14	Wellsee/Kronsburg/Rönne	110 - 116
	15	Elmschenhagen/Kroog	117 - 128
	16	Gaarden	129 - 138
	17	Ellerbek/Wellingdorf	139 - 148
	18	Neumühlen-Dietrichsdorf/Oppendorf	149 - 156

Vergleich mit der Landtagswahl 2005

Ein Vergleich der Wahlergebnisse 2009 und 2005 erfolgt auf allen dargestellten Ebenen mit Ausnahme der einzelnen Wahlbezirke, da diese nur eingeschränkt mit einander vergleichbar sind.

Wahlvorschläge

Landtagswahlkreis 15 Kiel Nord

Stimmzettel
für die Wahl zum Schleswig-Holsteinischen Landtag am 27. September 2009
im Wahlkreis **15** Kiel-Nord

Sie haben 2 Stimmen

hier 1 Stimme

für die Wahl
einer/eines
Wahlkreisabgeordneten

Erststimme

hier 1 Stimme

für die Wahl einer Landesliste (Partei)
- maßgebende Stimme für die Verteilung
der Sitze auf die einzelnen Parteien -

Zweitstimme

1	Stritzl, Thomas Rechtsanwalt, MfL, Kiel, Gut Schwartenbek CDU	<input type="checkbox"/>	<input type="checkbox"/>	CDU	Christlich Demokratische Union Deutschlands Peter Harry Carstensen, Dr. Ghanan von Bootzcher, Herfried Marie Todszen- Reese, Rainer Wiegand, Frank Sauter	1	
2	Fischer, Karl-Rudolf Beamter Schwentimental Boldhorn 1a SPD	<input type="checkbox"/>	<input type="checkbox"/>	<input type="checkbox"/>	SPD	Sozialdemokratische Partei Deutschlands Dr. Inalf Siegner, Dr. Gitta Trauermacht, Lothar Hay, Birgit Herdejürgen, Jürgen Weber	2
3	Dr. Klug, Ekkehard Privatdozent Kiel, Brüggerfelde 76 FDP	<input type="checkbox"/>	<input type="checkbox"/>	<input type="checkbox"/>	FDP	Freie Demokratische Partei Wolfgang Kubicki, Dr. Ekkehard Klug, Dr. Heinrich Gang, Günther Hildebrand, Antje Klahn	3
4	Scheelje, Dirk Referent Kiel, Clausowitzstr. 9 GRÜNE	<input type="checkbox"/>	<input type="checkbox"/>	<input type="checkbox"/>	GRÜNE	BÜNDNIS 90/DIE GRÜNEN Monika Heimold, Dr. Robert Habeck, Maria-Elisabeth Fitzten, Andreas Tietze, Anke Erdmann	4
5	Danker, Antje Lehrerin Kiel, Feldstr. 9-11 SSW	<input type="checkbox"/>	<input type="checkbox"/>	<input type="checkbox"/>	SSW	Südschleswiger Wählerverband Anko Spoorndörnk, Lars Harms, Salko Hürnichsen, Flemming Meyer, Jan Hundsdörfer	5
				<input type="checkbox"/>	NPD	Nationaldemokratische Partei Deutschlands Jens Lütke, Ingo Stawitz, Uwe Schäfer, Kevin Stern, Kay Oelke	6
				<input type="checkbox"/>	FAMILIE	Familien-Partei Deutschlands Werner Laham, Matthias Kortüm, Hilko Rohlfshagen, Oliver Mrozowski, Thomas Vollbracht	7
8	Jansen, Florian Student Kiel, Melanchthonstr. 21 DIE LINKE	<input type="checkbox"/>	<input type="checkbox"/>	<input type="checkbox"/>	DIE LINKE	DIE LINKE Antje Jansen, Heinz-Werner Jezowski, Ellen Streitbürger, Ulrich Schuppels, Ranka Prantio	8
9	Seidel, Wolfgang Industrie Kaufmann Oldenburg, Dammiger Str. 5 FW-SH	<input type="checkbox"/>	<input type="checkbox"/>	<input type="checkbox"/>	FW-SH	Freie Wähler Schleswig-Holstein Malte Tech, Helmut Anderson, Andreas Hagenkötter, Kann Honerfah, Wolfgang Fuß	9
				<input type="checkbox"/>	IPD	Interim Partei Deutschland DAS REICHT! Manuel Kraschenski, Jens Witzentzen, Jan Hildebrandt, Heinrich Schomacker, Bernhard Groß	10
11	Petersdorf, Klaus Softwareentwickler Kiel, Prof.-Anschütz-Str. 69 PIRATEN	<input type="checkbox"/>	<input type="checkbox"/>	<input type="checkbox"/>	PIRATEN	Piratenpartei Deutschland Anika Tanck, Ulrich König, Phillip Stern, Klaus Petersdorf, Adnan Müller	11
				<input type="checkbox"/>	RRP	Rentnerinnen und Rentner Partei Michael Suck, Hans-Dieter Döring, Dr. Klaus Boese, Horst Kozelski, Dr. Rolf Totzloff-Gahrmann	12
				<input type="checkbox"/>	RENTNER	Rentner-Partei-Deutschland Martin Wnuck, Bernd Basstor, Hartmut Keller, Wolfgang Lichtner, Klaus Willmann	13
14	Untiedt, Michael Handelstschwirt und Seelsorger Kiel, Hensastr. 60 Parteilos	<input type="checkbox"/>	<input type="checkbox"/>				

Landtagswahlkreis 16 Kiel West

Stimmzettel
für die Wahl zum Schleswig-Holsteinischen Landtag am 27. September 2009
im Wahlkreis **16** Kiel-West

Sie haben 2 Stimmen

hier 1 Stimme

für die Wahl
einer/eines
Wahlkreisabgeordneten

Erststimme

1	Kerssenbrock, Dr. Trutz Graf Rechtsanwalt Kiel, An den Birken 22 CDU	<input type="checkbox"/>
2	Weber, Jürgen Historiker Kiel, Wilhelmshavener Str. 6 SPD	<input type="checkbox"/>
3	Musculus-Stahnke, Christina Rechtsanwältin Kiel, Hendlerstr. 6 FDP	<input type="checkbox"/>
4	Erdmann, Anke Dipl.-Volkswirtin Kiel, Gooßestr. 26 GRÜNE	<input type="checkbox"/>
8	Tiras-Deniz, Meryem Studentin Kiel, Kirchenweg 47 DIE LINKE	<input type="checkbox"/>
9	Nonnsen, Sönke Kaufmann d. Grundstücks- und Wohnungswirtschaft Kiel, Ulkenkrog 65 FW-SH	<input type="checkbox"/>
11	Bühner, Alexander Student Kiel, Exerzierplatz 9 PIRATEN	<input type="checkbox"/>
13	Keller, Hartmut Rentner Folde, Wahlblick 3 RENTNER	<input type="checkbox"/>
14	Petersen, Sabine Dipl.-Psychologin Kiel, Stromeyerstr. 5 Parteilos	<input type="checkbox"/>

hier 1 Stimme

für die Wahl einer Landesliste (Partei)
- maßgebende Stimme für die Verteilung
der Sitze auf die einzelnen Parteien -

Zweitstimme

<input type="checkbox"/>	CDU	Christlich Demokratische Union Deutschlands Peter Harry Carstensen, Dr. Christian von Boettcher, Herlich Marie Todsens-Boese, Rainer Wiegand, Frank Sauter	1
<input type="checkbox"/>	SPD	Sozialdemokratische Partei Deutschlands Dr. Ralf Stegner, Dr. Gitta Trauermich, Lothar Hay, Birgit Handejürgen, Jürgen Weber	2
<input type="checkbox"/>	FDP	Freie Demokratische Partei Wolfgang Kuticki, Dr. Ekkehard Klug, Dr. Henrich Gang, Günther Hildebrand, Anta Kralen	3
<input type="checkbox"/>	GRÜNE	BÜNDNIS 90/DIE GRÜNEN Monika Heimold, Dr. Robert Habeck, Maria-Elisabeth Fritzen, Andreas Tietze, Anke Erdmann	4
<input type="checkbox"/>	SSW	Südschleswiger Wählerverband Anko Spootendank, Lars Harms, Silke Hinrichsen, Flemming Meyer, Jan Hundsdörfer	5
<input type="checkbox"/>	NPD	Nationaldemokratische Partei Deutschlands Jens Lütke, Ingo Stawitz, Uwe Schäfer, Kevin Stern, Kay Oelke	6
<input type="checkbox"/>	FAMILIE	Familien-Partei Deutschlands Werner Lahann, Matthias Kortüm, Hölke Rohlfshagen, Oliver Mrozowski, Thomas Vollbracht	7
<input type="checkbox"/>	DIE LINKE	DIE LINKE Antje Jansson, Heinz Werner Jezowski, Ellen Streitbürger, Ulrich Schappets, Ranka Prantle	8
<input type="checkbox"/>	FW-SH	Freie Wähler Schleswig-Holstein Malte Toth, Holmut Andrusen, Andreas Hagenkötter, Kann Honerfah, Wolfgang Fuß	9
<input type="checkbox"/>	IPD	Interim Partei Deutschland DAS REICHT! Manuel Kraschinski, Jens Winzentsen, Jan Hildebrandt, Heinrich Schomacker, Reinhard Groß	10
<input type="checkbox"/>	PIRATEN	Piratenpartei Deutschland Araka Tanck, Ulrich König, Philipp Stern, Klaus Petersdorf, Adrian Müller	11
<input type="checkbox"/>	RRP	Rentnerinnen und Rentner Partei Michael Suck, Hans-Dieter Döning, Dr. Klaus Boese, Horst Kömelski, Dr. Ralf Teßloff-Gahrmann	12
<input type="checkbox"/>	RENTNER	Rentner-Partei-Deutschland Martin Wnuck, Bernd Bassler, Hartmut Keller, Wolfgang Lichtner, Klaus Willmann	13

Landtagswahlkreis 17 Kiel Ost

Stimmzettel

für die Wahl zum Schleswig-Holsteinischen Landtag am 27. September 2009
im Wahlkreis **17** Kiel-Ost

Sie haben 2 Stimmen

hier 1 Stimme

für die Wahl
einer/eines
Wahlkreisabgeordneten

Erststimme

hier 1 Stimme

für die Wahl einer Landesliste (Partei)
- maßgebende Stimme für die Verteilung
der Sitze auf die einzelnen Parteien -

Zweitstimme

1	Kerssenbrock, Dagmar Gräfin Dipl.-Volkswirtin Kiel, An den Birken 22 CDU	<input type="radio"/>		<input type="radio"/>		
2	Heinemann, Bernd Geschäftsführer Kiel, Stauffenbergweg 172 SPD	<input type="radio"/>		<input type="radio"/>		
3	Dr. Garg, Heinrich Dipl.-Volkswirt Kiel, Zum Brook 4 FDP	<input type="radio"/>		<input type="radio"/>		
4	Heinold, Monika Mdl. Kiel, Seebjck 16 GRÜNE	<input type="radio"/>		<input type="radio"/>		
6	Schäfer, Uwe Kautmann Kiel, Prinzenstr. 13 NPd	<input type="radio"/>		<input type="radio"/>		
8	Kent, Hüseyin Sozialpädagoge Kiel, Störnsenstr. 44 DIE LINKE	<input type="radio"/>		<input type="radio"/>		
9	Toepffer-Lasch, Yonca Dipl.-Verwaltungswirtin Schönberg, Vorewellingrund 1a FW-SH	<input type="radio"/>		<input type="radio"/>		
11	Marnau, Richard Fachinformatiker Kiel, Ellerbeker Weg 43 PIRATEN	<input type="radio"/>		<input type="radio"/>		
13	Peters, Rolf Rentner Kiel, An der Holsattmühle 1 RENTNER	<input type="radio"/>		<input type="radio"/>		

<input type="radio"/>	CDU	Christlich Demokratische Union Deutschlands Peter Harry Carstensen, Dr. Christian von Boettcher, Herlich Marie Todschen- Reese, Rainer Wiegand, Frank Sauter	<input type="radio"/>	1
<input type="radio"/>	SPD	Sozialdemokratische Partei Deutschlands Dr. Ralf Stegner, Dr. Gitta Traueneicht, Lothar Hay, Birgit Hendajungen, Jürgen Weber	<input type="radio"/>	2
<input type="radio"/>	FDP	Freie Demokratische Partei Wolfgang Kubicki, Dr. Ekkehard Kleg, Dr. Heinrich Gang, Günther Hildebrand, Anta Kahn	<input type="radio"/>	3
<input type="radio"/>	GRÜNE	BÜNDNIS 90/DIE GRÜNEN Monika Heinold, Dr. Robert Habeck, Maria-Elisabeth Fritzen, Andreas Tietze, Anke Erdmann	<input type="radio"/>	4
<input type="radio"/>	SSW	Südschleswiger Wählerverband Anko Sponendorck, Lars Harms, Silke Hinrichsen, Flemming Meyer, Jan Hundsdörfer	<input type="radio"/>	5
<input type="radio"/>	NPd	Nationaldemokratische Partei Deutschlands Jens Linke, Ingo Stawitz, Uwe Schäfer, Kevin Stian, Kay Oelke	<input type="radio"/>	6
<input type="radio"/>	FAMILIE	Familien-Partei Deutschlands Werner Lahann, Matthias Kortüm, Hölke Rohlfshagen, Oliver Mrozewski, Thomas Vollbracht	<input type="radio"/>	7
<input type="radio"/>	DIE LINKE	DIE LINKE Antje Janson, Heinz-Werner Jezowski, Ellen Streitbürger, Ulrich Schappelfs, Ranka Pranto	<input type="radio"/>	8
<input type="radio"/>	FW-SH	Freie Wähler Schleswig-Holstein Malte Teich, Holmut Androssen, Andreas Hagenkötter, Kann Honerlah, Wolfgang Fuß	<input type="radio"/>	9
<input type="radio"/>	IPD	Interim Partei Deutschland DAS REICHT! Manuel Kruschinski, Jens Winzentsen, Jan Hildebrandt, Heinrich Schomacker, Reinhardt Groß	<input type="radio"/>	10
<input type="radio"/>	PIRATEN	Piratenpartei Deutschland Anka Tanck, Ulrich König, Phalip Stern, Klaus Petersdorf, Adnan Müller	<input type="radio"/>	11
<input type="radio"/>	RRP	Rentnerinnen und Rentner Partei Michael Suck, Hans-Dieter Döring, Dr. Klaus Bense, Horst Kozelski, Dr. Ralf Teitzloff-Gahrmann	<input type="radio"/>	12
<input type="radio"/>	RENTNER	Rentner-Partei-Deutschland Martin Wnuck, Bernd Bassler, Hartmut Keller, Wolfgang Lichtner, Klaus Willmann	<input type="radio"/>	13

Landeshauptstadt Kiel insgesamt



Erststimme - Landeshauptstadt Kiel insgesamt

Merkmal	absolut	in %
Wahlberechtigte	181.279	x
Wähler/-innen	129.949	71,7
Ungültig	4.055	3,1
Gültig	125.894	96,9
davon entfielen auf die Kandidatin/Kandidaten der:		
1. Christlich Demokratische Union Deutschlands (CDU)	32.923	26,2
2. Sozialdemokratische Partei Deutschlands (SPD)	45.370	36,0
3. Freie Demokratische Partei (FDP)	11.561	9,2
4. BÜNDNIS 90/DIE GRÜNEN (GRÜNE)	18.235	14,5
5. Südschleswigscher Wählerverband (SSW)	2.650	2,1
6. Nationaldemokratische Partei Deutschlands (NPD)	542	0,4
8. DIE LINKE (DIE LINKE)	8.323	6,6
9. Freie Wähler Schleswig-Holstein (FW-SH)	1.191	0,9
11. Piratenpartei Deutschland (PIRATEN)	3.455	2,7
13. Rentner-Partei-Deutschland (RENTNER)	789	0,6
14. Einzelbewerber/innen (Parteilos)	855	0,7

Erststimme - Landeshauptstadt Kiel insgesamt

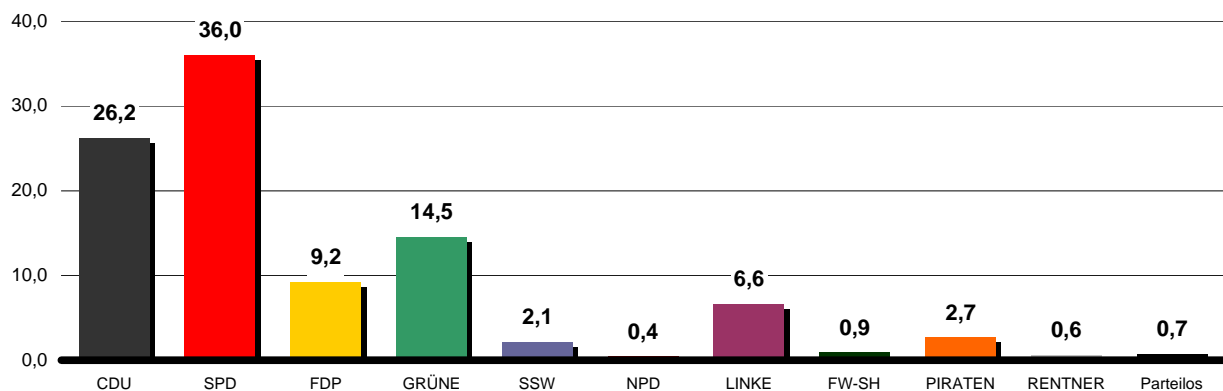

Gewinne und Verluste

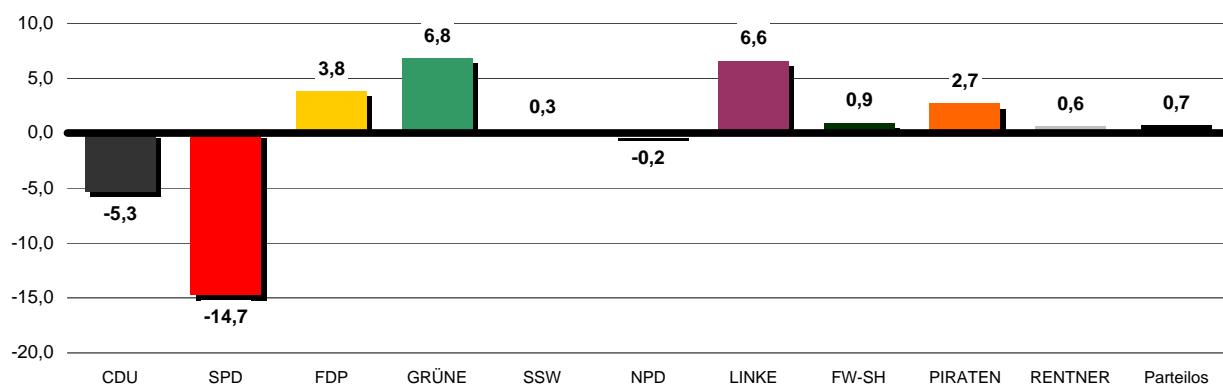

Zweitstimme - Landeshauptstadt Kiel insgesamt

Merkmal	absolut	in %
Wahlberechtigte	181.279	x
Wähler/-innen	129.949	71,7
Ungültig	2.034	1,6
Gültig	127.915	98,4
davon entfielen auf:		
1. Christlich Demokratische Union Deutschlands (CDU)	28.694	22,4
2. Sozialdemokratische Partei Deutschlands (SPD)	38.371	29,9
3. Freie Demokratische Partei (FDP)	15.720	12,2
4. BÜNDNIS 90/DIE GRÜNEN (GRÜNE)	21.863	17,0
5. Südschleswigscher Wählerverband (SSW)	5.910	4,6
6. Nationaldemokratische Partei Deutschlands (NPD)	1.197	0,9
7. Familie-Partei Deutschlands (Familie)	736	0,5
8. DIE LINKE (DIE LINKE)	9.831	7,6
9. Freie Wähler Schleswig-Holstein (FW-SH)	891	0,6
10. Interim Partei Deutschland DAS REICHT! (IPD)	81	0,0
11. Piratenpartei Deutschland (PIRATEN)	3.469	2,7
12. Rentnerinnen und Rentner Partei (RRP)	182	0,1
13. Rentner-Partei-Deutschland (RENTNER)	970	0,7

Zweitstimme - Landeshauptstadt Kiel insgesamt

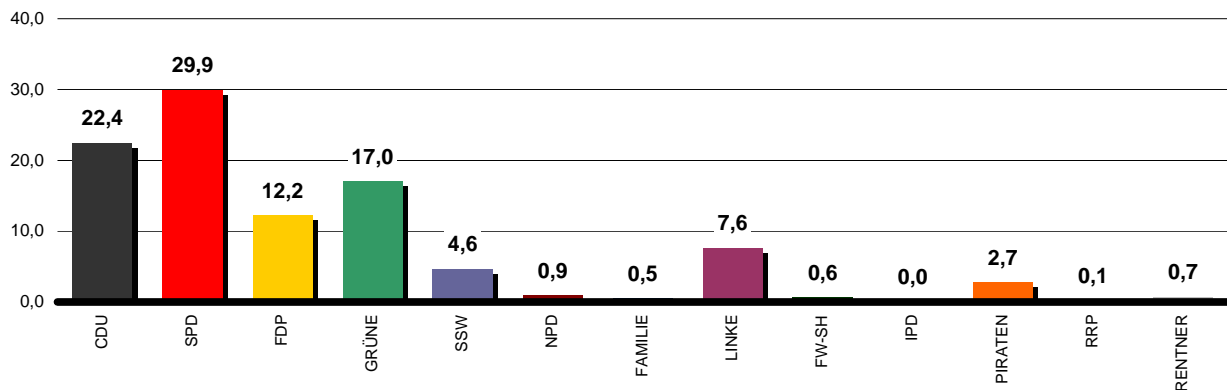

Gewinne und Verluste

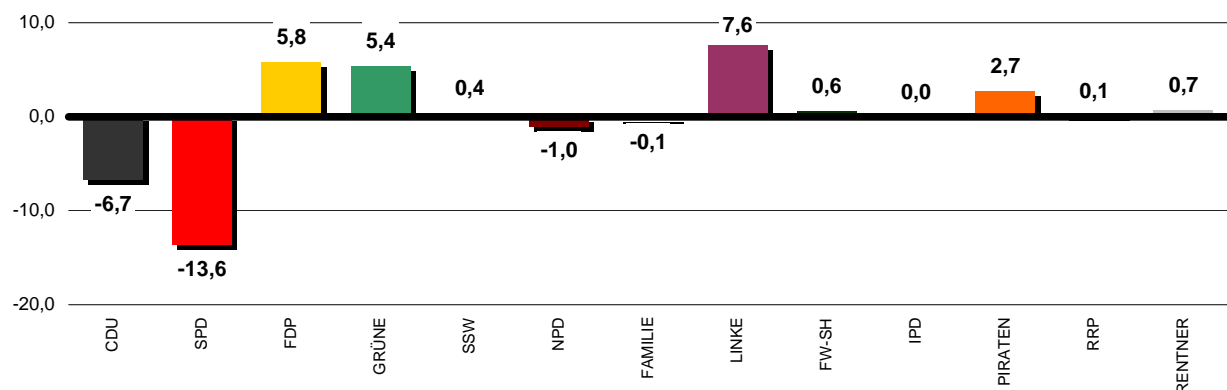

Landtagswahlkreis 15 Kiel-Nord



Erststimme - Landtagswahlkreis 15 Kiel-Nord

Merkmal	absolut	in %
Wahlberechtigte	62.954	x
Wähler/-innen	49.240	78,2
Ungültig	1.120	2,3
Gültig	48.120	97,7
davon entfielen auf:		
1. Stritzl, Thomas (CDU)	13.633	28,3
2. Fischer, Karl-Rudolf (SPD)	15.963	33,2
3. Dr. Klug, Ekkehard (FDP)	4.913	10,2
4. Scheelje, Dirk (GRÜNE)	7.027	14,6
5. Danker, Antje (SSW)	2.650	5,5
8. Jansen, Florian (DIE LINKE)	2.181	4,5
9. Seidel, Wolfgang (FW-SH)	286	0,6
11. Petersdorf, Klaus (PIRATEN)	1.138	2,4
14. Untiedt, Michael (Parteilos)	329	0,7

gewählte/r Kandidatin/Kandidat:

Fischer, Karl-Rudolf (SPD)

Erststimme - Landtagswahlkreis 15 Kiel-Nord

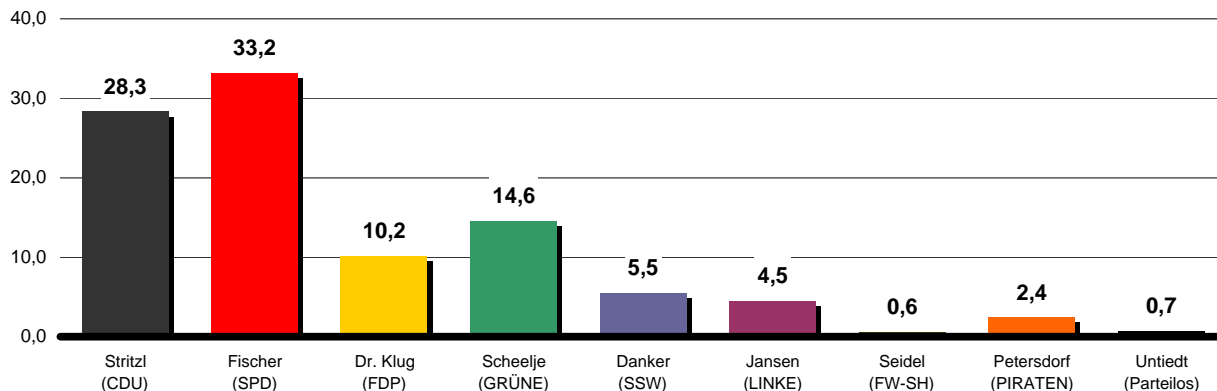

Gewinne und Verluste

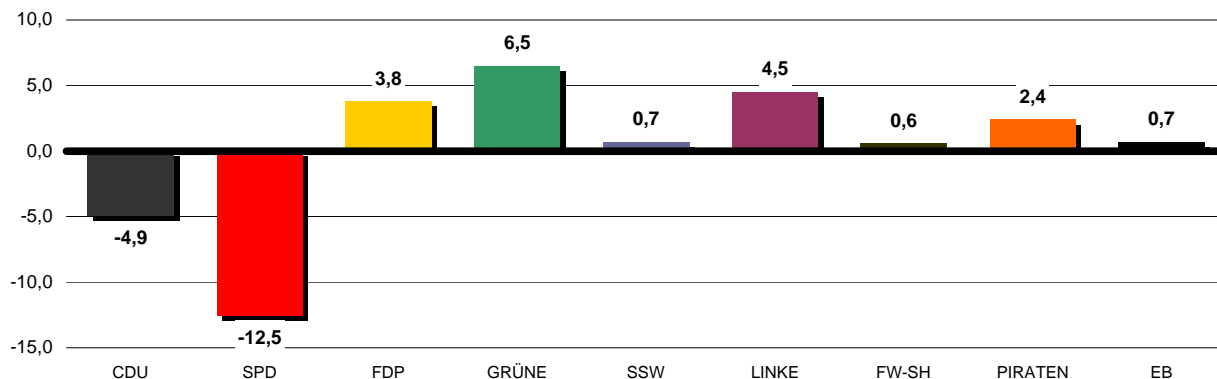

Zweitstimme - Landtagswahlkreis 15 Kiel-Nord

Zweitstimme	absolut	in %
Wahlberechtigte	62.954	x
Wähler/-innen	49.240	78,2
Ungültig	627	1,3
Gültig	48.613	98,7
davon entfielen auf:		
1. Christlich Demokratische Union Deutschlands (CDU)	11.553	23,7
2. Sozialdemokratische Partei Deutschlands (SPD)	13.453	27,6
3. Freie Demokratische Partei (FDP)	6.757	13,8
4. BÜNDNIS 90/DIE GRÜNEN (GRÜNE)	9.111	18,7
5. Südschleswigscher Wählerverband (SSW)	2.745	5,6
6. Nationaldemokratische Partei Deutschlands (NPD)	300	0,6
7. Familie-Partei Deutschlands (Familie)	204	0,4
8. DIE LINKE (DIE LINKE)	2.727	5,6
9. Freie Wähler Schleswig-Holstein (FW-SH)	258	0,5
10. Interim Partei Deutschland DAS REICHT! (IPD)	19	0,0
11. Piratenpartei Deutschland (PIRATEN)	1.197	2,4
12. Rentnerinnen und Rentner Partei (RRP)	50	0,1
13. Rentner-Partei-Deutschland (RENTNER)	239	0,4

Zweitstimme - Landtagswahlkreis 15 Kiel-Nord

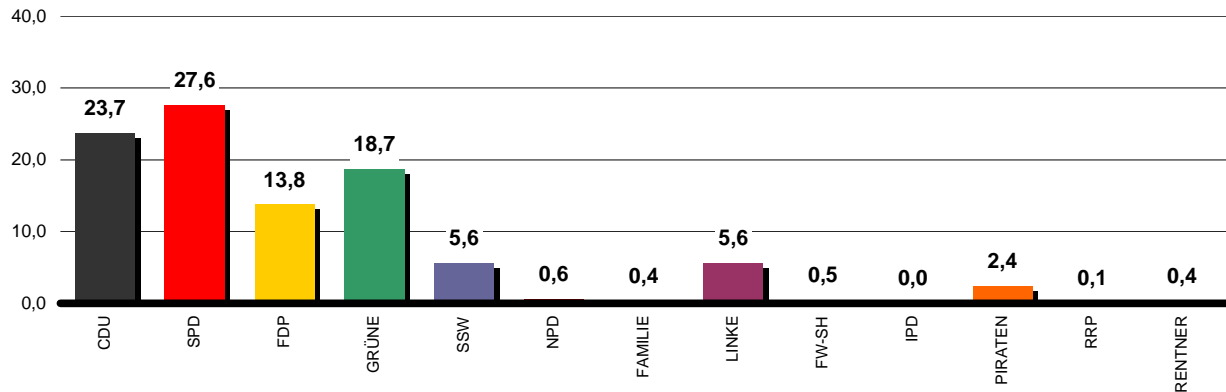

Gewinne und Verluste

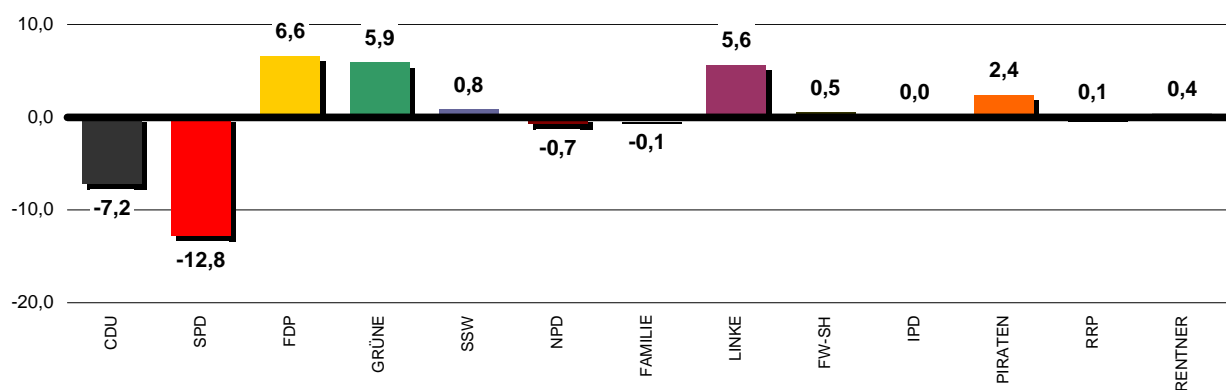

Landtagswahlkreis 16 Kiel-West



Erststimme - Landtagswahlkreis 16 Kiel-West

Merkmal	absolut	in %
Wahlberechtigte	64.479	x
Wähler/-innen	45.980	71,3
Ungültig	1.588	3,5
Gültig	44.392	96,5
davon entfielen auf:		
1. Kerssenbrock, Dr.Trutz Graf (CDU)	11.431	25,8
2. Weber, Jürgen (SPD)	16.125	36,3
3. Musculus-Stahnke, Christina (FDP)	3.754	8,5
4. Erdmann, Anke (GRÜNE)	7.306	16,5
8. Tiras-Deniz, Meryem (DIE LINKE)	3.052	6,9
9. Nonnsen, Sönke (FW-SH)	470	1,1
11. Bühner, Alexander (PIRATEN)	1.408	3,2
13. Keller, Hartmut (RENTNER)	320	0,7
14. Petersen, Sabine (Parteilos)	526	1,2

gewählte/r Kandidatin/Kandidat:

Weber, Jürgen (SPD)

Erststimme - Landtagswahlkreis 16 Kiel-West

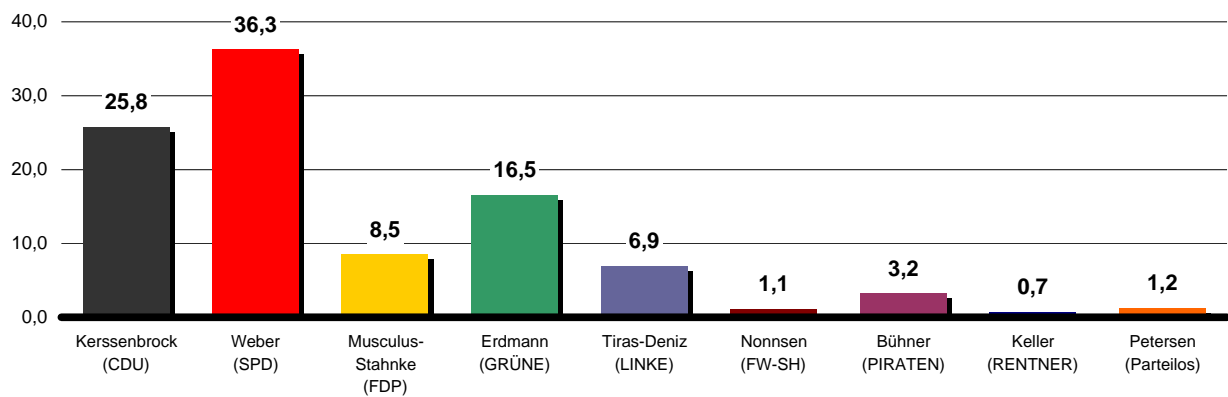

Gewinne und Verluste

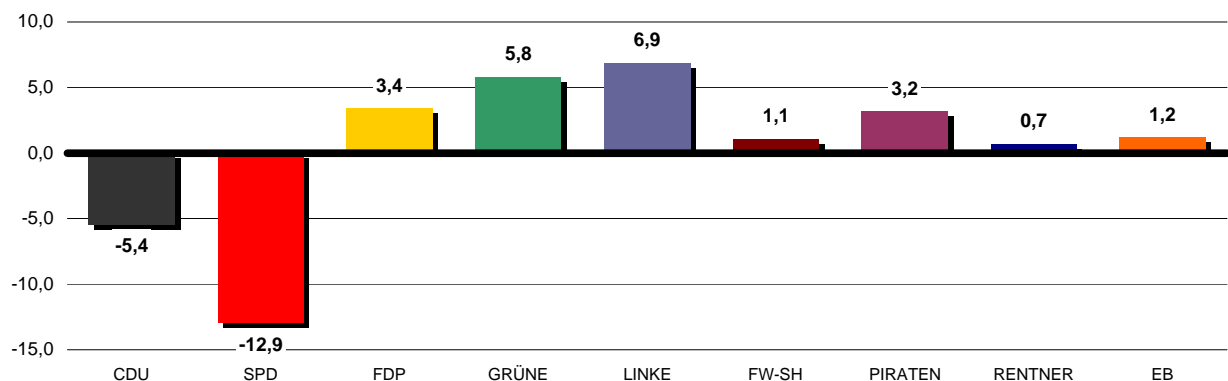

Zweitstimme - Landtagswahlkreis 16 Kiel-West

Zweitstimme	absolut	in %
Wahlberechtigte	64.479	x
Wähler/-innen	45.980	71,3
Ungültig	734	1,6
Gültig	45.246	98,4
davon entfielen auf:		
1. Christlich Demokratische Union Deutschlands (CDU)	10.062	22,2
2. Sozialdemokratische Partei Deutschlands (SPD)	13.344	29,4
3. Freie Demokratische Partei (FDP)	5.231	11,5
4. BÜNDNIS 90/DIE GRÜNEN (GRÜNE)	8.369	18,4
5. Südschleswigscher Wählerverband (SSW)	1.787	3,9
6. Nationaldemokratische Partei Deutschlands (NPD)	396	0,8
7. Familie-Partei Deutschlands (Familie)	284	0,6
8. DIE LINKE (DIE LINKE)	3.642	8,0
9. Freie Wähler Schleswig-Holstein (FW-SH)	363	0,8
10. Interim Partei Deutschland DAS REICHT! (IPD)	35	0,0
11. Piratenpartei Deutschland (PIRATEN)	1.367	3,0
12. Rentnerinnen und Rentner Partei (RRP)	38	0,0
13. Rentner-Partei-Deutschland (RENTNER)	328	0,7

Zweitstimme - Landtagswahlkreis 16 Kiel-West

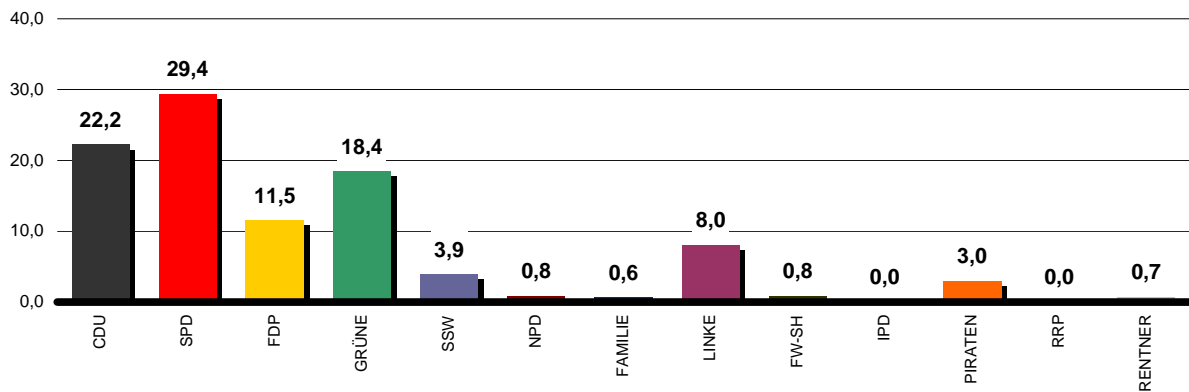

Gewinne und Verluste

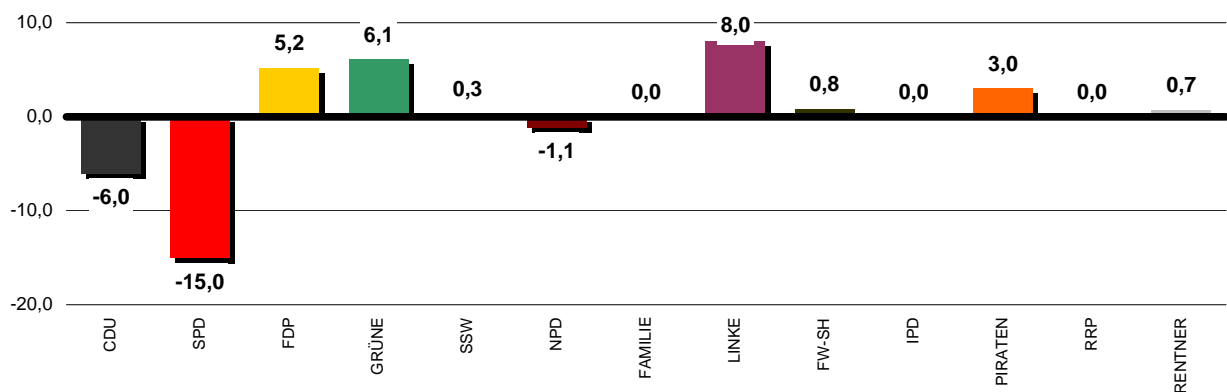

Landtagswahlkreis 17 Kiel-Ost



Erststimme - Landtagswahlkreis 17 Kiel-Ost

Merkmal	absolut	in %
Wahlberechtigte	53.846	x
Wähler/-innen	34.729	64,5
Ungültig	1.347	3,9
Gültig	33.382	96,1
davon entfielen auf:		
1. Kerssenbrock , Dagmar Gräfin (CDU)	7.859	23,5
2. Heinemann , Bernd (SPD)	13.282	39,8
3. Dr. Garg , Heinrich (FDP)	2.894	8,7
4. Heinold , Monika (GRÜNE)	3.902	11,7
6. Schäfer , Uwe (NPD)	542	1,6
8. Kent , Hüseyin (DIE LINKE)	3.090	9,3
9. Toepffer-Lasch , Yonca (FW-SH)	435	1,3
11. Marnau , Richard (PIRATEN)	909	2,7
13. Peters , Rolf (RENTNER)	469	1,4

gewählte/r Kandidatin/Kandidat:

Heinemann, Bernd (SPD)

Erststimme - Landtagswahlkreis 17 Kiel-Ost

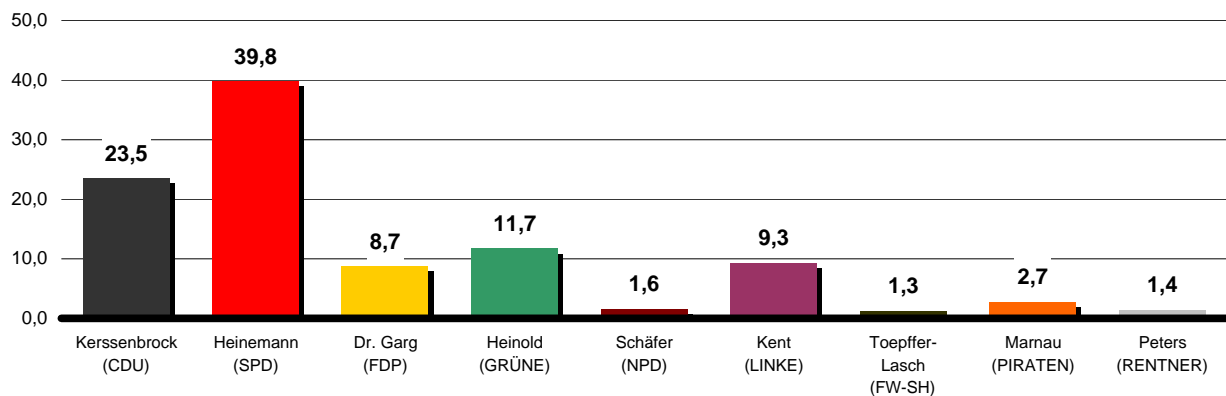

Gewinne und Verluste

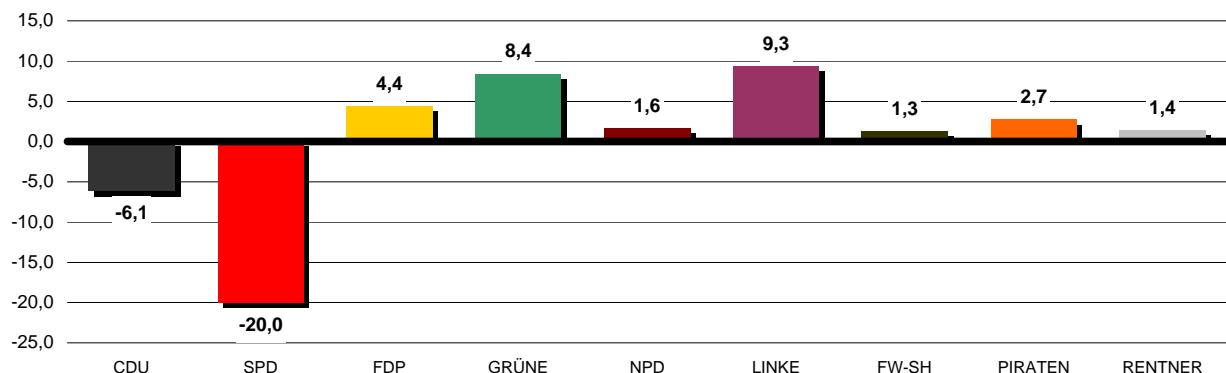

Zweitstimme - Landtagswahlkreis 17 Kiel-Ost

Zweitstimme	absolut	in %
Wahlberechtigte	53.846	x
Wähler/-innen	34.729	64,5
Ungültig	673	1,9
Gültig	34.056	98,1
davon entfielen auf:		
1. Christlich Demokratische Union Deutschlands (CDU)	7.079	20,7
2. Sozialdemokratische Partei Deutschlands (SPD)	11.574	33,9
3. Freie Demokratische Partei (FDP)	3.732	10,9
4. BÜNDNIS 90/DIE GRÜNEN (GRÜNE)	4.383	12,8
5. Südschleswigscher Wählerverband (SSW)	1.378	4,0
6. Nationaldemokratische Partei Deutschlands (NPD)	501	1,4
7. Familie-Partei Deutschlands (Familie)	248	0,7
8. DIE LINKE (DIE LINKE)	3.462	10,1
9. Freie Wähler Schleswig-Holstein (FW-SH)	270	0,7
10. Interim Partei Deutschland DAS REICHT! (IPD)	27	0,0
11. Piratenpartei Deutschland (PIRATEN)	905	2,6
12. Rentnerinnen und Rentner Partei (RRP)	94	0,2
13. Rentner-Partei-Deutschland (RENTNER)	403	1,1

Zweitstimme - Landtagswahlkreis 17 Kiel-Ost

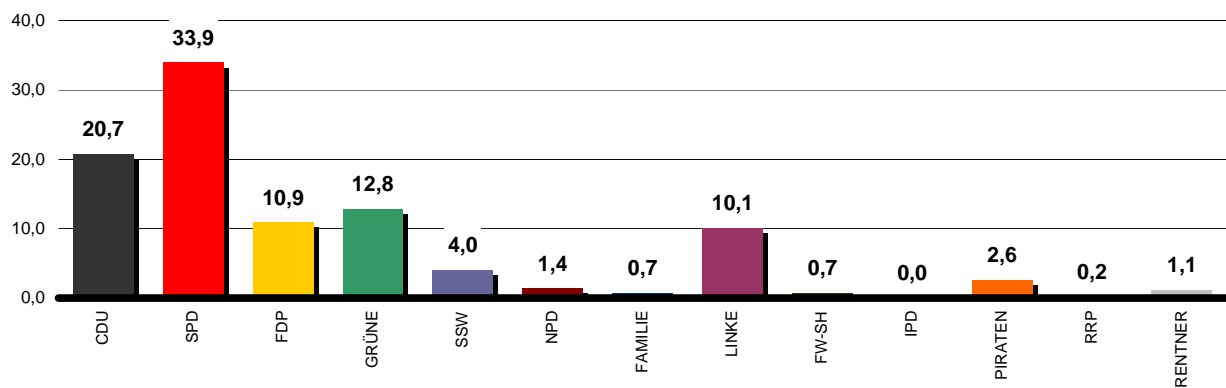

Gewinne und Verluste

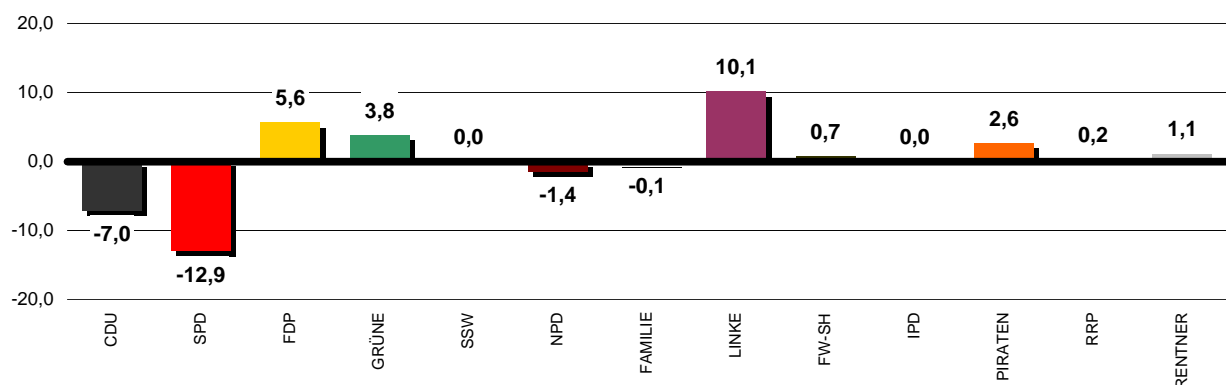

Wahlbeteiligung

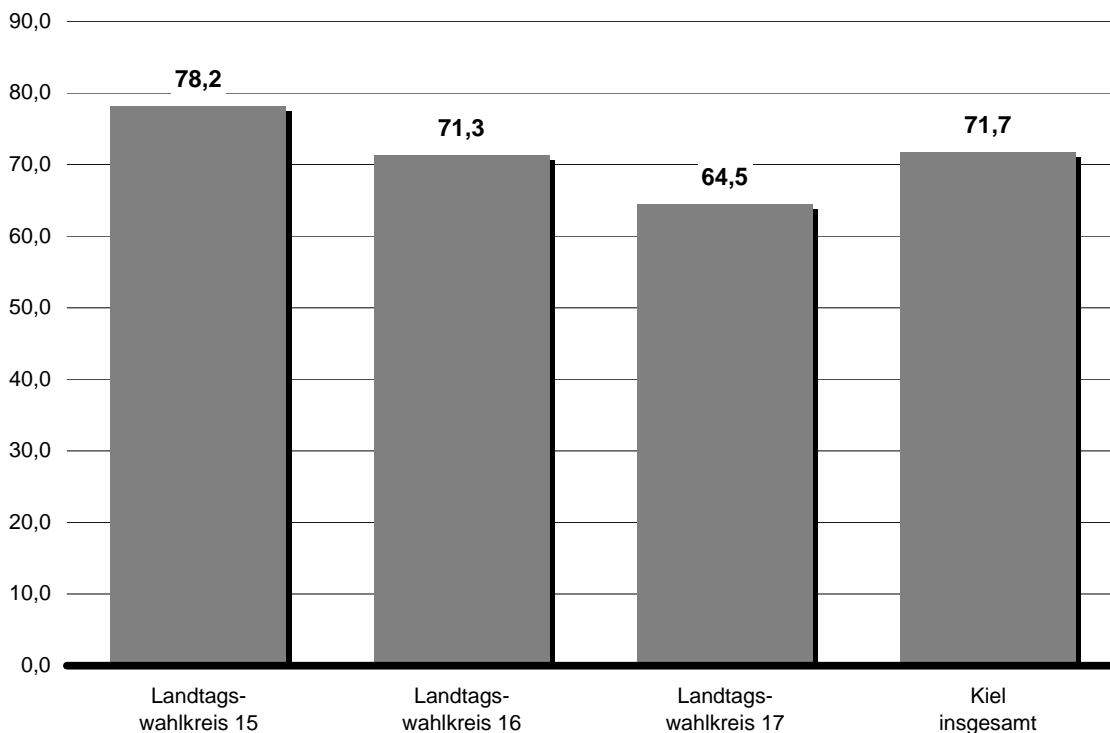

Wahlbeteiligung Veränderung gegenüber der Landtagswahl 2005

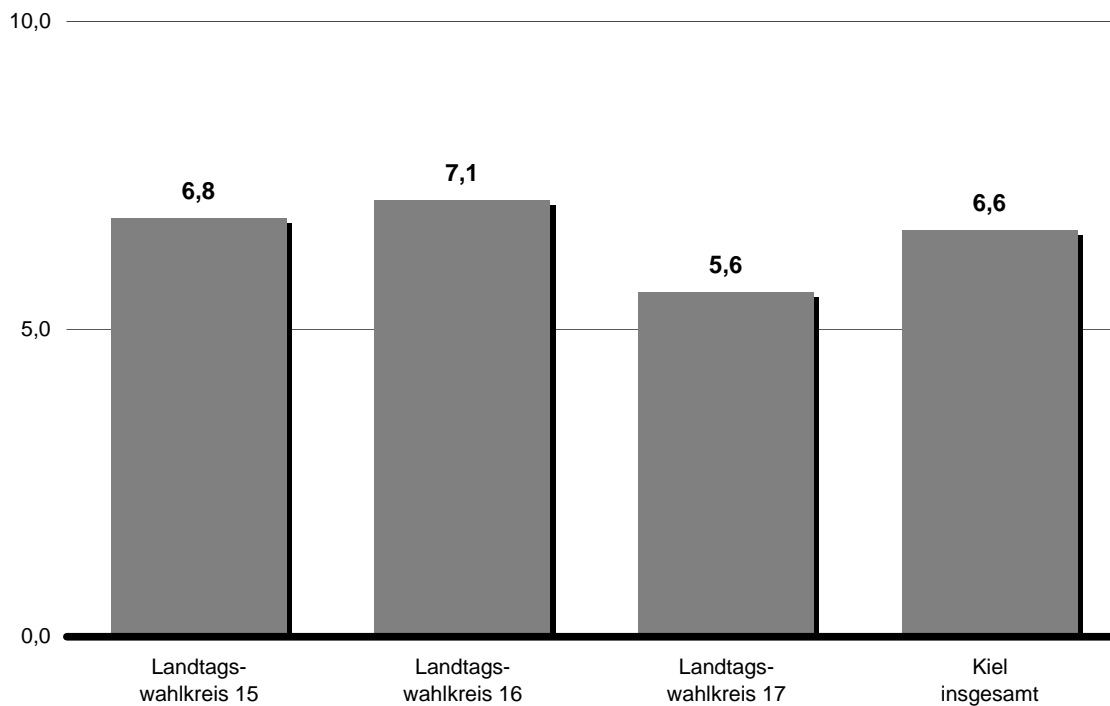

Stimmenanteil CDU - Zweitstimme

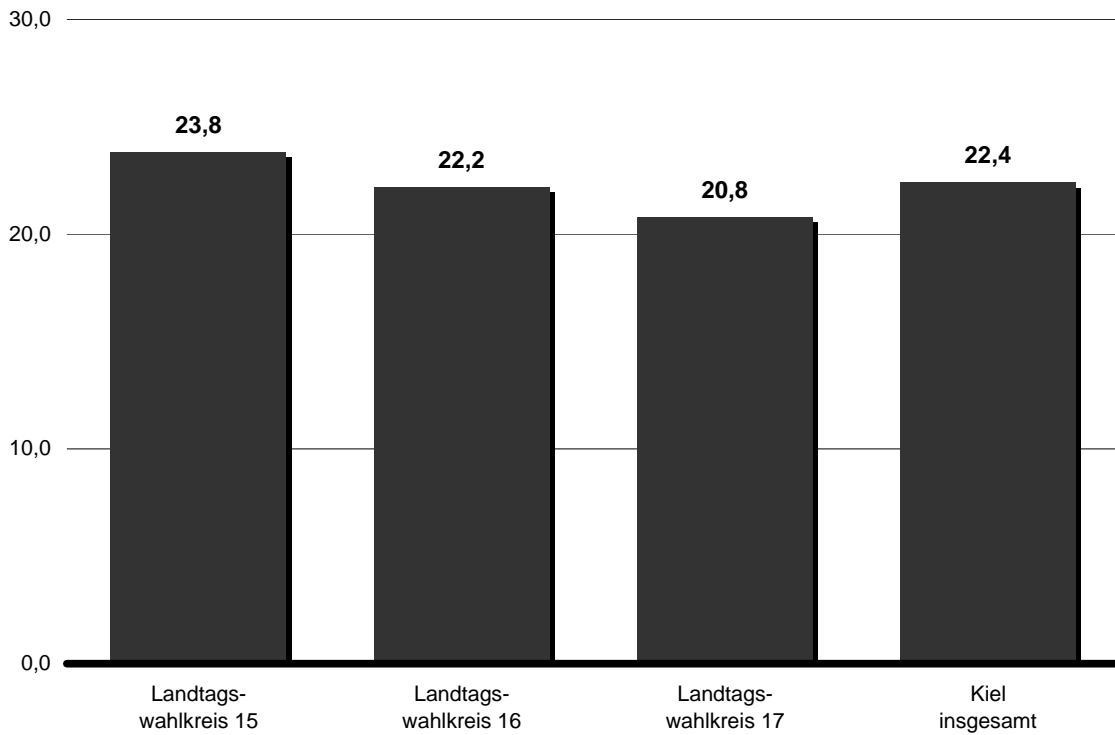

Stimmenanteil CDU Veränderung gegenüber der Landtagswahl 2005 - Zweitstimme

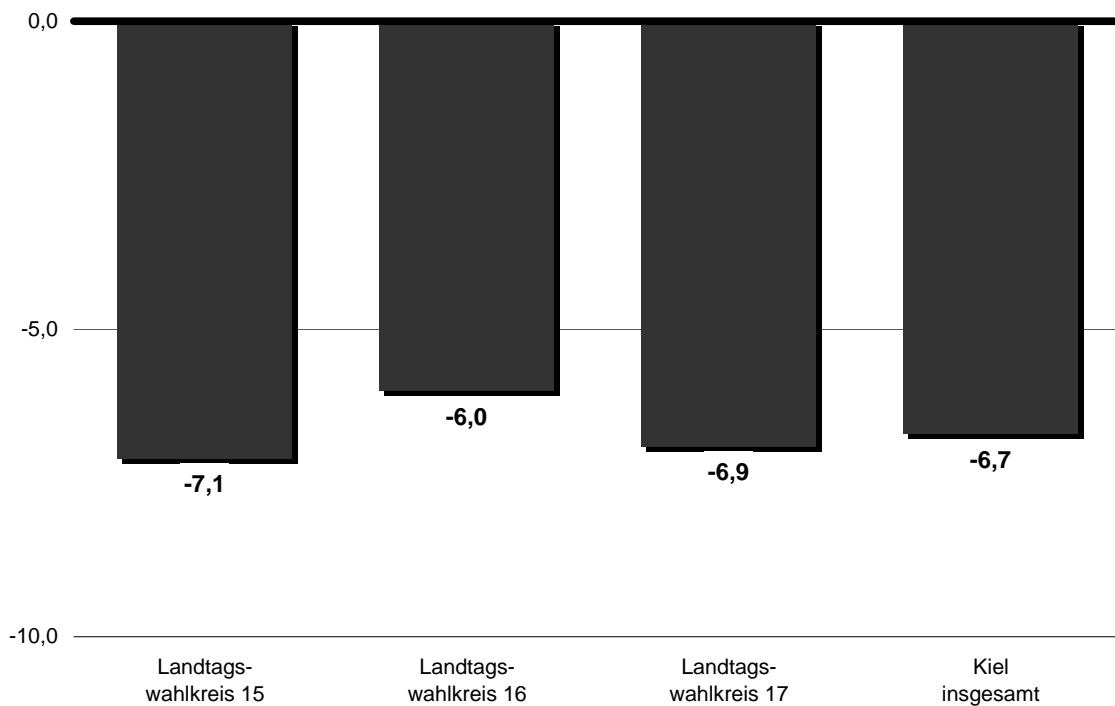

Stimmenanteil SPD - Zweitstimme

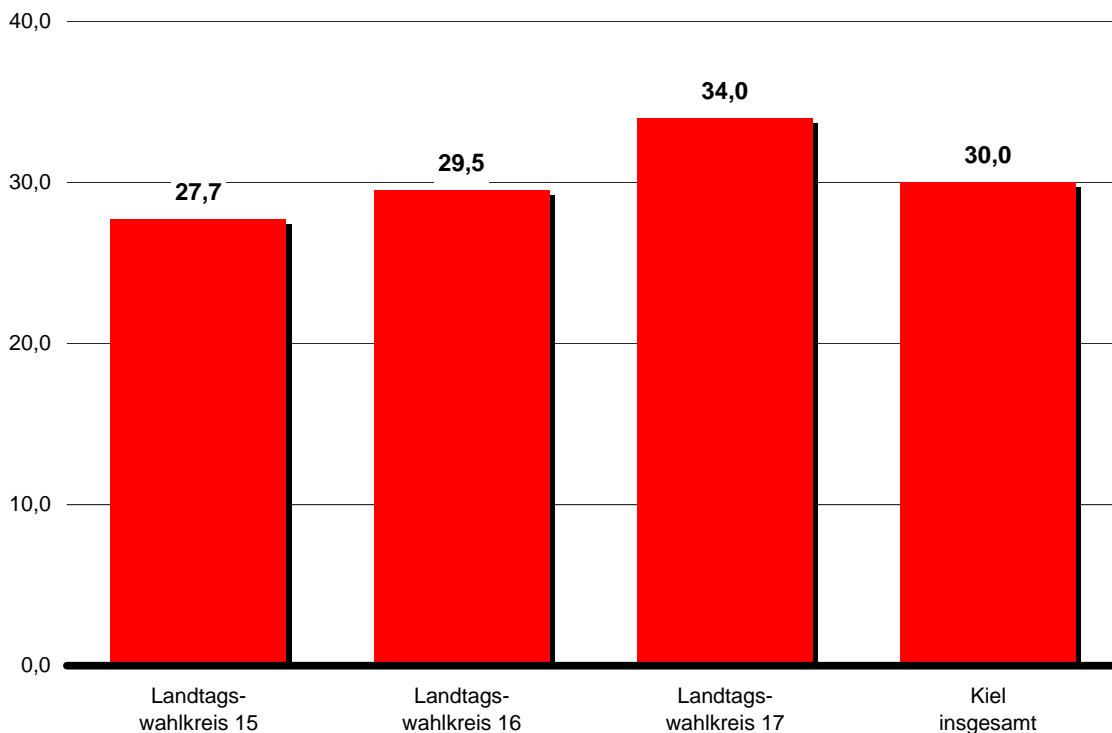

**Stimmenanteil SPD
Veränderung gegenüber der Landtagswahl 2005 - Zweitstimme**

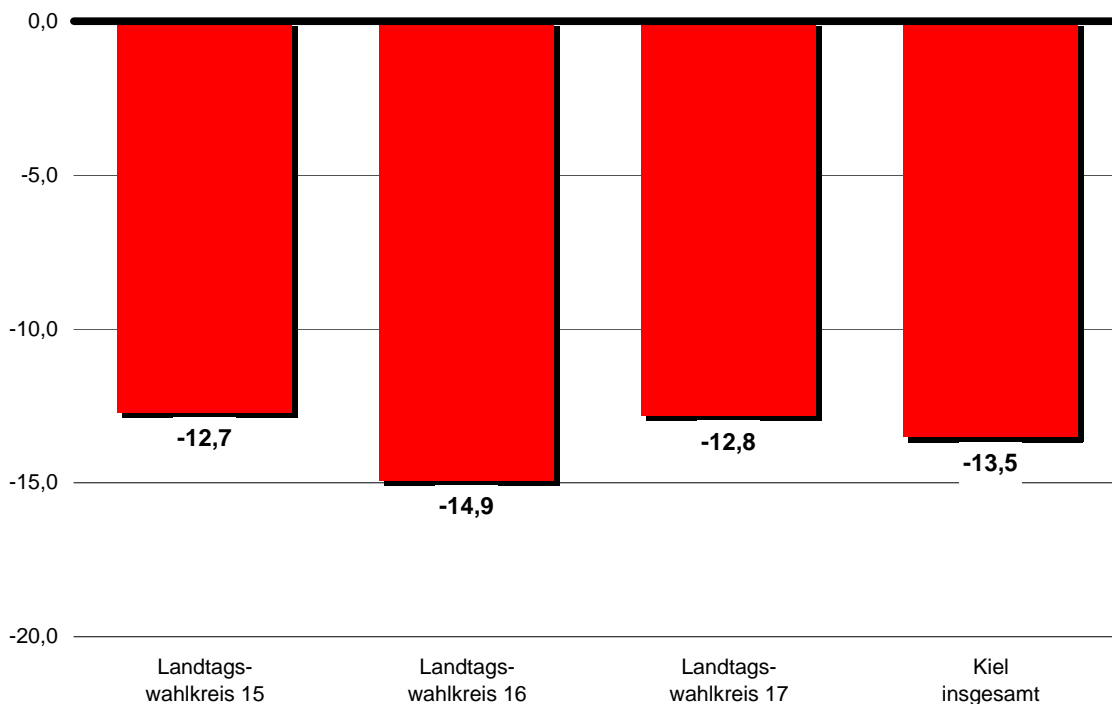

Stimmenanteil FDP - Zweitstimme

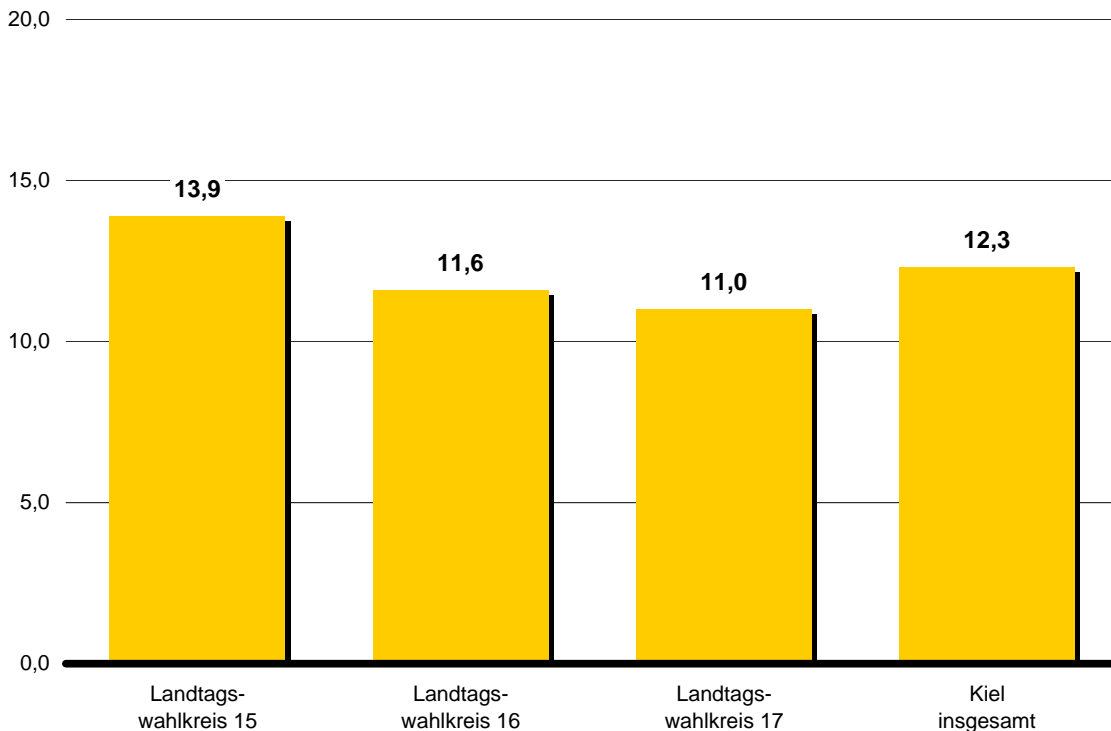

Stimmenanteil FDP Veränderung gegenüber der Landtagswahl 2005 - Zweitstimme

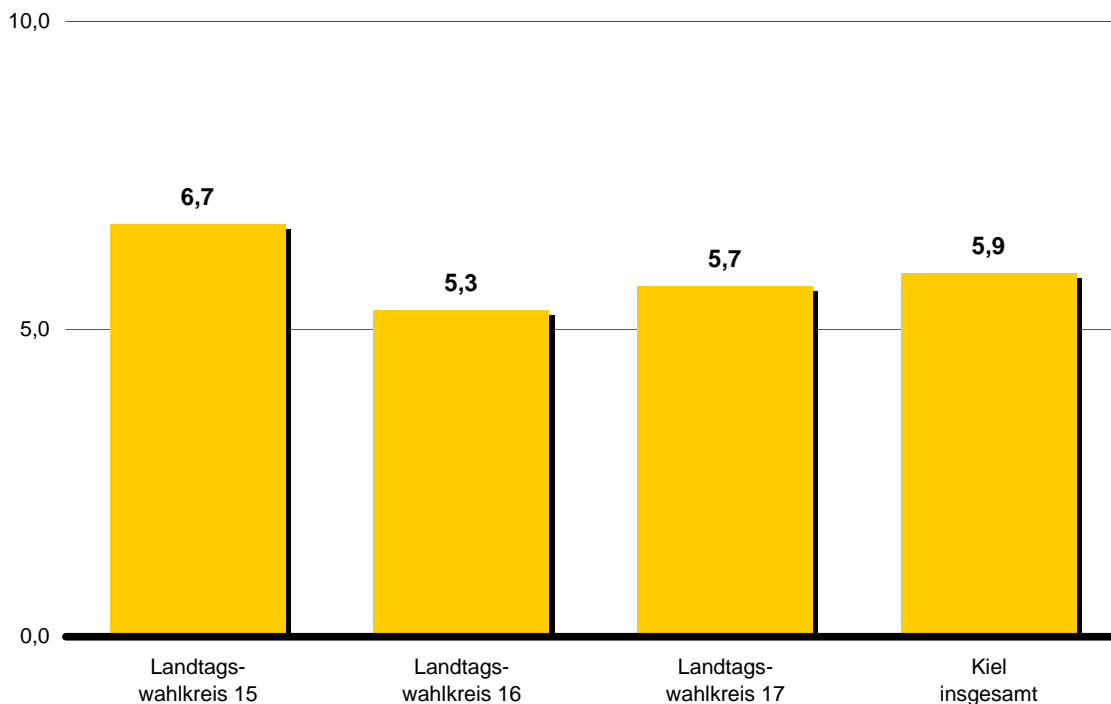

Stimmenanteil GRÜNE - Zweitstimme

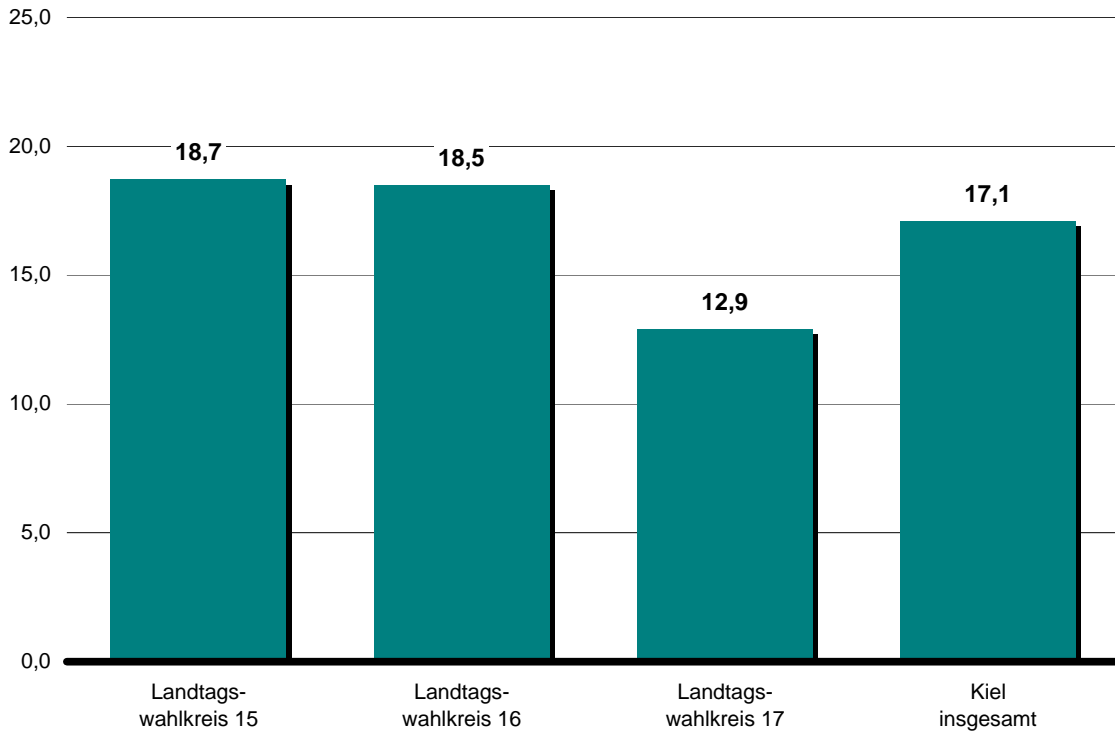

Stimmenanteil GRÜNE Veränderung gegenüber der Landtagswahl 2005 - Zweitstimme

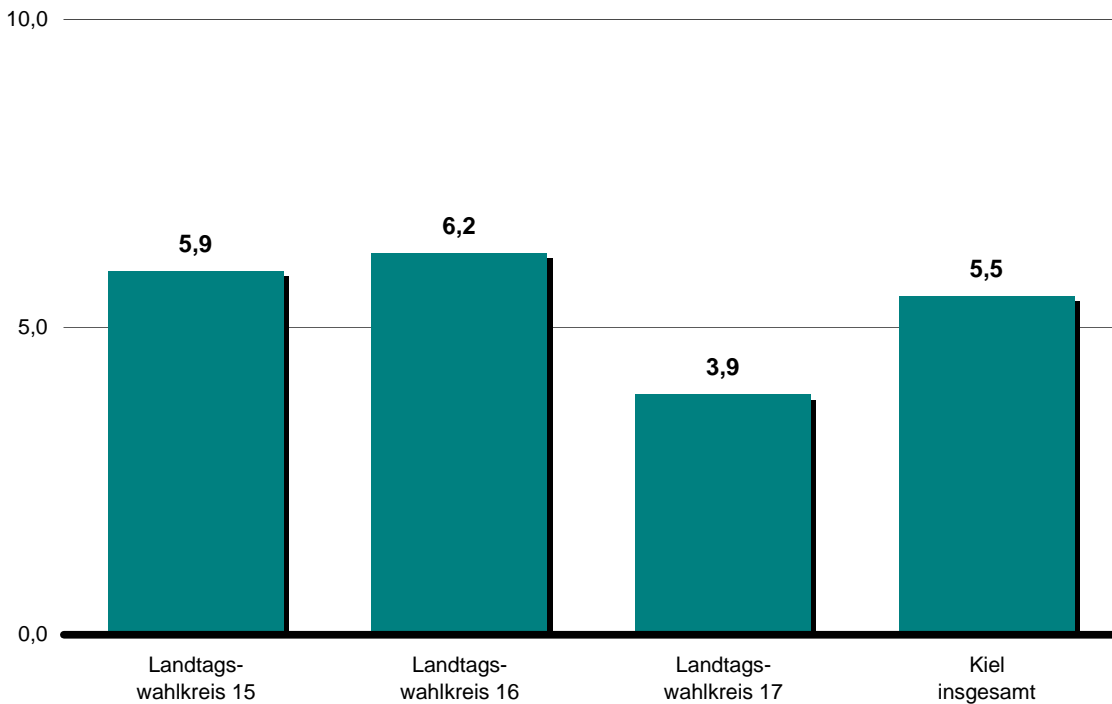

Stimmenanteil SSW - Zweitstimme

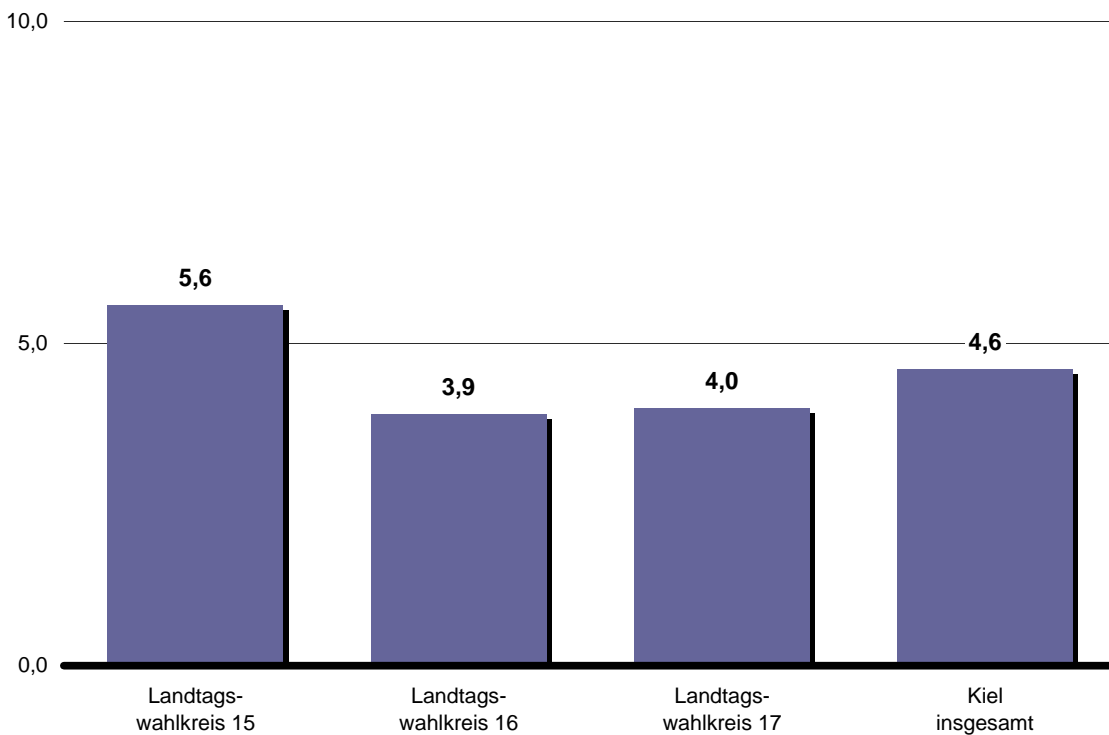

Stimmenanteil SSW Veränderung gegenüber der Landtagswahl 2005 - Zweitstimme

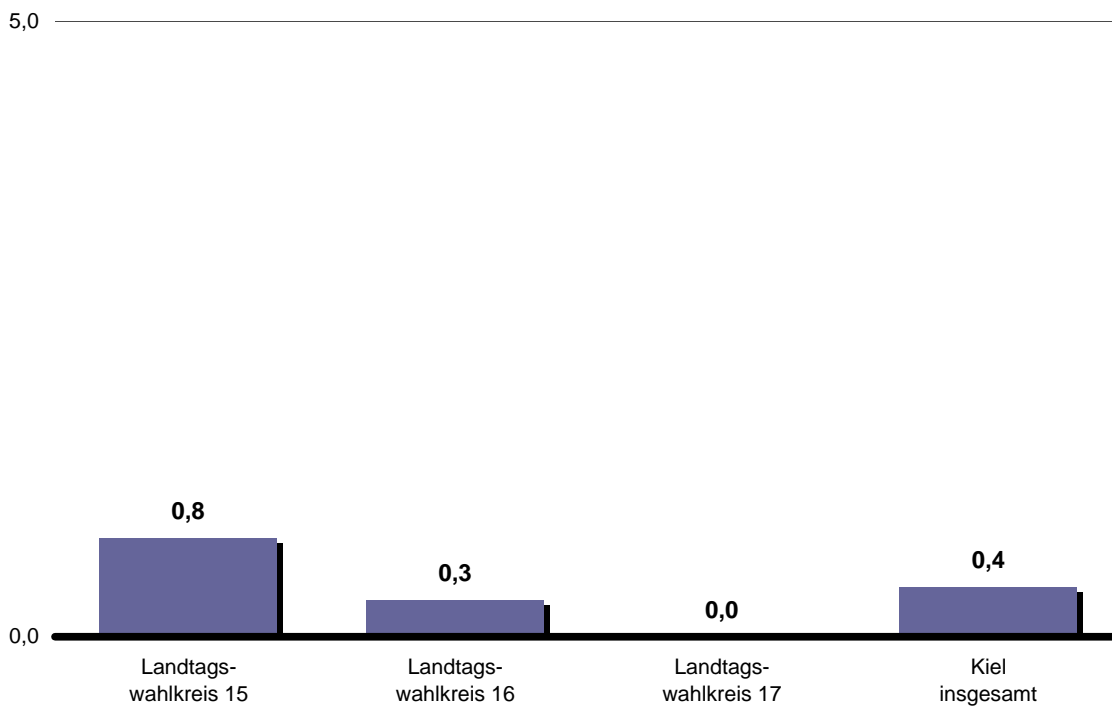

Stimmenanteil LINKE - Zweitstimme

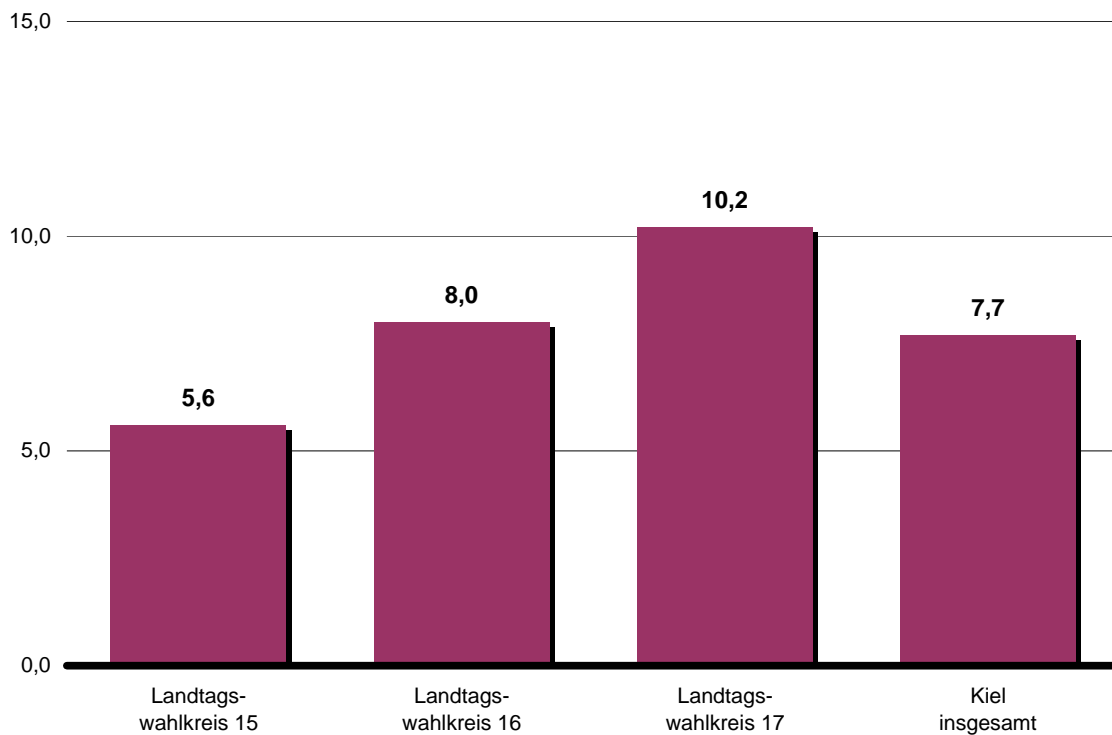

Stimmenanteil Sonstige - Zweitstimme

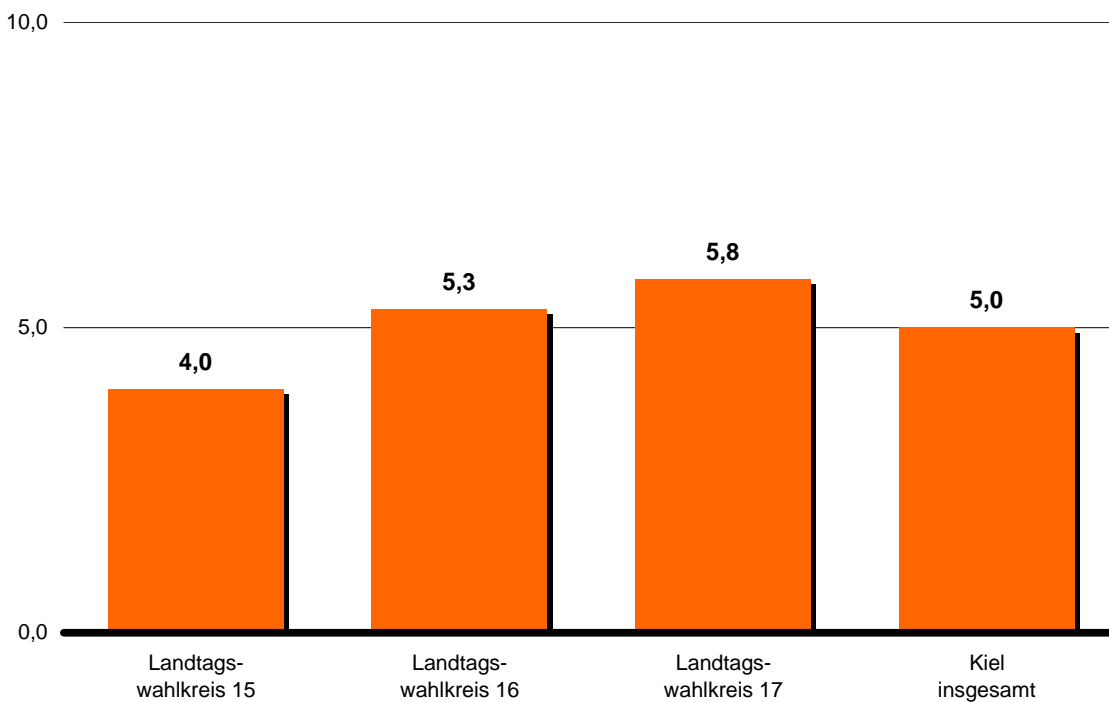

Ortsbeiratsbezirk Schilksee

(OB Bez. 1)



Erststimme - Ortsbeiratsbezirk Schilksee

Merkmal	absolut	in %
Wahlberechtigte	4.434	x
Wähler/-innen	3.507	79,1
Ungültig	97	2,8
Gültig	3.410	97,2
davon entfielen auf:		
1. Stritzl, Thomas (CDU)	1.238	36,3
2. Fischer, Karl-Rudolf (SPD)	1.076	31,6
3. Dr. Klug, Ekkehard (FDP)	384	11,3
4. Scheelje, Dirk (GRÜNE)	282	8,3
5. Danker, Antje (SSW)	195	5,7
8. Jansen, Florian (DIE LINKE)	158	4,6
9. Seidel, Wolfgang (FW-SH)	21	0,6
11. Petersdorf, Klaus (PIRATEN)	40	1,2
14. Untiedt, Michael (Parteilos)	16	0,5

Erststimme - Ortsbeiratsbezirk Schilksee

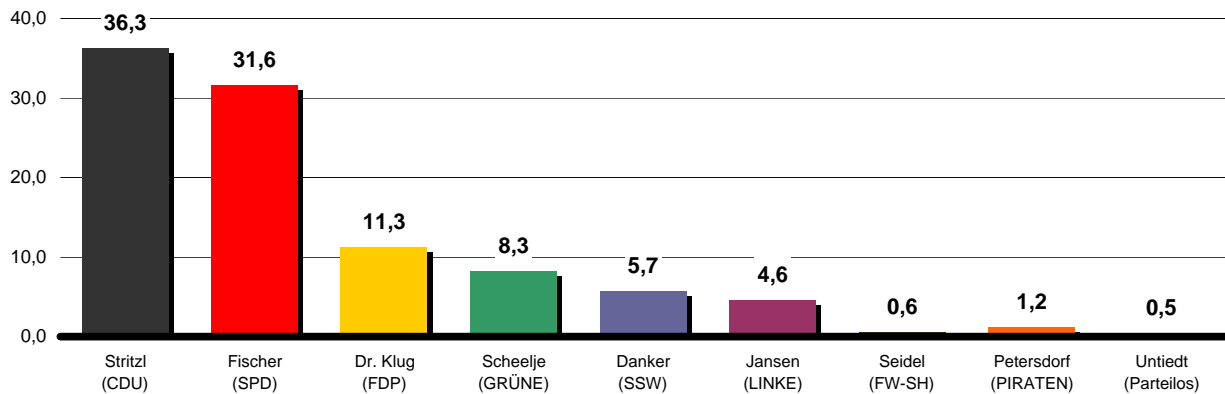

Gewinne und Verluste

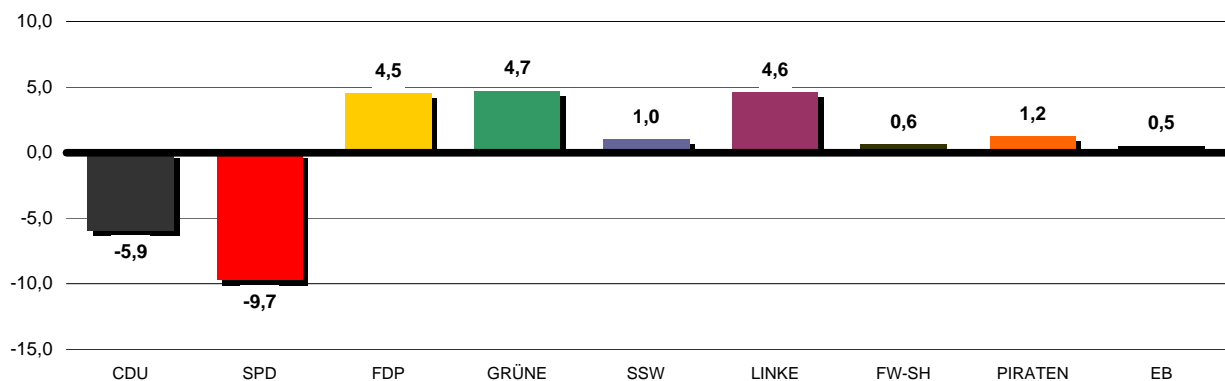

Zweitstimme - Ortsbeiratsbezirk Schilksee

Zweitstimme	absolut	in %
Wahlberechtigte	4.434	x
Wähler/-innen	3.507	79,1
Ungültig	50	1,4
Gültig	3.457	98,6
davon entfielen auf:		
1. Christlich Demokratische Union Deutschlands (CDU)	1.049	30,3
2. Sozialdemokratische Partei Deutschlands (SPD)	951	27,5
3. Freie Demokratische Partei (FDP)	561	16,2
4. BÜNDNIS 90/DIE GRÜNEN (GRÜNE)	387	11,2
5. Südschleswigscher Wählerverband (SSW)	211	6,1
6. Nationaldemokratische Partei Deutschlands (NPD)	26	0,8
7. Familie-Partei Deutschlands (Familie)	10	0,3
8. DIE LINKE (DIE LINKE)	176	5,1
9. Freie Wähler Schleswig-Holstein (FW-SH)	15	0,4
10. Interim Partei Deutschland DAS REICHT! (IPD)	5	0,1
11. Piratenpartei Deutschland (PIRATEN)	46	1,3
12. Rentnerinnen und Rentner Partei (RRP)	3	0,1
13. Rentner-Partei-Deutschland (RENTNER)	17	0,5

Zweitstimme - Ortsbeiratsbezirk Schilksee

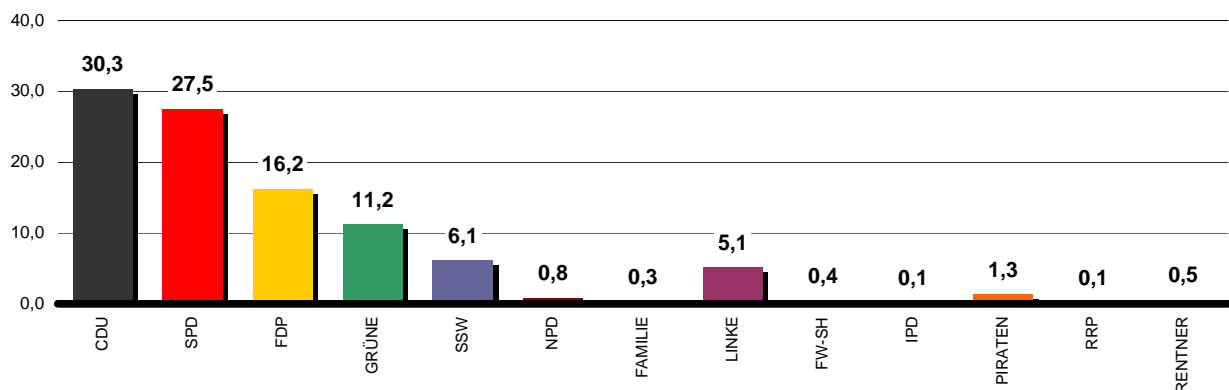

Gewinne und Verluste

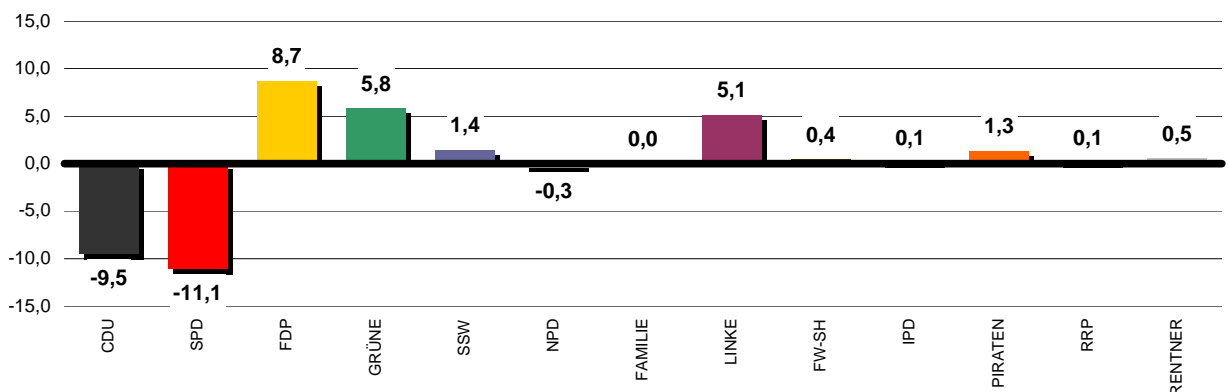

Ortsbeiratsbezirk Pries/Friedrichsort

(OB Bez. 2)



Erststimme - Ortsbeiratsbezirk Pries/Friedrichsort

Merkmal	absolut	in %
Wahlberechtigte	7.439	x
Wähler/-innen	5.135	69,0
Ungültig	171	3,3
Gültig	4.964	96,7
davon entfielen auf:		
1. Stritzl, Thomas (CDU)	1.216	24,5
2. Fischer, Karl-Rudolf (SPD)	1.893	38,1
3. Dr. Klug, Ekkehard (FDP)	475	9,6
4. Scheelje, Dirk (GRÜNE)	512	10,3
5. Danker, Antje (SSW)	380	7,7
8. Jansen, Florian (DIE LINKE)	335	6,7
9. Seidel, Wolfgang (FW-SH)	22	0,4
11. Petersdorf, Klaus (PIRATEN)	109	2,2
14. Untiedt, Michael (Parteilos)	22	0,4

Erststimme - Ortsbeiratsbezirk Pries/Friedrichsort

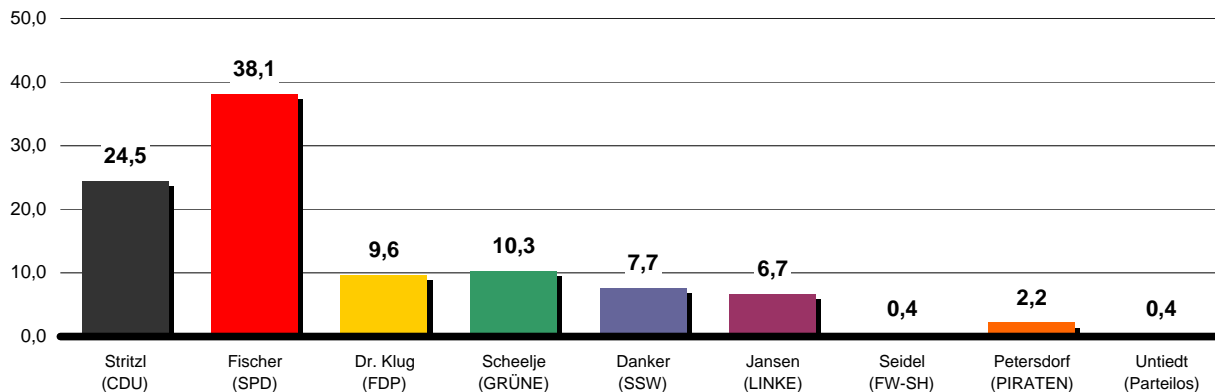

Gewinne und Verluste

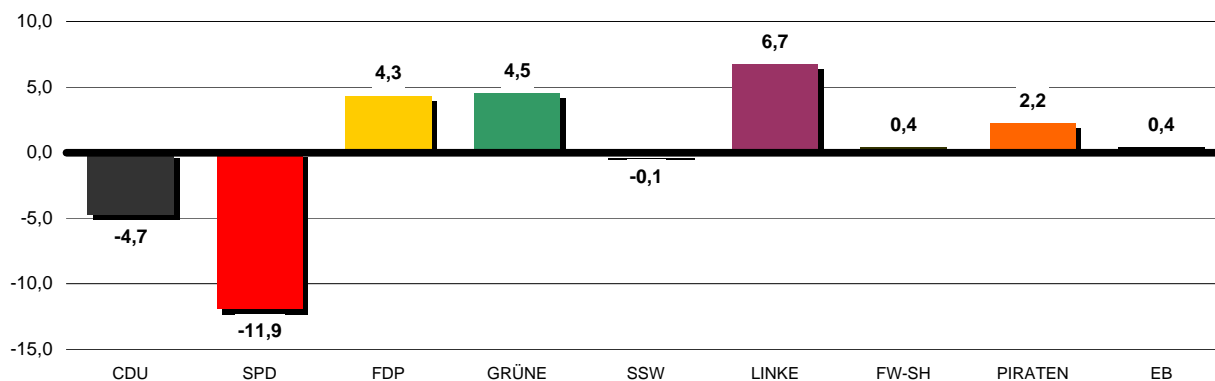

Zweitstimme - Ortsbeiratsbezirk Pries/Friedrichsort

Zweitstimme	absolut	in %
Wahlberechtigte	7.439	x
Wähler/-innen	5.135	69,0
Ungültig	107	2,1
Gültig	5.028	97,9
davon entfielen auf:		
1. Christlich Demokratische Union Deutschlands (CDU)	1.069	21,3
2. Sozialdemokratische Partei Deutschlands (SPD)	1.713	34,1
3. Freie Demokratische Partei (FDP)	595	11,8
4. BÜNDNIS 90/DIE GRÜNEN (GRÜNE)	631	12,5
5. Südschleswigscher Wählerverband (SSW)	397	7,9
6. Nationaldemokratische Partei Deutschlands (NPD)	39	0,8
7. Familie-Partei Deutschlands (Familie)	18	0,4
8. DIE LINKE (DIE LINKE)	391	7,8
9. Freie Wähler Schleswig-Holstein (FW-SH)	18	0,4
10. Interim Partei Deutschland DAS REICHT! (IPD)	2	0,0
11. Piratenpartei Deutschland (PIRATEN)	109	2,2
12. Rentnerinnen und Rentner Partei (RRP)	2	0,0
13. Rentner-Partei-Deutschland (RENTNER)	44	0,9

Zweitstimme - Ortsbeiratsbezirk Pries/Friedrichsort

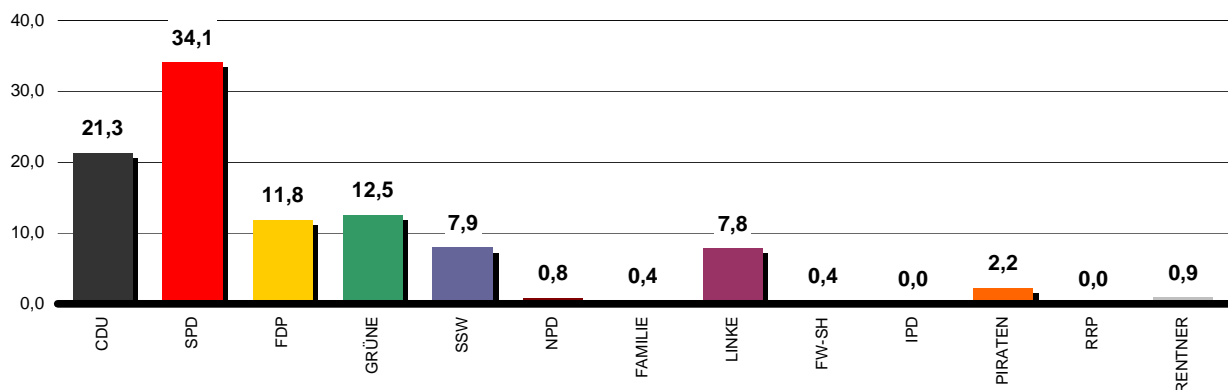

Gewinne und Verluste

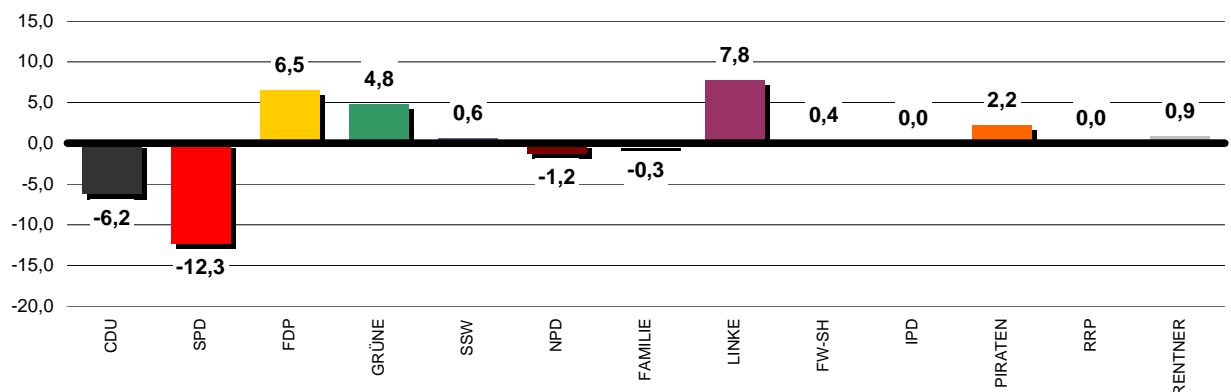

Ortsbeiratsbezirk Holtenau

(OB Bez. 3)



Erststimme - Ortsbeiratsbezirk Holtenau

Merkmal	absolut	in %
Wahlberechtigte	4.125	x
Wähler/-innen	3.198	77,5
Ungültig	85	2,7
Gültig	3.113	97,3
davon entfielen auf:		
1. Stritzl, Thomas (CDU)	967	31,1
2. Fischer, Karl-Rudolf (SPD)	930	29,9
3. Dr. Klug, Ekkehard (FDP)	338	10,9
4. Scheelje, Dirk (GRÜNE)	390	12,5
5. Danker, Antje (SSW)	277	8,9
8. Jansen, Florian (DIE LINKE)	115	3,7
9. Seidel, Wolfgang (FW-SH)	17	0,5
11. Petersdorf, Klaus (PIRATEN)	55	1,8
14. Untiedt, Michael (Parteilos)	24	0,8

Erststimme - Ortsbeiratsbezirk Holtenau

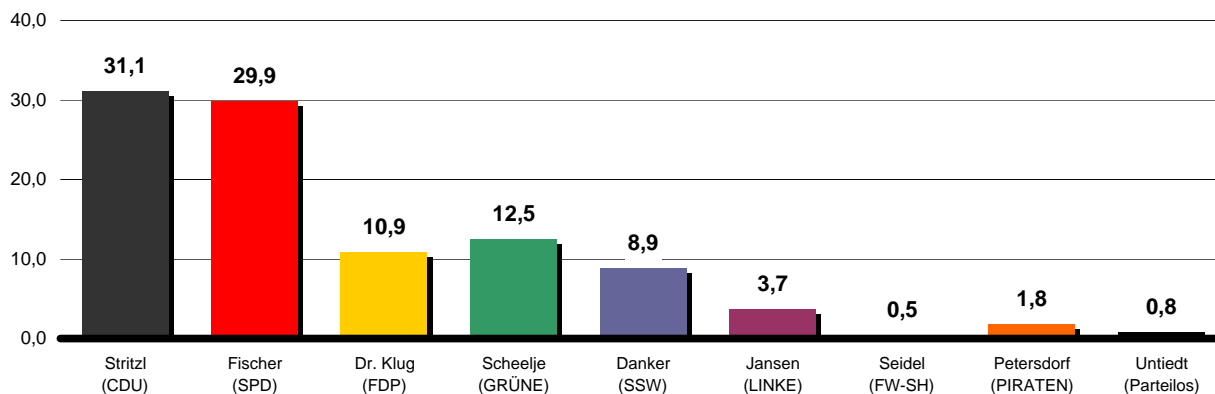

Gewinne und Verluste

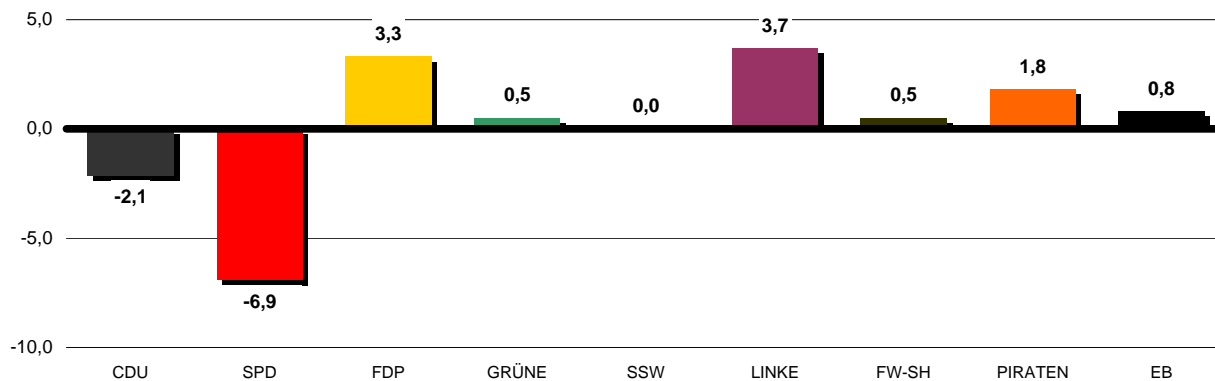

Zweitstimme - Ortsbeiratsbezirk Holtenau

Zweitstimme	absolut	in %
Wahlberechtigte	4.125	x
Wähler/-innen	3.198	77,5
Ungültig	46	1,4
Gültig	3.152	98,6
davon entfielen auf:		
1. Christlich Demokratische Union Deutschlands (CDU)	825	26,2
2. Sozialdemokratische Partei Deutschlands (SPD)	797	25,3
3. Freie Demokratische Partei (FDP)	457	14,5
4. BÜNDNIS 90/DIE GRÜNEN (GRÜNE)	483	15,3
5. Südschleswigscher Wählerverband (SSW)	287	9,1
6. Nationaldemokratische Partei Deutschlands (NPD)	34	1,1
7. Familie-Partei Deutschlands (Familie)	14	0,4
8. DIE LINKE (DIE LINKE)	157	5,0
9. Freie Wähler Schleswig-Holstein (FW-SH)	16	0,5
10. Interim Partei Deutschland DAS REICHT! (IPD)	1	0,0
11. Piratenpartei Deutschland (PIRATEN)	54	1,7
12. Rentnerinnen und Rentner Partei (RRP)	5	0,2
13. Rentner-Partei-Deutschland (RENTNER)	22	0,7

Zweitstimme - Ortsbeiratsbezirk Holtenau

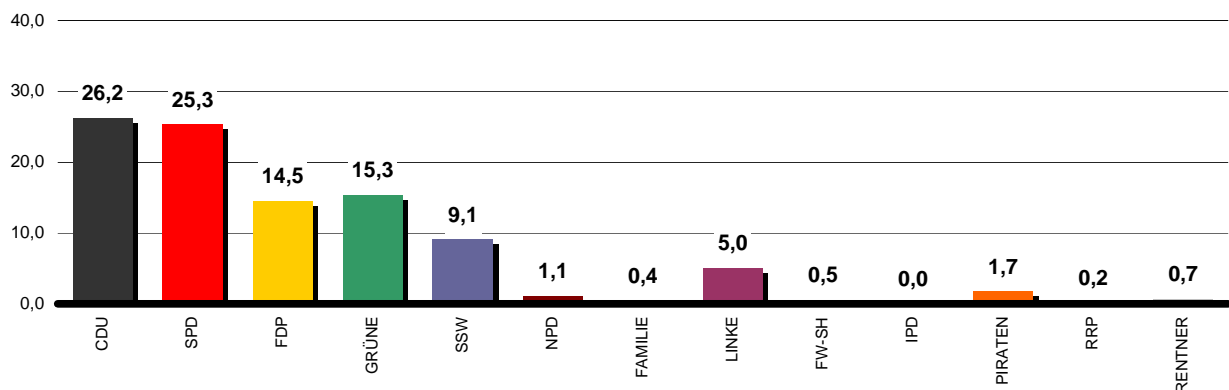

Gewinne und Verluste

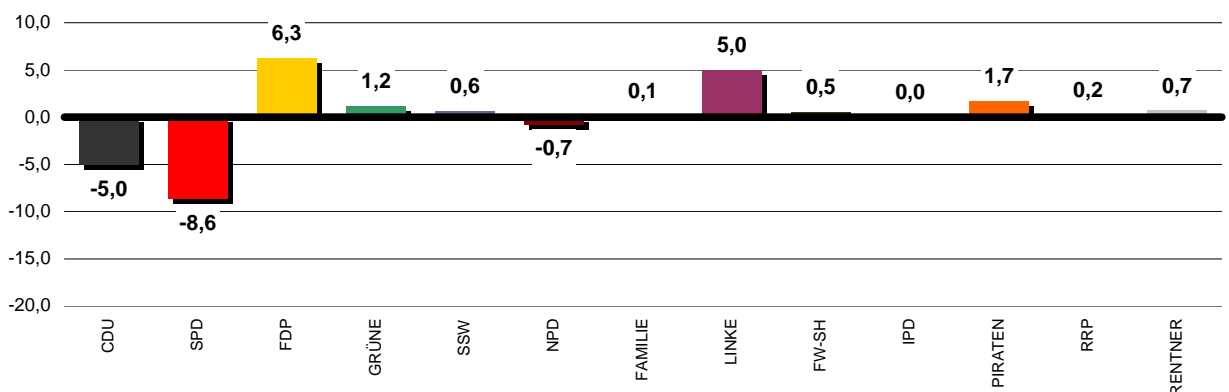

Ortsbeiratsbezirk Steenbek-Projensdorf

(OB Bez. 4)



Erststimme - Ortsbeiratsbezirk Steenbek-Projensdorf

Merkmal	absolut	in %
Wahlberechtigte	3.503	x
Wähler/-innen	2.724	77,8
Ungültig	90	3,3
Gültig	2.634	96,7
davon entfielen auf:		
1. Stritzl, Thomas (CDU)	772	29,3
2. Fischer, Karl-Rudolf (SPD)	913	34,7
3. Dr. Klug, Ekkehard (FDP)	289	11,0
4. Scheelje, Dirk (GRÜNE)	295	11,2
5. Danker, Antje (SSW)	127	4,8
8. Jansen, Florian (DIE LINKE)	138	5,2
9. Seidel, Wolfgang (FW-SH)	21	0,8
11. Petersdorf, Klaus (PIRATEN)	58	2,2
14. Untiedt, Michael (Parteilos)	21	0,8

Erststimme - Ortsbeiratsbezirk Steenbek-Projensdorf

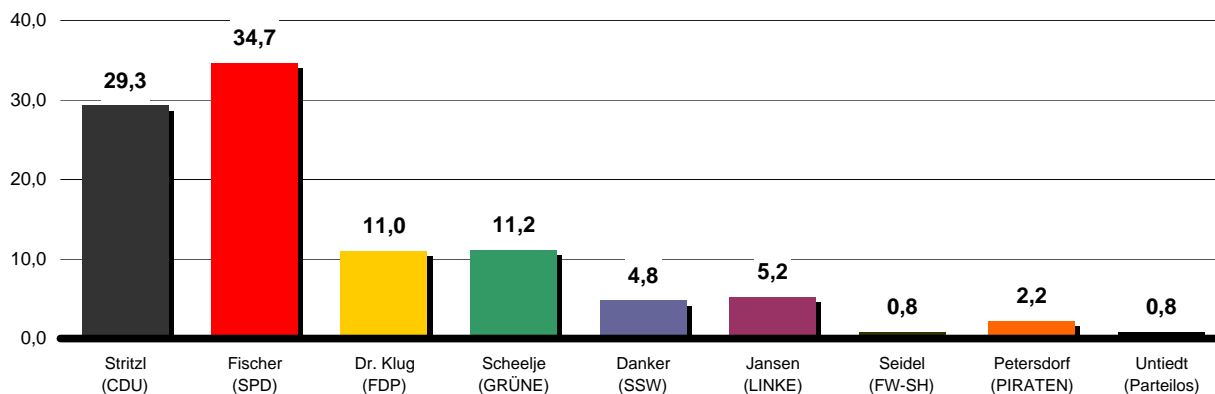

Gewinne und Verluste

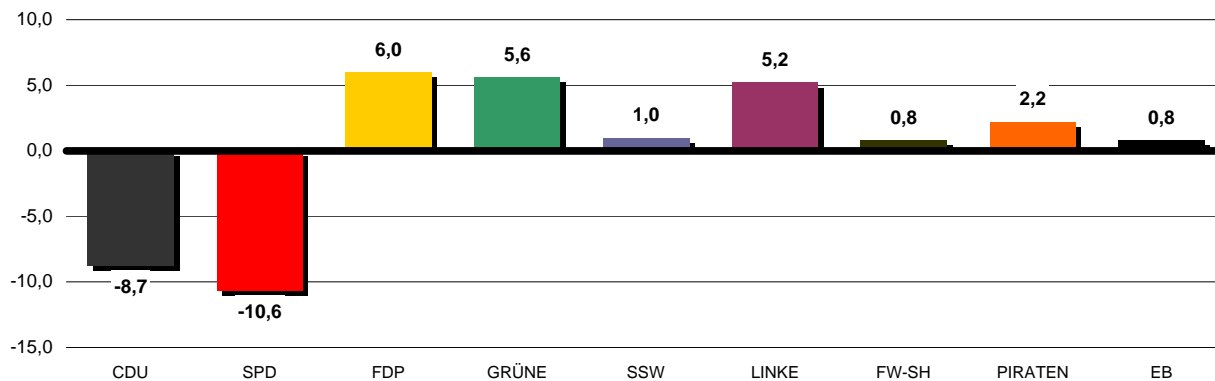

Zweitstimme - Ortsbeiratsbezirk Steenbek-Projensdorf

Zweitstimme	absolut	in %
Wahlberechtigte	3.503	x
Wähler/-innen	2.724	77,8
Ungültig	47	1,7
Gültig	2.677	98,3
davon entfielen auf:		
1. Christlich Demokratische Union Deutschlands (CDU)	685	25,6
2. Sozialdemokratische Partei Deutschlands (SPD)	804	30,0
3. Freie Demokratische Partei (FDP)	370	13,8
4. BÜNDNIS 90/DIE GRÜNEN (GRÜNE)	394	14,7
5. Südschleswigscher Wählerverband (SSW)	128	4,8
6. Nationaldemokratische Partei Deutschlands (NPD)	21	0,8
7. Familie-Partei Deutschlands (Familie)	23	0,9
8. DIE LINKE (DIE LINKE)	172	6,4
9. Freie Wähler Schleswig-Holstein (FW-SH)	16	0,6
10. Interim Partei Deutschland DAS REICHT! (IPD)	0	0,0
11. Piratenpartei Deutschland (PIRATEN)	52	1,9
12. Rentnerinnen und Rentner Partei (RRP)	2	0,1
13. Rentner-Partei-Deutschland (RENTNER)	10	0,4

Zweitstimme - Ortsbeiratsbezirk Steenbek-Projensdorf

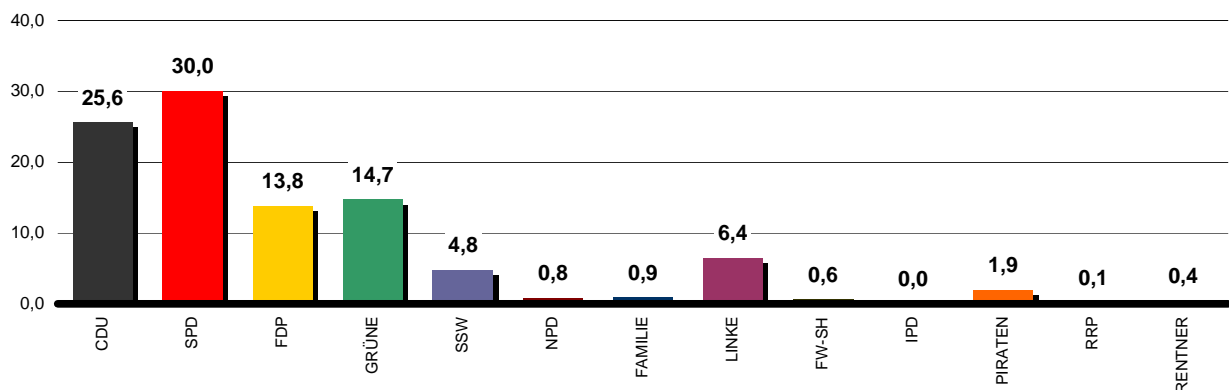

Gewinne und Verluste

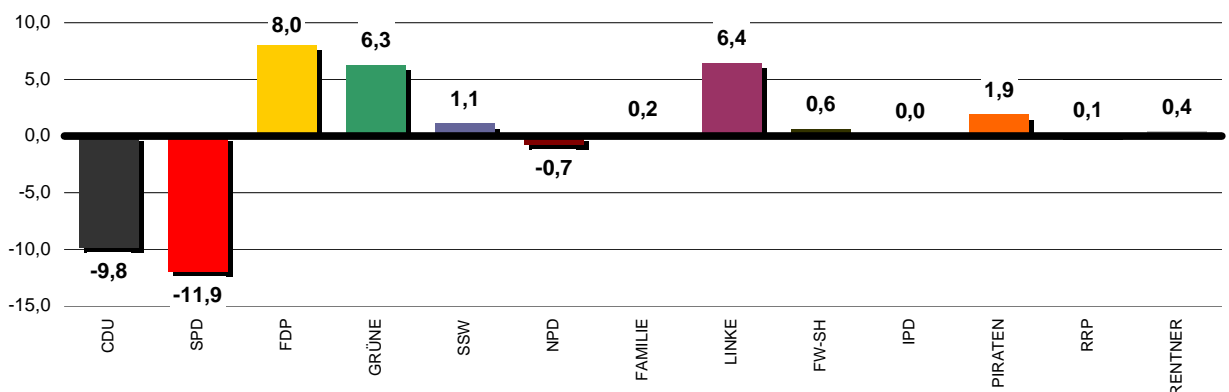

Ortsbeiratsbezirk Suchsdorf

(OB Bez. 5)



Erststimme - Ortsbeiratsbezirk Suchsdorf

Merkmal	absolut	in %
Wahlberechtigte	8.933	x
Wähler/-innen	7.183	80,4
Ungültig	165	2,3
Gültig	7.018	97,7
davon entfielen auf:		
1. Stritzl, Thomas (CDU)	2.272	32,4
2. Fischer, Karl-Rudolf (SPD)	2.436	34,7
3. Dr. Klug, Ekkehard (FDP)	746	10,6
4. Scheelje, Dirk (GRÜNE)	768	10,9
5. Danker, Antje (SSW)	336	4,8
8. Jansen, Florian (DIE LINKE)	277	3,9
9. Seidel, Wolfgang (FW-SH)	31	0,4
11. Petersdorf, Klaus (PIRATEN)	121	1,7
14. Untiedt, Michael (Parteilos)	31	0,4

Erststimme - Ortsbeiratsbezirk Suchsdorf

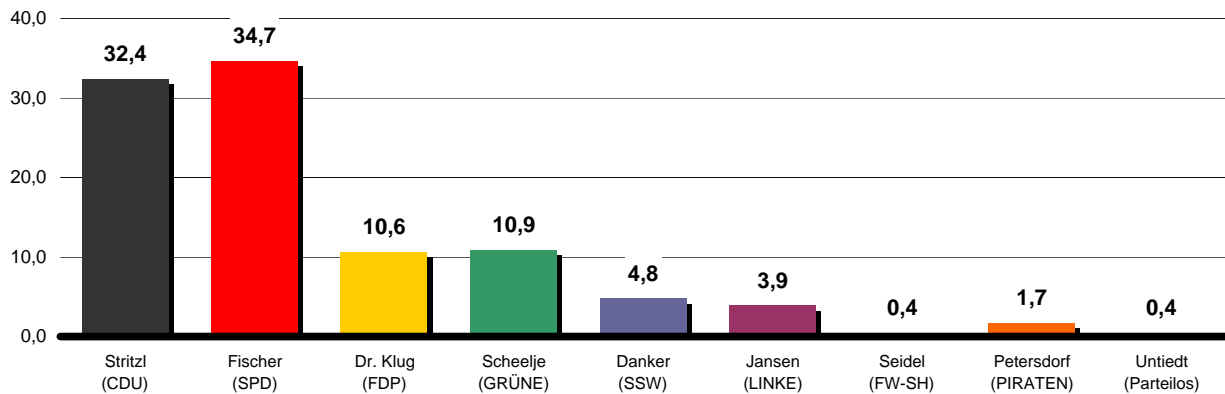

Gewinne und Verluste

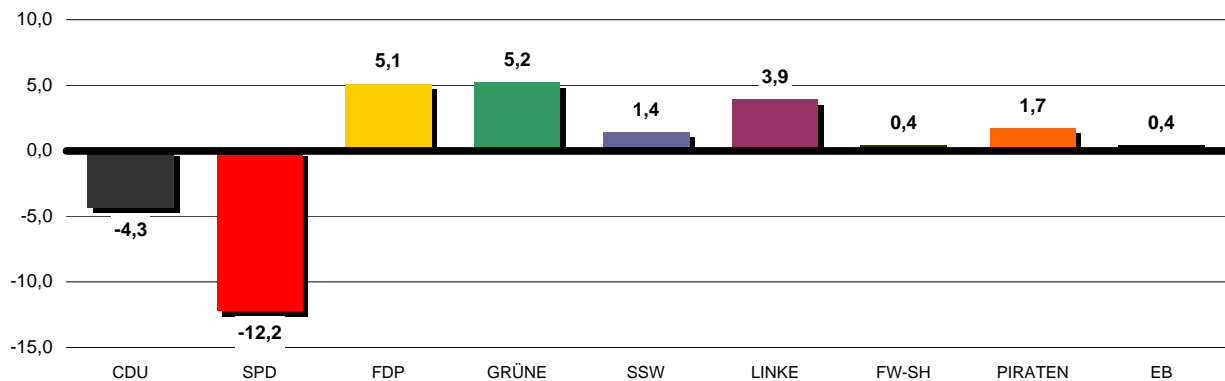

Zweitstimme - Ortsbeiratsbezirk Suchsdorf

Zweitstimme	absolut	in %
Wahlberechtigte	8.933	x
Wähler/-innen	7.183	80,4
Ungültig	91	1,3
Gültig	7.092	98,7
davon entfielen auf:		
1. Christlich Demokratische Union Deutschlands (CDU)	1.902	26,8
2. Sozialdemokratische Partei Deutschlands (SPD)	2.115	29,8
3. Freie Demokratische Partei (FDP)	1.060	14,9
4. BÜNDNIS 90/DIE GRÜNEN (GRÜNE)	1.032	14,6
5. Südschleswigscher Wählerverband (SSW)	382	5,4
6. Nationaldemokratische Partei Deutschlands (NPD)	38	0,5
7. Familie-Partei Deutschlands (Familie)	37	0,5
8. DIE LINKE (DIE LINKE)	333	4,7
9. Freie Wähler Schleswig-Holstein (FW-SH)	35	0,5
10. Interim Partei Deutschland DAS REICHT! (IPD)	1	0,0
11. Piratenpartei Deutschland (PIRATEN)	115	1,6
12. Rentnerinnen und Rentner Partei (RRP)	8	0,1
13. Rentner-Partei-Deutschland (RENTNER)	34	0,5

Zweitstimme - Ortsbeiratsbezirk Suchsdorf

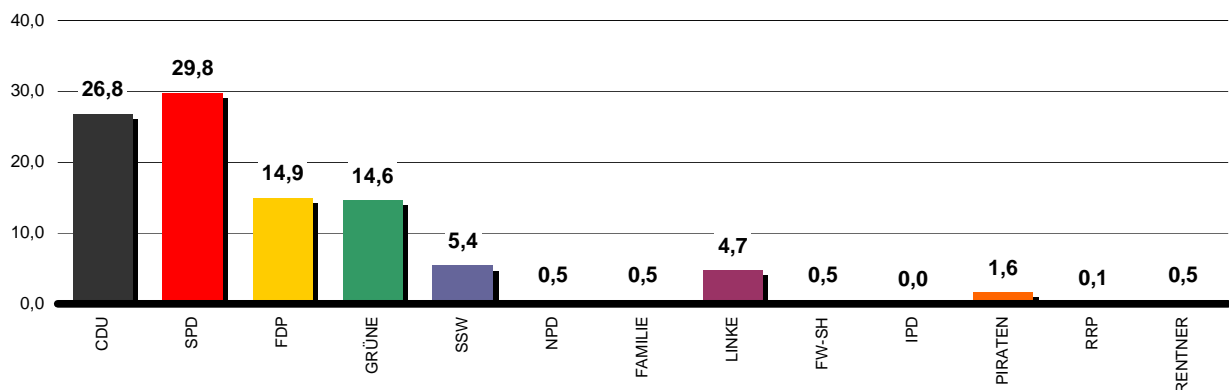

Gewinne und Verluste

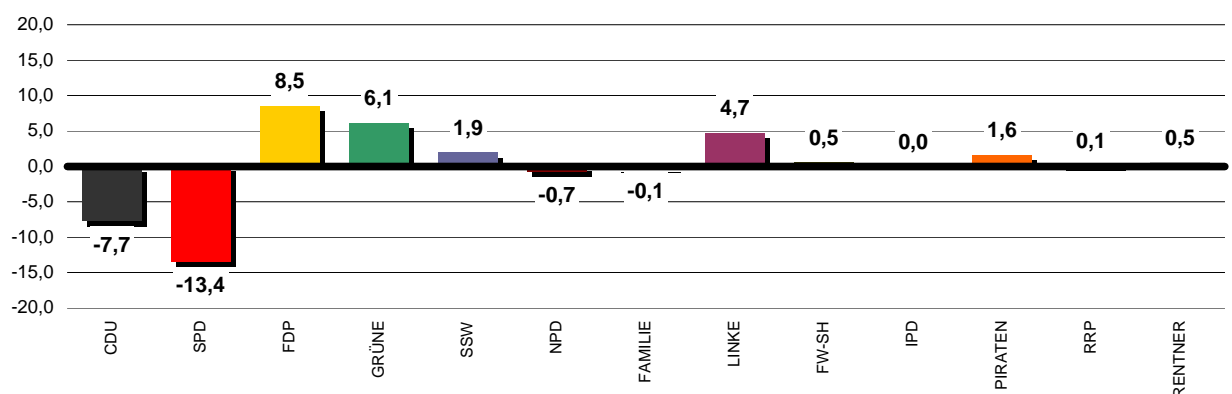

Ortsbeiratsbezirk Wik

(OB Bez. 6)



Erststimme - Ortsbeiratsbezirk Wik

Merkmal	absolut	in %
Wahlberechtigte	8.888	x
Wähler/-innen	6.710	75,5
Ungültig	162	2,4
Gültig	6.548	97,6
davon entfielen auf:		
1. Stritzl, Thomas (CDU)	1.731	26,4
2. Fischer, Karl-Rudolf (SPD)	2.177	33,2
3. Dr. Klug, Ekkehard (FDP)	668	10,2
4. Scheelje, Dirk (GRÜNE)	957	14,6
5. Danker, Antje (SSW)	381	5,8
8. Jansen, Florian (DIE LINKE)	332	5,1
9. Seidel, Wolfgang (FW-SH)	51	0,8
11. Petersdorf, Klaus (PIRATEN)	200	3,1
14. Untiedt, Michael (Parteilos)	51	0,8

Erststimme - Ortsbeiratsbezirk Wik

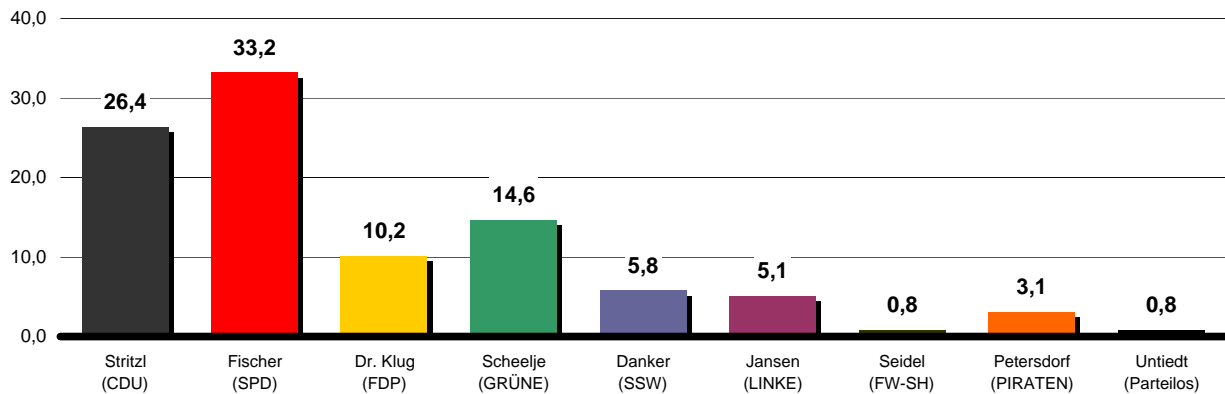

Gewinne und Verluste

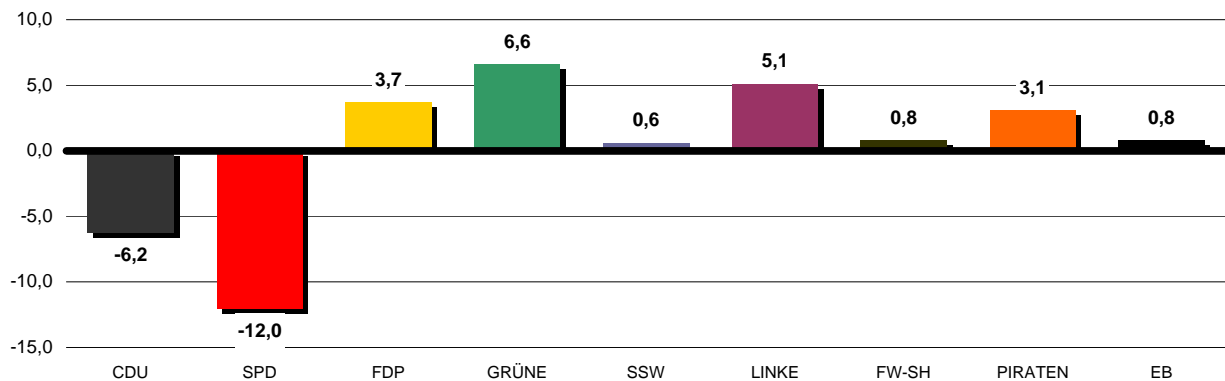

Zweitstimme - Ortsbeiratsbezirk Wik

Zweitstimme	absolut	in %
Wahlberechtigte	8.888	x
Wähler/-innen	6.710	75,5
Ungültig	86	1,3
Gültig	6.624	98,7
davon entfielen auf:		
1. Christlich Demokratische Union Deutschlands (CDU)	1.478	22,3
2. Sozialdemokratische Partei Deutschlands (SPD)	1.802	27,2
3. Freie Demokratische Partei (FDP)	855	12,9
4. BÜNDNIS 90/DIE GRÜNEN (GRÜNE)	1.261	19,0
5. Südschleswigscher Wählerverband (SSW)	398	6,0
6. Nationaldemokratische Partei Deutschlands (NPD)	70	1,1
7. Familie-Partei Deutschlands (Familie)	29	0,4
8. DIE LINKE (DIE LINKE)	422	6,4
9. Freie Wähler Schleswig-Holstein (FW-SH)	55	0,8
10. Interim Partei Deutschland DAS REICHT! (IPD)	6	0,1
11. Piratenpartei Deutschland (PIRATEN)	203	3,1
12. Rentnerinnen und Rentner Partei (RRP)	7	0,1
13. Rentner-Partei-Deutschland (RENTNER)	38	0,6

Zweitstimme - Ortsbeiratsbezirk Wik

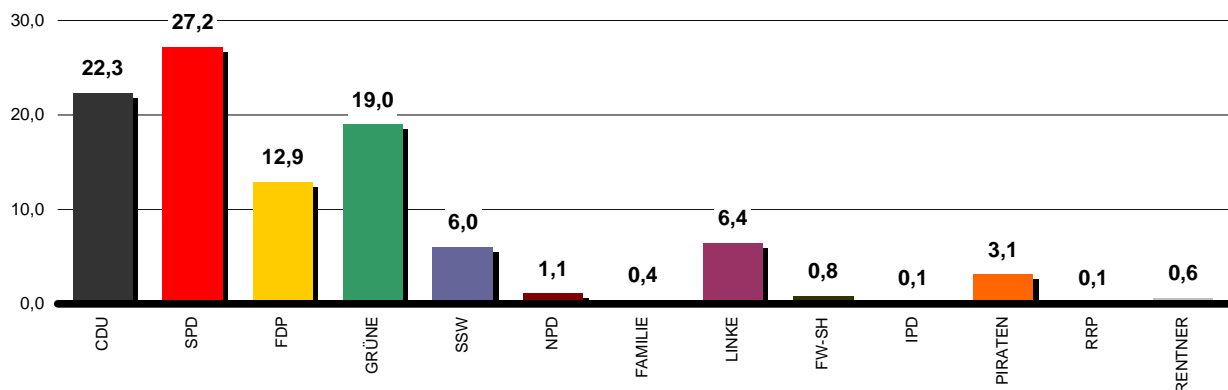

Gewinne und Verluste

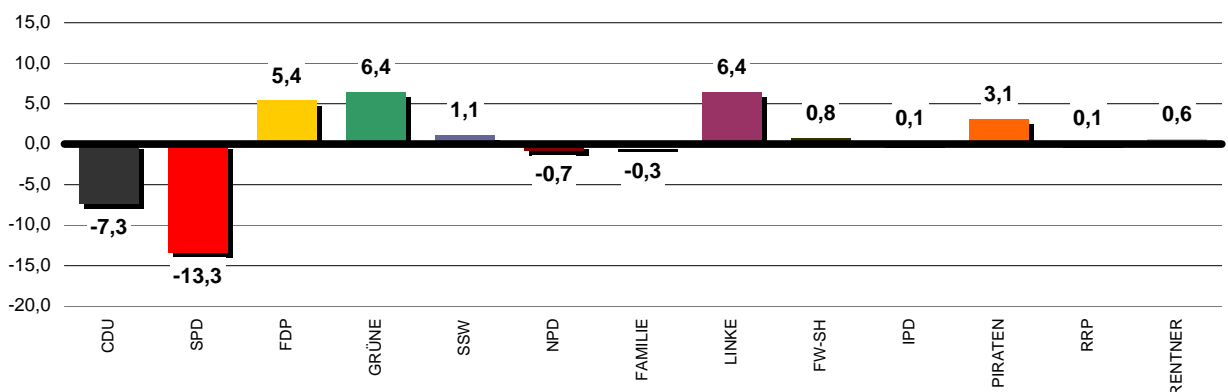

Ortsbeiratsbezirk Ravensberg/Brunswik/Düsternbrook

(OB Bez. 7)



Erststimme - Ortsbeiratsbezirk Ravensberg/Brunswik/Düsternbrook

Merkmal	absolut	in %
Wahlberechtigte	25.632	x
Wähler/-innen	20.783	81,1
Ungültig	350	1,7
Gültig	20.433	98,3
davon entfielen auf:		
1. Stritzl, Thomas (CDU)	5.437	26,6
2. Fischer, Karl-Rudolf (SPD)	6.538	32,0
3. Dr. Klug, Ekkehard (FDP)	2.013	9,9
4. Scheelje, Dirk (GRÜNE)	3.823	18,7
5. Danker, Antje (SSW)	954	4,7
8. Jansen, Florian (DIE LINKE)	826	4,0
9. Seidel, Wolfgang (FW-SH)	123	0,6
11. Petersdorf, Klaus (PIRATEN)	555	2,7
14. Untiedt, Michael (Parteilos)	164	0,8

Erststimme - Ortsbeiratsbezirk Ravensberg/Brunswik/Düsternbrook

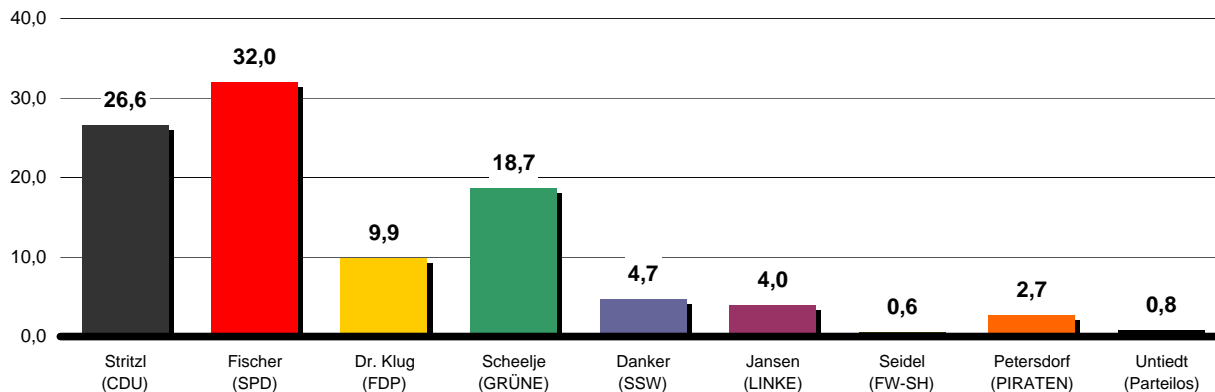

Gewinne und Verluste

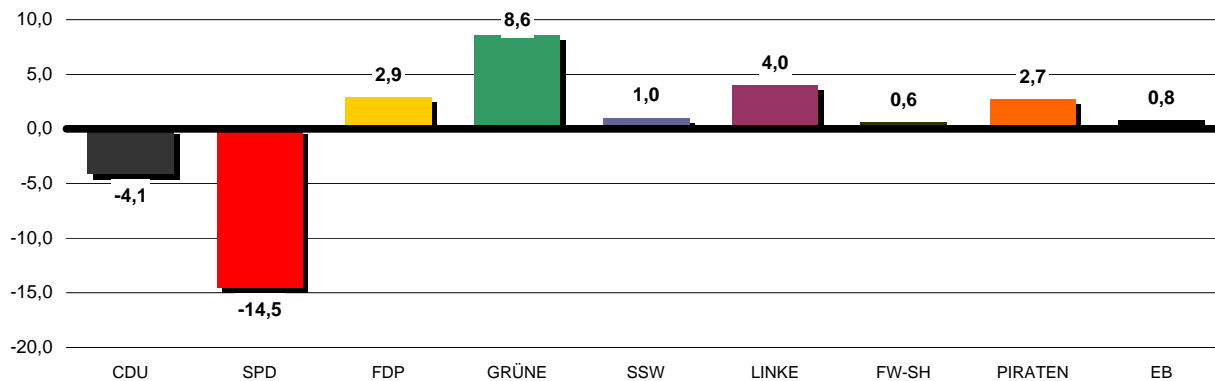

Zweitstimme - Ortsbeiratsbezirk Ravensberg/Brunswik/Düsternbrook

Zweitstimme	absolut	in %
Wahlberechtigte	25.632	x
Wähler/-innen	20.783	81,1
Ungültig	200	1,0
Gültig	20.583	99,0
davon entfielen auf:		
1. Christlich Demokratische Union Deutschlands (CDU)	4.545	22,1
2. Sozialdemokratische Partei Deutschlands (SPD)	5.271	25,6
3. Freie Demokratische Partei (FDP)	2.859	13,9
4. BÜNDNIS 90/DIE GRÜNEN (GRÜNE)	4.923	23,9
5. Südschleswigscher Wählerverband (SSW)	942	4,6
6. Nationaldemokratische Partei Deutschlands (NPD)	72	0,3
7. Familie-Partei Deutschlands (Familie)	73	0,4
8. DIE LINKE (DIE LINKE)	1.076	5,2
9. Freie Wähler Schleswig-Holstein (FW-SH)	103	0,5
10. Interim Partei Deutschland DAS REICHT! (IPD)	4	0,0
11. Piratenpartei Deutschland (PIRATEN)	618	3,0
12. Rentnerinnen und Rentner Partei (RRP)	23	0,1
13. Rentner-Partei-Deutschland (RENTNER)	74	0,4

Zweitstimme - Ortsbeiratsbezirk Ravensberg/Brunswik/Düsternbrook

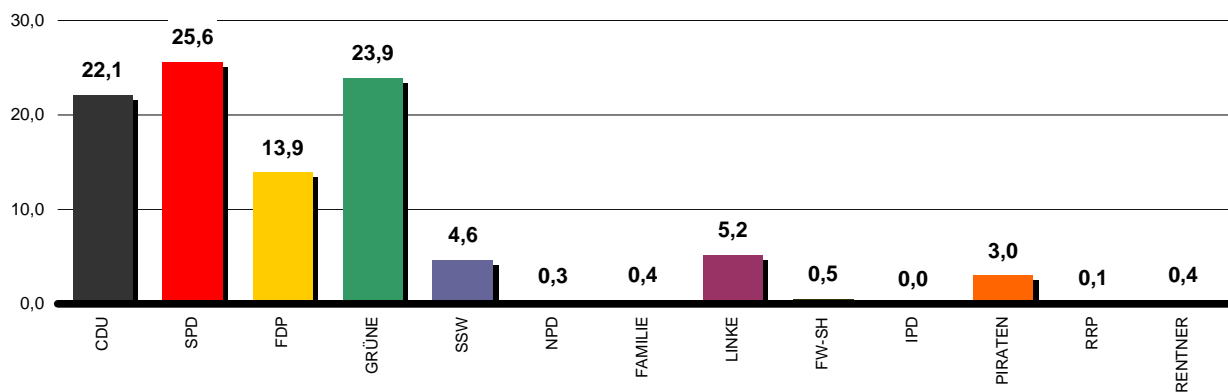

Gewinne und Verluste

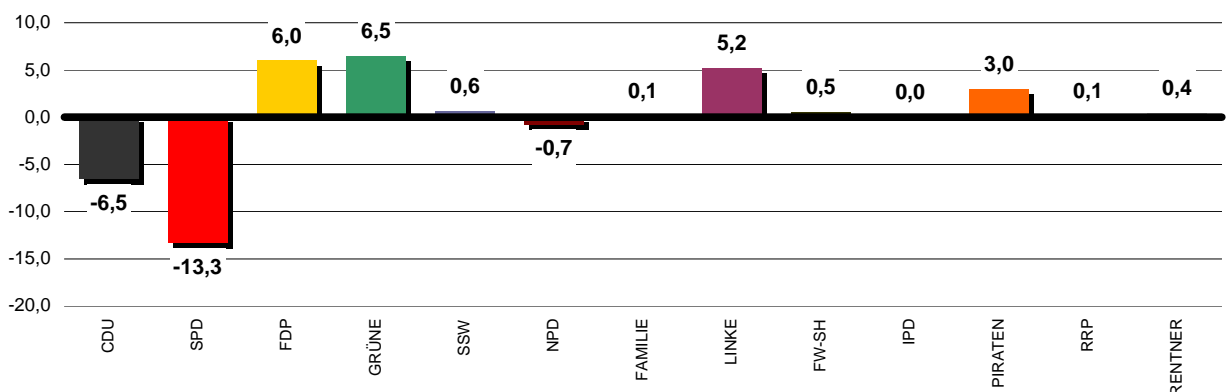

Ortsbeiratsbezirk Schreventeich/Hasseldieksdamm

(OB Bez. 8)



Erststimme - Ortsbeiratsbezirk Schreventeich/Hasseldieksdamm

Merkmal	absolut	in %
Wahlberechtigte	14.270	x
Wähler/-innen	11.073	77,6
Ungültig	238	2,1
Gültig	10.835	97,9
davon entfielen auf:		
1. Kerssenbrock, Dr.Trutz Graf (CDU)	2.618	24,2
2. Weber, Jürgen (SPD)	3.836	35,4
3. Musculus-Stahnke, Christina (FDP)	937	8,6
4. Erdmann, Anke (GRÜNE)	2.216	20,5
8. Tiras-Deniz, Meryem (DIE LINKE)	572	5,3
9. Nonnsen, Sönke (FW-SH)	89	0,8
11. Bühner, Alexander (PIRATEN)	370	3,4
13. Keller, Hartmut (RENTNER)	50	0,5
14. Petersen, Sabine (Parteilos)	147	1,4

Erststimme - Ortsbeiratsbezirk Schreventeich/Hasseldieksdamm

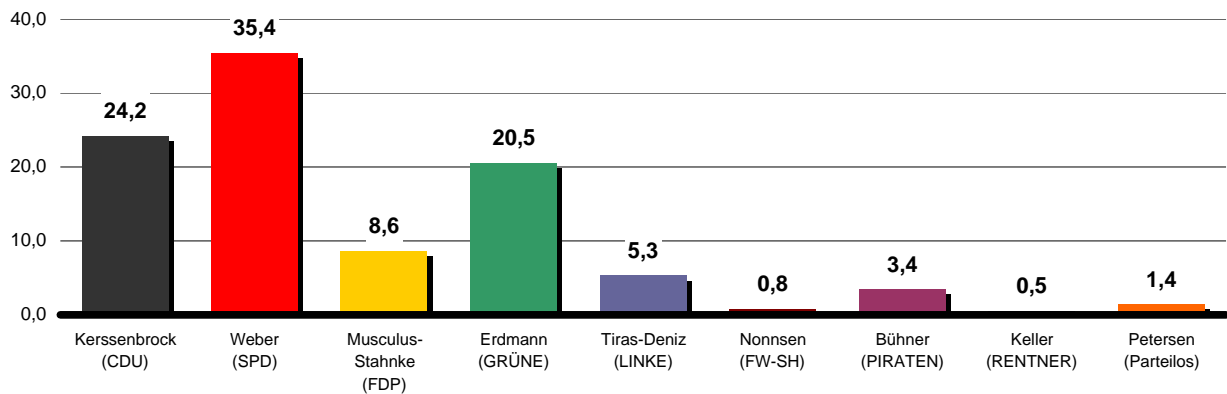

Gewinne und Verluste

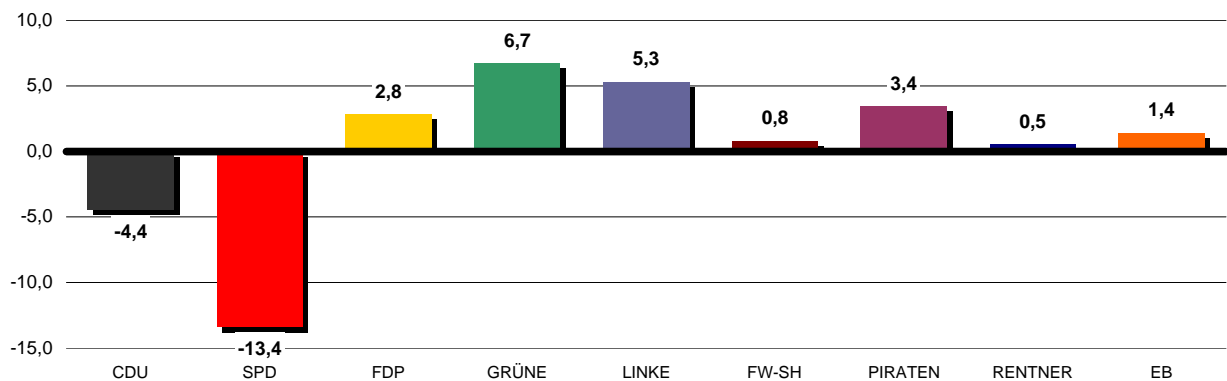

Zweitstimme - Ortsbeiratsbezirk Schreventeich/Hasseldieksdamm

Zweitstimme	absolut	in %
Wahlberechtigte	14.270	x
Wähler/-innen	11.073	77,6
Ungültig	126	1,1
Gültig	10.947	98,9
davon entfielen auf:		
1. Christlich Demokratische Union Deutschlands (CDU)	2.249	20,5
2. Sozialdemokratische Partei Deutschlands (SPD)	2.981	27,2
3. Freie Demokratische Partei (FDP)	1.343	12,3
4. BÜNDNIS 90/DIE GRÜNEN (GRÜNE)	2.594	23,7
5. Südschleswigscher Wählerverband (SSW)	406	3,7
6. Nationaldemokratische Partei Deutschlands (NPD)	63	0,6
7. Familie-Partei Deutschlands (Familie)	50	0,5
8. DIE LINKE (DIE LINKE)	730	6,7
9. Freie Wähler Schleswig-Holstein (FW-SH)	84	0,8
10. Interim Partei Deutschland DAS REICHT! (IPD)	20	0,2
11. Piratenpartei Deutschland (PIRATEN)	372	3,4
12. Rentnerinnen und Rentner Partei (RRP)	8	0,1
13. Rentner-Partei-Deutschland (RENTNER)	47	0,4

Zweitstimme - Ortsbeiratsbezirk Schreventeich/Hasseldieksdamm

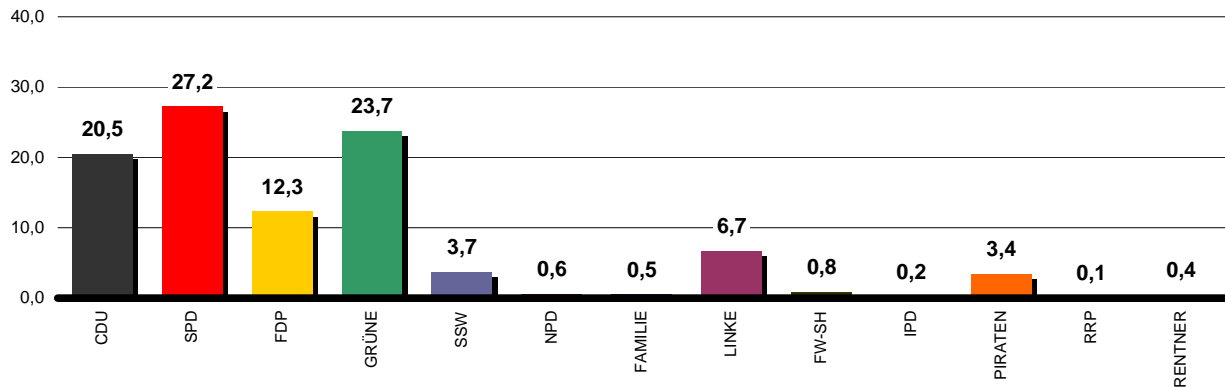

Gewinne und Verluste

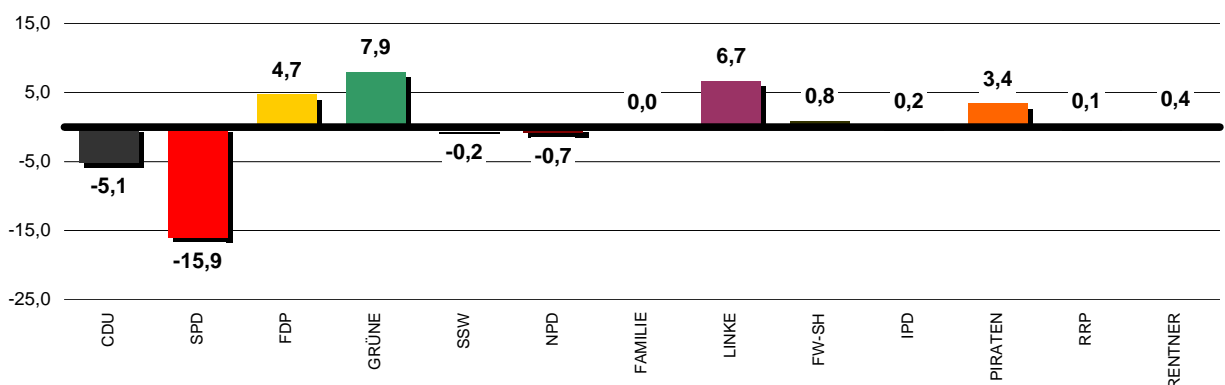

Ortsbeiratsbezirk Mettenhof

(OB Bez. 9)



Erststimme - Ortsbeiratsbezirk Mettenhof

Merkmal	absolut	in %
Wahlberechtigte	12.542	x
Wähler/-innen	7.484	59,7
Ungültig	467	6,2
Gültig	7.017	93,8
davon entfielen auf:		
1. Kerssenbrock, Dr.Trutz Graf (CDU)	1.887	26,9
2. Weber, Jürgen (SPD)	2.811	40,1
3. Musculus-Stahnke, Christina (FDP)	580	8,3
4. Erdmann, Anke (GRÜNE)	655	9,3
8. Tiras-Deniz, Meryem (DIE LINKE)	729	10,4
9. Nonnsen, Sönke (FW-SH)	67	1,0
11. Bühner, Alexander (PIRATEN)	149	2,1
13. Keller, Hartmut (RENTNER)	75	1,1
14. Petersen, Sabine (Parteilos)	64	0,9

Erststimme - Ortsbeiratsbezirk Mettenhof

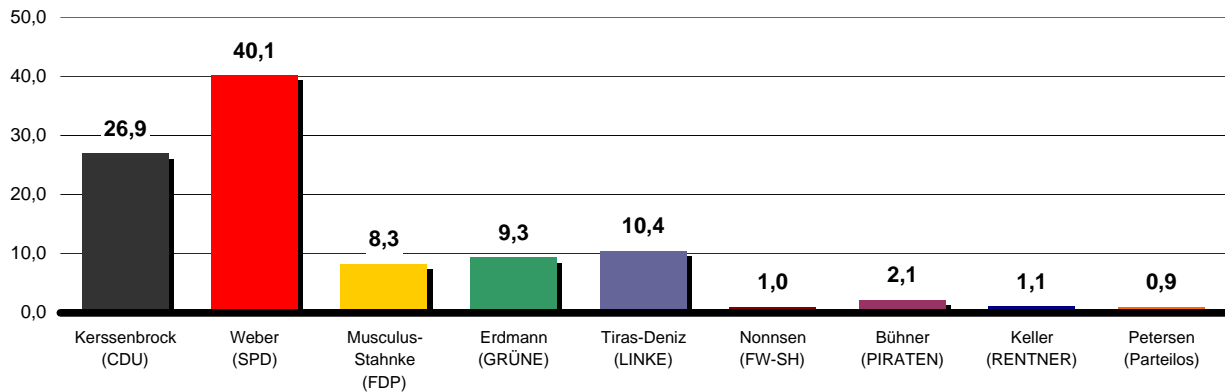

Gewinne und Verluste

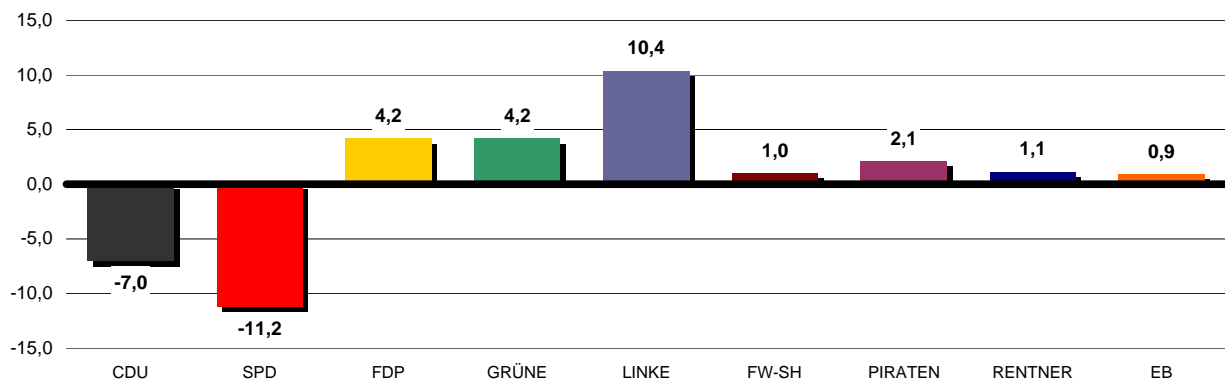

Zweitstimme - Ortsbeiratsbezirk Mettenhof

Zweitstimme	absolut	in %
Wahlberechtigte	12.542	x
Wähler/-innen	7.484	59,7
Ungültig	197	2,6
Gültig	7.287	97,4
davon entfielen auf:		
1. Christlich Demokratische Union Deutschlands (CDU)	1.733	23,8
2. Sozialdemokratische Partei Deutschlands (SPD)	2.575	35,3
3. Freie Demokratische Partei (FDP)	753	10,3
4. BÜNDNIS 90/DIE GRÜNEN (GRÜNE)	673	9,2
5. Südschleswigscher Wählerverband (SSW)	245	3,4
6. Nationaldemokratische Partei Deutschlands (NPD)	127	1,7
7. Familie-Partei Deutschlands (Familie)	62	0,9
8. DIE LINKE (DIE LINKE)	823	11,3
9. Freie Wähler Schleswig-Holstein (FW-SH)	43	0,6
10. Interim Partei Deutschland DAS REICHT! (IPD)	6	0,1
11. Piratenpartei Deutschland (PIRATEN)	152	2,1
12. Rentnerinnen und Rentner Partei (RRP)	9	0,1
13. Rentner-Partei-Deutschland (RENTNER)	86	1,2

Zweitstimme - Ortsbeiratsbezirk Mettenhof

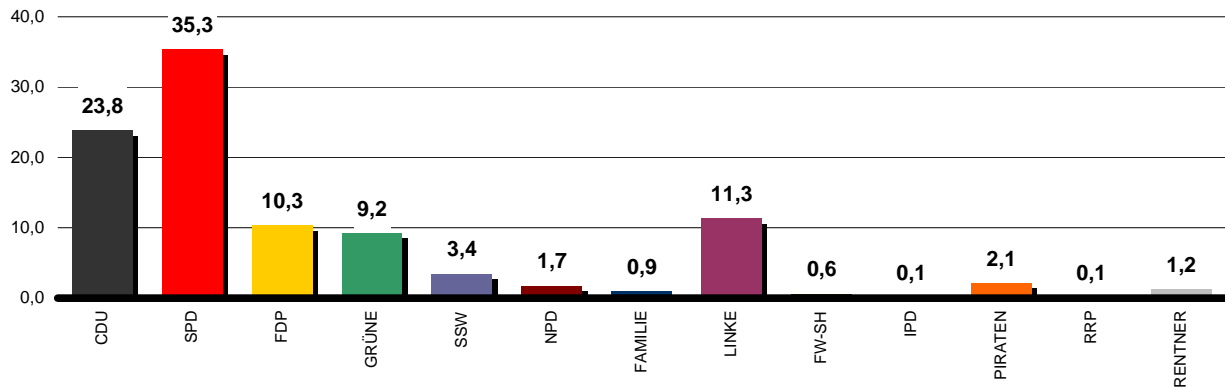

Gewinne und Verluste

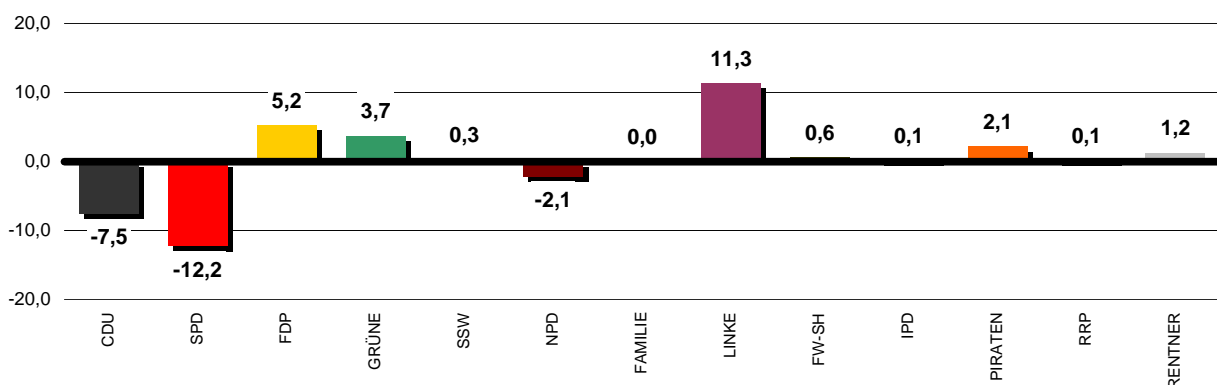

Ortsbeiratsbezirk Mitte

(OB Bez. 10)



Erststimme - Ortsbeiratsbezirk Mitte

Merkmal	absolut	in %
Wahlberechtigte	19.618	x
Wähler/-innen	13.875	70,7
Ungültig	414	3,0
Gültig	13.461	97,0
davon entfielen auf:		
1. Kerssenbrock, Dr.Trutz Graf (CDU)	3.115	23,1
2. Weber, Jürgen (SPD)	4.659	34,6
3. Musculus-Stahnke, Christina (FDP)	1.110	8,2
4. Erdmann, Anke (GRÜNE)	2.584	19,2
8. Tiras-Deniz, Meryem (DIE LINKE)	1.046	7,8
9. Nonnsen, Sönke (FW-SH)	119	0,9
11. Bühner, Alexander (PIRATEN)	595	4,4
13. Keller, Hartmut (RENTNER)	90	0,7
14. Petersen, Sabine (Parteilos)	143	1,1

Erststimme - Ortsbeiratsbezirk Mitte

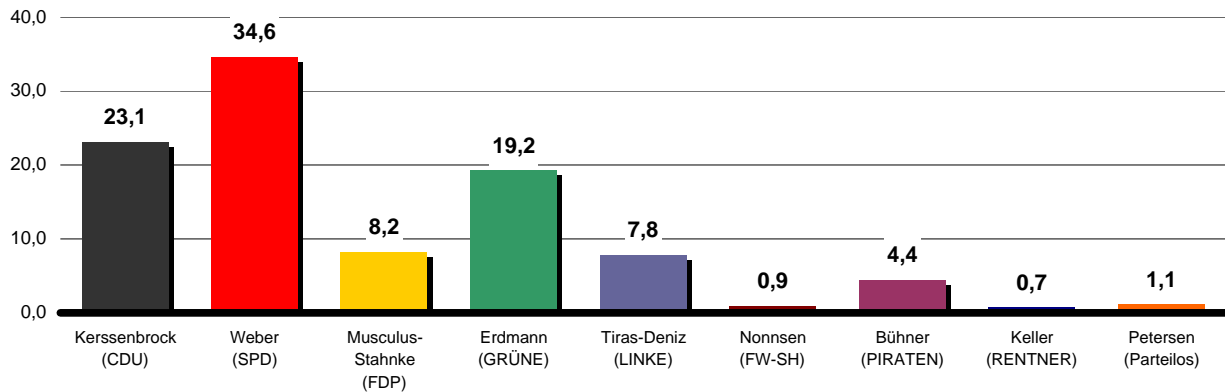

Gewinne und Verluste

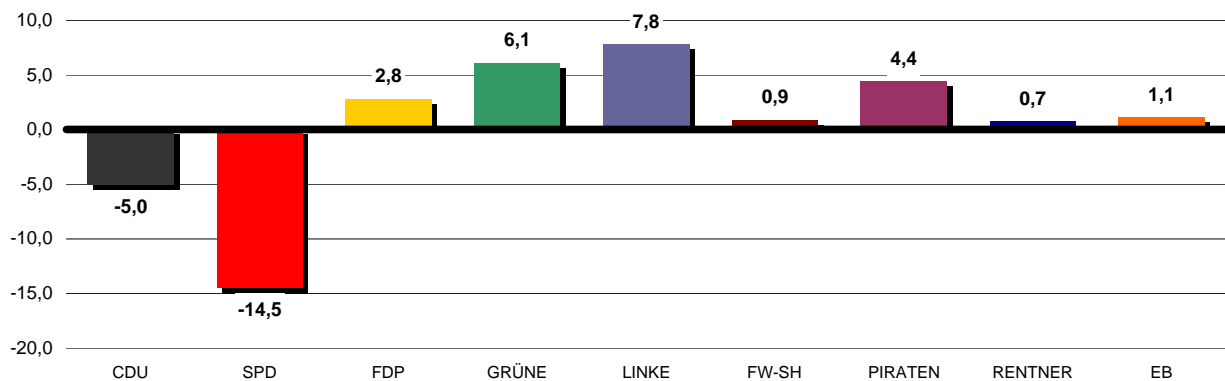

Zweitstimme - Ortsbeiratsbezirk Mitte

Zweitstimme	absolut	in %
Wahlberechtigte	19.618	x
Wähler/-innen	13.875	70,7
Ungültig	199	1,4
Gültig	13.676	98,6
davon entfielen auf:		
1. Christlich Demokratische Union Deutschlands (CDU)	2.788	20,4
2. Sozialdemokratische Partei Deutschlands (SPD)	3.780	27,6
3. Freie Demokratische Partei (FDP)	1.475	10,8
4. BÜNDNIS 90/DIE GRÜNEN (GRÜNE)	2.928	21,4
5. Südschleswigscher Wählerverband (SSW)	564	4,1
6. Nationaldemokratische Partei Deutschlands (NPD)	101	0,7
7. Familie-Partei Deutschlands (Familie)	88	0,6
8. DIE LINKE (DIE LINKE)	1.193	8,7
9. Freie Wähler Schleswig-Holstein (FW-SH)	92	0,7
10. Interim Partei Deutschland DAS REICHT! (IPD)	3	0,0
11. Piratenpartei Deutschland (PIRATEN)	562	4,1
12. Rentnerinnen und Rentner Partei (RRP)	10	0,1
13. Rentner-Partei-Deutschland (RENTNER)	92	0,7

Zweitstimme - Ortsbeiratsbezirk Mitte

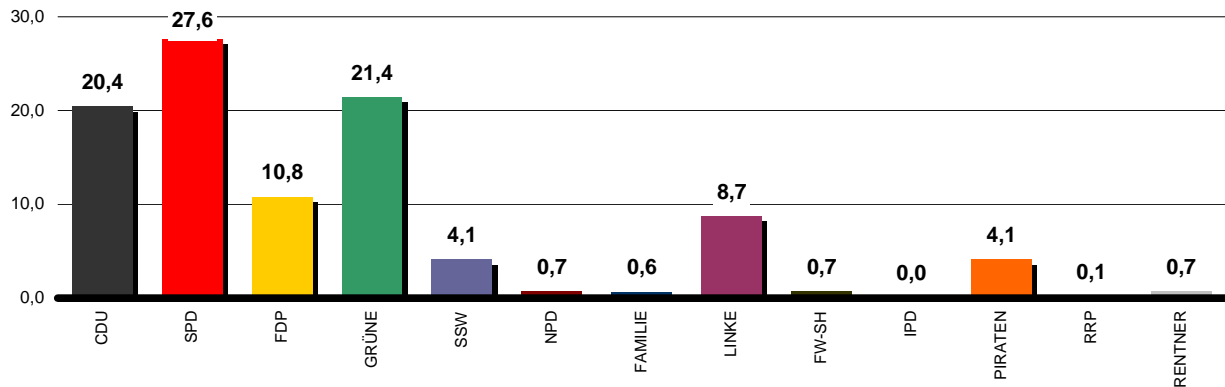

Gewinne und Verluste

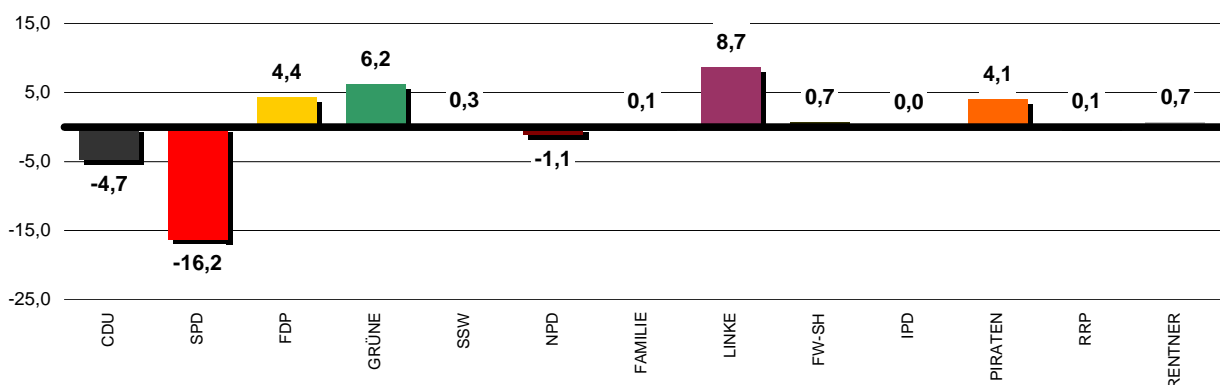

Ortsbeiratsbezirk Russee/Hammer

(OB Bez. 11)



Erststimme - Ortsbeiratsbezirk Russee/Hammer

Merkmal	absolut	in %
Wahlberechtigte	6.829	x
Wähler/-innen	5.542	81,2
Ungültig	189	3,4
Gültig	5.353	96,6
davon entfielen auf:		
1. Kerssenbrock, Dr.Trutz Graf (CDU)	1.647	30,8
2. Weber, Jürgen (SPD)	1.981	37,0
3. Musculus-Stahnke, Christina (FDP)	520	9,7
4. Erdmann, Anke (GRÜNE)	776	14,5
8. Tiras-Deniz, Meryem (DIE LINKE)	200	3,7
9. Nonnsen, Sönke (FW-SH)	44	0,8
11. Bühner, Alexander (PIRATEN)	90	1,7
13. Keller, Hartmut (RENTNER)	34	0,6
14. Petersen, Sabine (Parteilos)	61	1,1

Erststimme - Ortsbeiratsbezirk Russee/Hammer

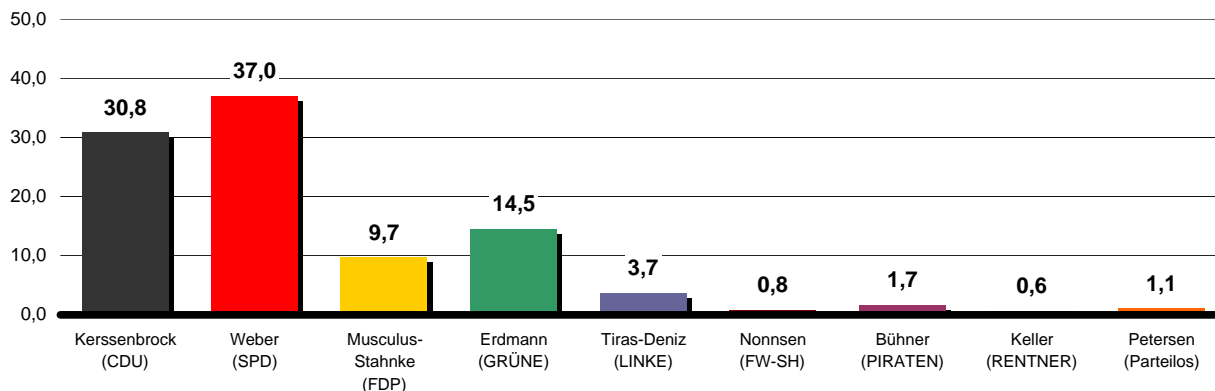

Gewinne und Verluste

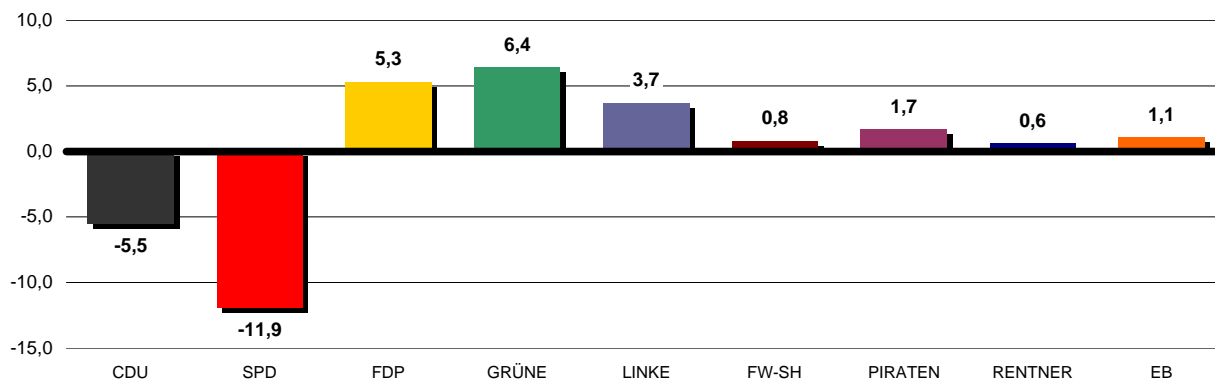

Zweitstimme - Ortsbeiratsbezirk Russee/Hammer

Zweitstimme	absolut	in %
Wahlberechtigte	6.829	x
Wähler/-innen	5.542	81,2
Ungültig	79	1,4
Gültig	5.463	98,6
davon entfielen auf:		
1. Christlich Demokratische Union Deutschlands (CDU)	1.402	25,7
2. Sozialdemokratische Partei Deutschlands (SPD)	1.664	30,5
3. Freie Demokratische Partei (FDP)	766	14,0
4. BÜNDNIS 90/DIE GRÜNEN (GRÜNE)	884	16,2
5. Südschleswigscher Wählerverband (SSW)	236	4,3
6. Nationaldemokratische Partei Deutschlands (NPD)	41	0,8
7. Familie-Partei Deutschlands (Familie)	26	0,5
8. DIE LINKE (DIE LINKE)	260	4,8
9. Freie Wähler Schleswig-Holstein (FW-SH)	45	0,8
10. Interim Partei Deutschland DAS REICHT! (IPD)	2	0,0
11. Piratenpartei Deutschland (PIRATEN)	90	1,6
12. Rentnerinnen und Rentner Partei (RRP)	6	0,1
13. Rentner-Partei-Deutschland (RENTNER)	41	0,8

Zweitstimme - Ortsbeiratsbezirk Russee/Hammer

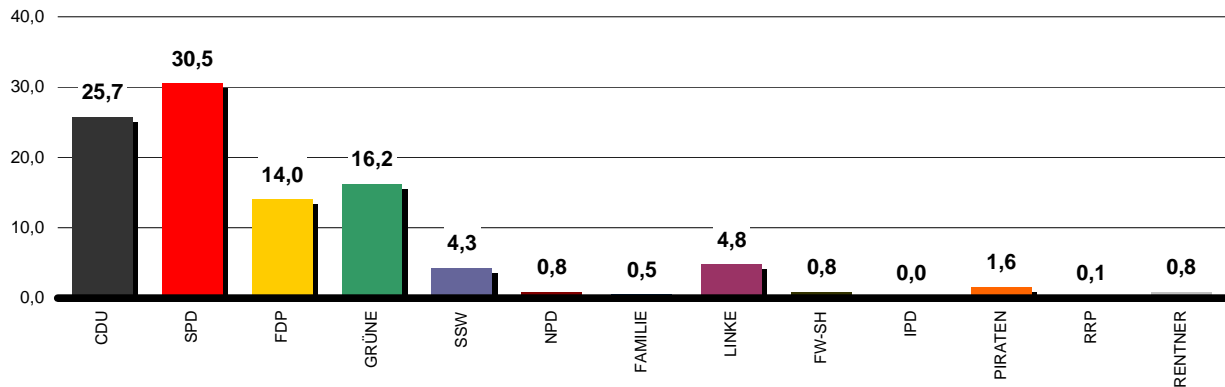

Gewinne und Verluste

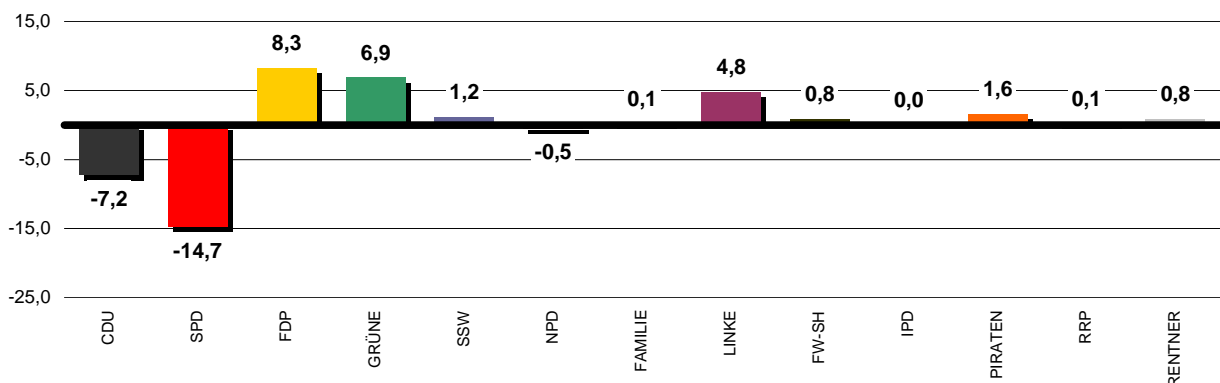

Ortsbeiratsbezirk Hassee/Vieburg

(OB Bez. 12)



Erststimme - Ortsbeiratsbezirk Hassee/Vieburg

Merkmal	absolut	in %
Wahlberechtigte	11.220	x
Wähler/-innen	8.006	71,4
Ungültig	280	3,5
Gültig	7.726	96,5
davon entfielen auf:		
1. Kerssenbrock, Dr.Trutz Graf (CDU)	2.164	28,0
2. Weber, Jürgen (SPD)	2.838	36,7
3. Musculus-Stahnke, Christina (FDP)	607	7,9
4. Erdmann, Anke (GRÜNE)	1.075	13,9
8. Tiras-Deniz, Meryem (DIE LINKE)	505	6,5
9. Nonnsen, Sönke (FW-SH)	151	2,0
11. Bühner, Alexander (PIRATEN)	204	2,6
13. Keller, Hartmut (RENTNER)	71	0,9
14. Petersen, Sabine (Parteilos)	111	1,4

Erststimme - Ortsbeiratsbezirk Hassee/Vieburg

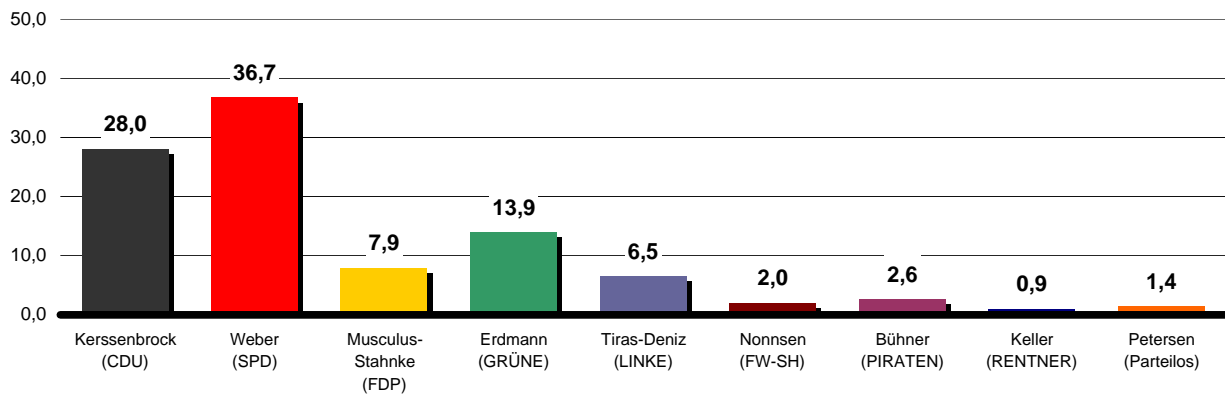

Gewinne und Verluste

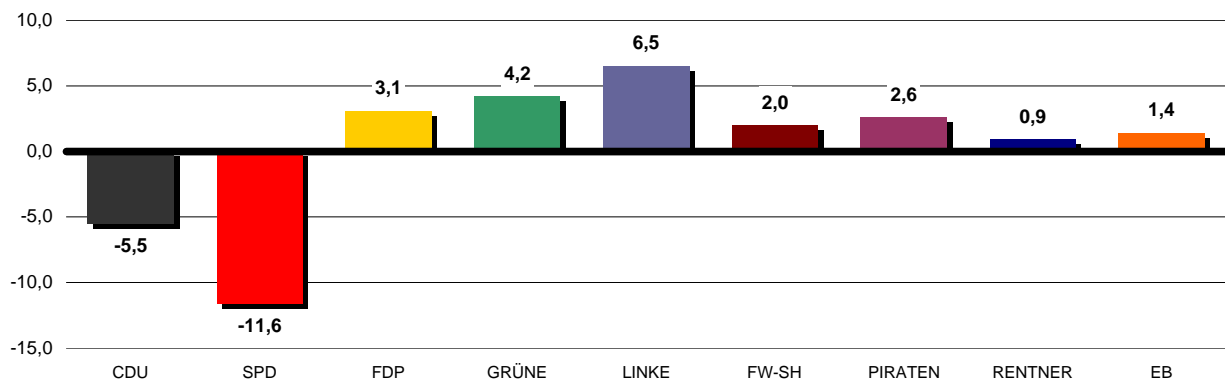

Zweitstimme - Ortsbeiratsbezirk Hassee/Vieburg

Zweitstimme	absolut	in %
Wahlberechtigte	11.220	x
Wähler/-innen	8.006	71,4
Ungültig	133	1,7
Gültig	7.873	98,3
davon entfielen auf:		
1. Christlich Demokratische Union Deutschlands (CDU)	1.890	24,0
2. Sozialdemokratische Partei Deutschlands (SPD)	2.344	29,8
3. Freie Demokratische Partei (FDP)	894	11,4
4. BÜNDNIS 90/DIE GRÜNEN (GRÜNE)	1.290	16,4
5. Südschleswigscher Wählerverband (SSW)	336	4,3
6. Nationaldemokratische Partei Deutschlands (NPD)	64	0,8
7. Familie-Partei Deutschlands (Familie)	58	0,7
8. DIE LINKE (DIE LINKE)	636	8,1
9. Freie Wähler Schleswig-Holstein (FW-SH)	99	1,3
10. Interim Partei Deutschland DAS REICHT! (IPD)	4	0,1
11. Piratenpartei Deutschland (PIRATEN)	191	2,4
12. Rentnerinnen und Rentner Partei (RRP)	5	0,1
13. Rentner-Partei-Deutschland (RENTNER)	62	0,8

Zweitstimme - Ortsbeiratsbezirk Hassee/Vieburg

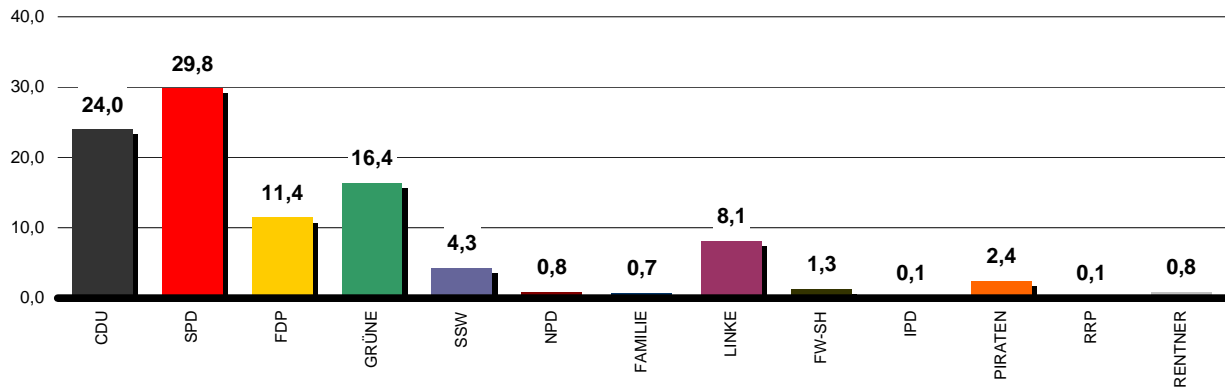

Gewinne und Verluste

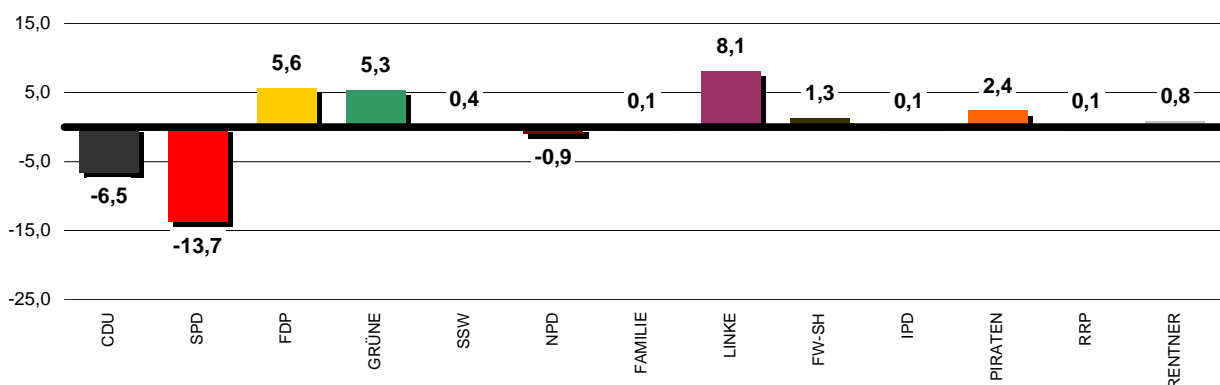

Ortsbeiratsbezirk Meimersdorf/Moorsee

(OB Bez. 13)



Erststimme - Ortsbeiratsbezirk Meimersdorf/Moorsee

Merkmal	absolut	in %
Wahlberechtigte	2.266	x
Wähler/-innen	1.855	81,9
Ungültig	41	2,2
Gültig	1.814	97,8
davon entfielen auf:		
1. Kerssenbrock , Dagmar Gräfin (CDU)	571	31,5
2. Heinemann , Bernd (SPD)	656	36,2
3. Dr. Garg , Heinrich (FDP)	194	10,7
4. Heinold , Monika (GRÜNE)	215	11,9
6. Schäfer , Uwe (NPD)	19	1,0
8. Kent , Hüseyin (DIE LINKE)	93	5,1
9. Toepffer-Lasch , Yonca (FW-SH)	26	1,4
11. Marnau , Richard (PIRATEN)	33	1,8
13. Peters , Rolf (RENTNER)	7	0,4

Erststimme - Ortsbeiratsbezirk Meimersdorf/Moorsee

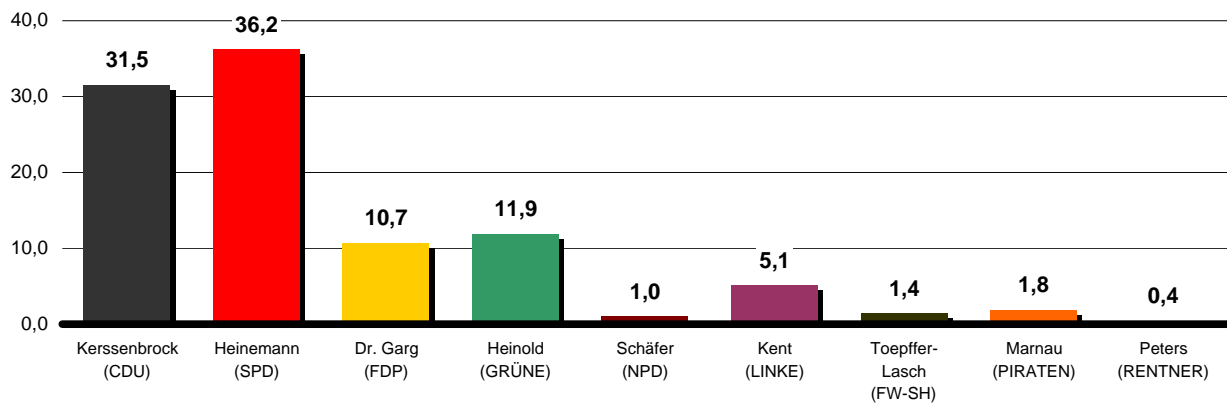

Gewinne und Verluste

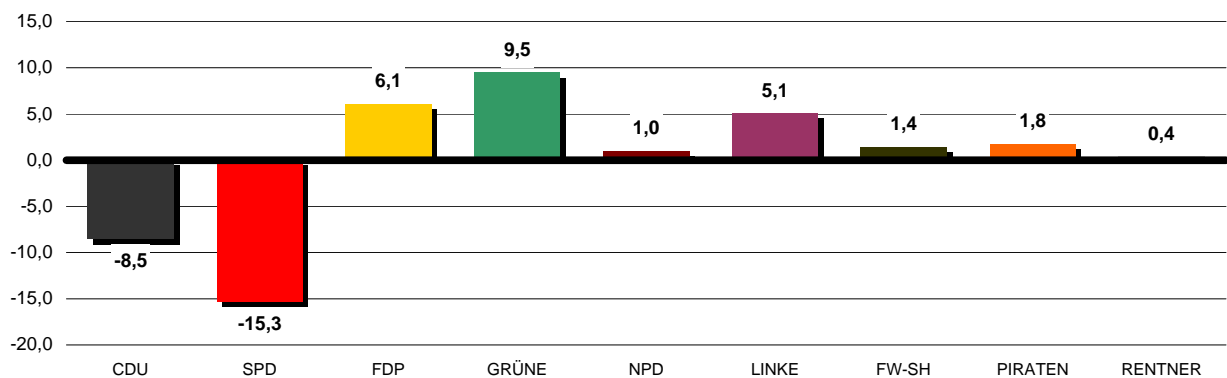

Zweitstimme - Ortsbeiratsbezirk Meimersdorf/Moorsee

Zweitstimme	absolut	in %
Wahlberechtigte	2.266	x
Wähler/-innen	1.855	81,9
Ungültig	16	0,9
Gültig	1.839	99,1
davon entfielen auf:		
1. Christlich Demokratische Union Deutschlands (CDU)	536	29,1
2. Sozialdemokratische Partei Deutschlands (SPD)	501	27,2
3. Freie Demokratische Partei (FDP)	246	13,4
4. BÜNDNIS 90/DIE GRÜNEN (GRÜNE)	243	13,2
5. Südschleswigscher Wählerverband (SSW)	85	4,6
6. Nationaldemokratische Partei Deutschlands (NPD)	23	1,3
7. Familie-Partei Deutschlands (Familie)	20	1,1
8. DIE LINKE (DIE LINKE)	127	6,9
9. Freie Wähler Schleswig-Holstein (FW-SH)	16	0,9
10. Interim Partei Deutschland DAS REICHT! (IPD)	1	0,1
11. Piratenpartei Deutschland (PIRATEN)	38	2,1
12. Rentnerinnen und Rentner Partei (RRP)	0	0,0
13. Rentner-Partei-Deutschland (RENTNER)	3	0,2

Zweitstimme - Ortsbeiratsbezirk Meimersdorf/Moorsee

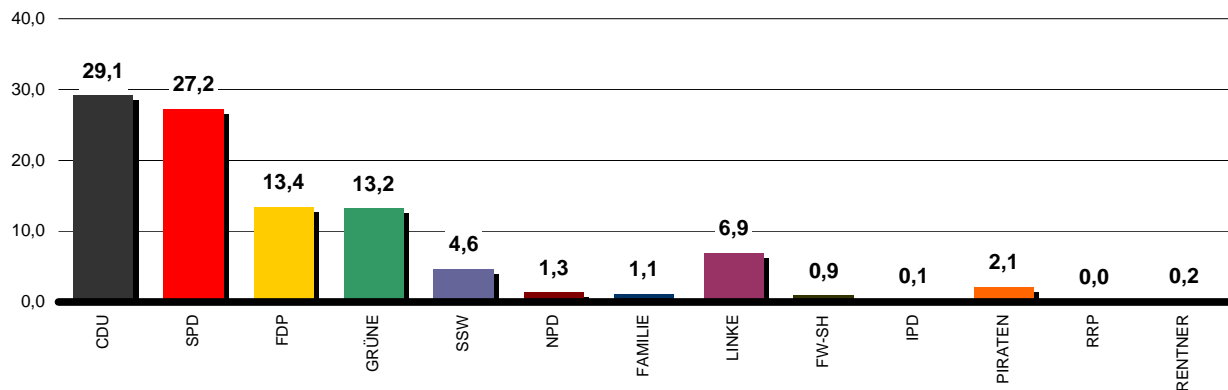

Gewinne und Verluste

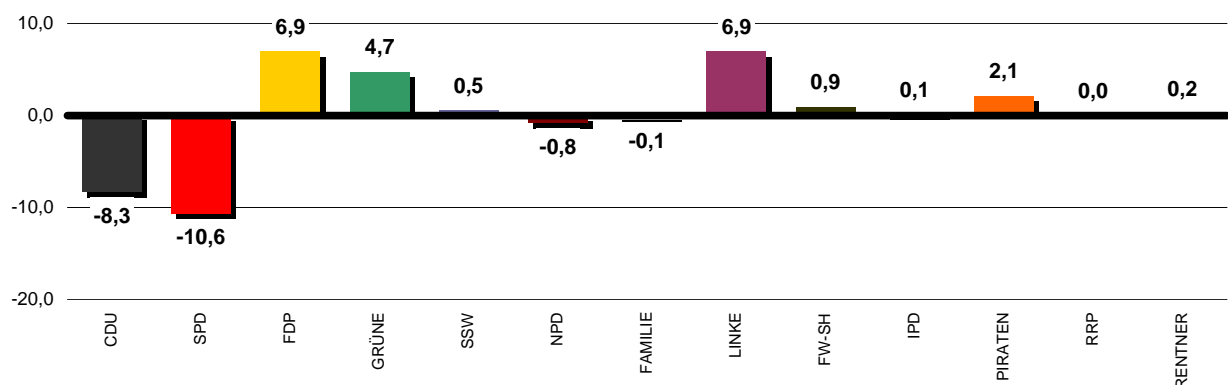

Ortsbeiratsbezirk Wellsee/Kronsburg/Rönne

(OB Bez. 14)



Erststimme - Ortsbeiratsbezirk Wellsee/Kronsburg/Rönne

Merkmal	absolut	in %
Wahlberechtigte	6.017	x
Wähler/-innen	4.591	76,3
Ungültig	124	2,7
Gültig	4.467	97,3
davon entfielen auf:		
1. Kerssenbrock , Dagmar Gräfin (CDU)	1.231	27,6
2. Heinemann , Bernd (SPD)	1.732	38,8
3. Dr. Garg , Heinrich (FDP)	513	11,5
4. Heinold , Monika (GRÜNE)	526	11,8
6. Schäfer , Uwe (NPD)	41	0,9
8. Kent , Hüseyin (DIE LINKE)	250	5,6
9. Toepffer-Lasch , Yonca (FW-SH)	53	1,2
11. Marnau , Richard (PIRATEN)	69	1,5
13. Peters , Rolf (RENTNER)	52	1,2

Erststimme - Ortsbeiratsbezirk Wellsee/Kronsburg/Rönne

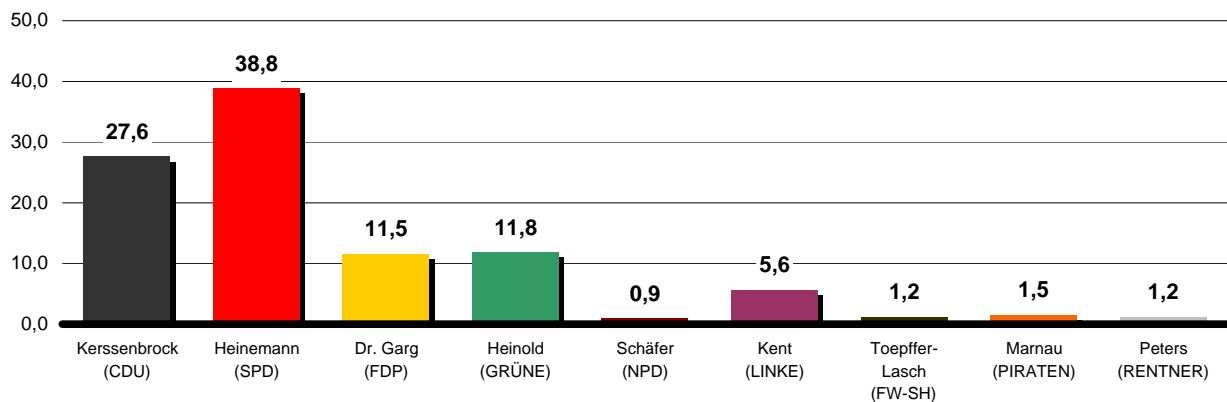

Gewinne und Verluste

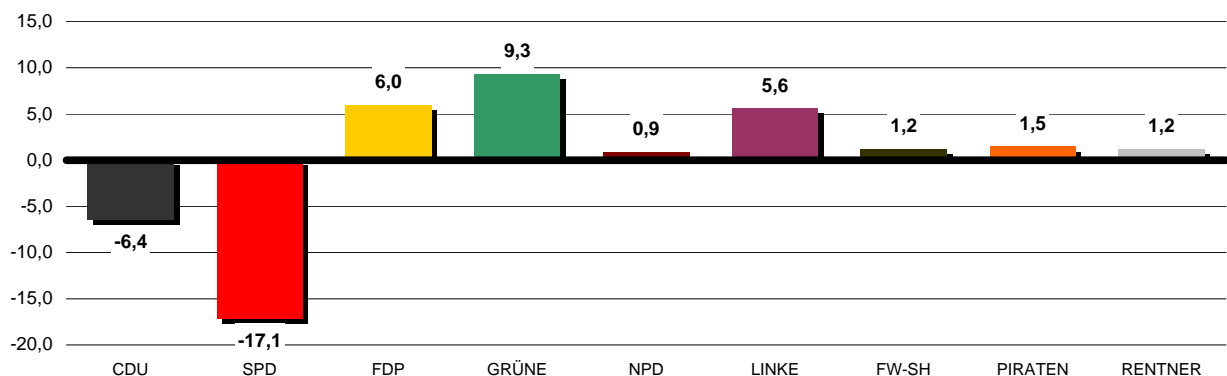

Zweitstimme - Ortsbeiratsbezirk Wellsee/Kronsburg/Rönne

Zweitstimme	absolut	in %
Wahlberechtigte	6.017	x
Wähler/-innen	4.591	76,3
Ungültig	67	1,5
Gültig	4.524	98,5
davon entfielen auf:		
1. Christlich Demokratische Union Deutschlands (CDU)	1.073	23,7
2. Sozialdemokratische Partei Deutschlands (SPD)	1.450	32,1
3. Freie Demokratische Partei (FDP)	676	14,9
4. BÜNDNIS 90/DIE GRÜNEN (GRÜNE)	622	13,7
5. Südschleswigscher Wählerverband (SSW)	197	4,4
6. Nationaldemokratische Partei Deutschlands (NPD)	28	0,6
7. Familie-Partei Deutschlands (Familie)	22	0,5
8. DIE LINKE (DIE LINKE)	299	6,6
9. Freie Wähler Schleswig-Holstein (FW-SH)	32	0,7
10. Interim Partei Deutschland DAS REICHT! (IPD)	4	0,1
11. Piratenpartei Deutschland (PIRATEN)	73	1,6
12. Rentnerinnen und Rentner Partei (RRP)	9	0,2
13. Rentner-Partei-Deutschland (RENTNER)	39	0,9

Zweitstimme - Ortsbeiratsbezirk Wellsee/Kronsburg/Rönne

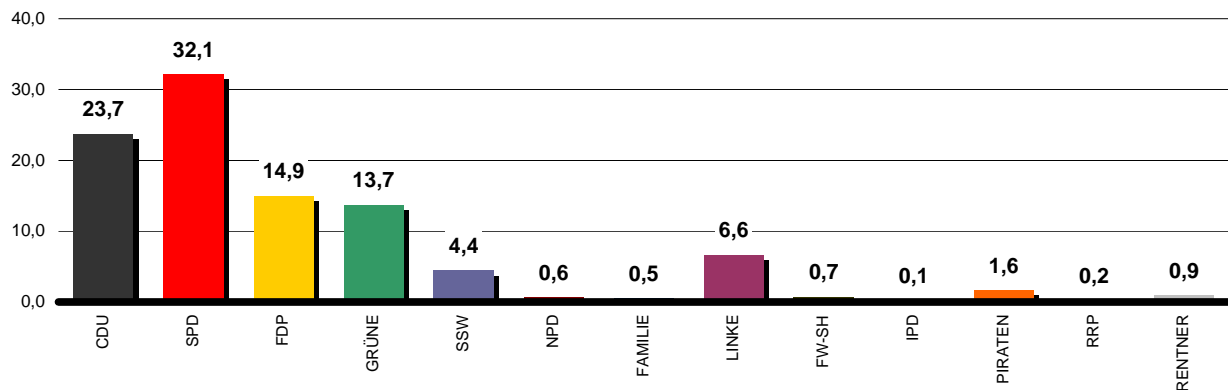

Gewinne und Verluste

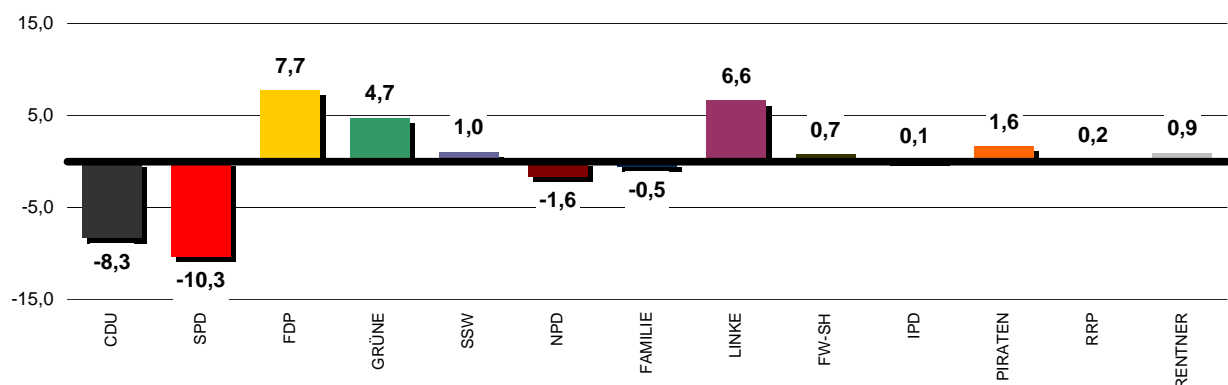

Ortsbeiratsbezirk Elmschenhagen/Kroog

(OB Bez. 15)



Erststimme - Ortsbeiratsbezirk Elmschenhagen/Kroog

Merkmal	absolut	in %
Wahlberechtigte	13.282	x
Wähler/-innen	9.250	69,6
Ungültig	336	3,6
Gültig	8.914	96,4
davon entfielen auf:		
1. Kerssenbrock , Dagmar Gräfin (CDU)	2.214	24,8
2. Heinemann , Bernd (SPD)	3.542	39,7
3. Dr. Garg , Heinrich (FDP)	830	9,3
4. Heinold , Monika (GRÜNE)	1.060	11,9
6. Schäfer , Uwe (NPD)	138	1,5
8. Kent , Hüseyin (DIE LINKE)	630	7,1
9. Toepffer-Lasch , Yonca (FW-SH)	121	1,4
11. Marnau , Richard (PIRATEN)	229	2,6
13. Peters , Rolf (RENTNER)	150	1,7

Erststimme - Ortsbeiratsbezirk Elmschenhagen/Kroog

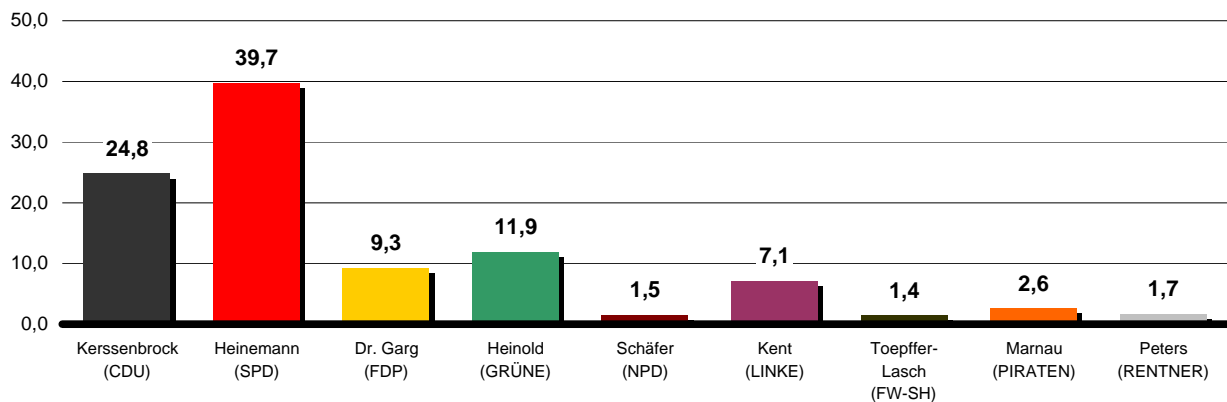

Gewinne und Verluste

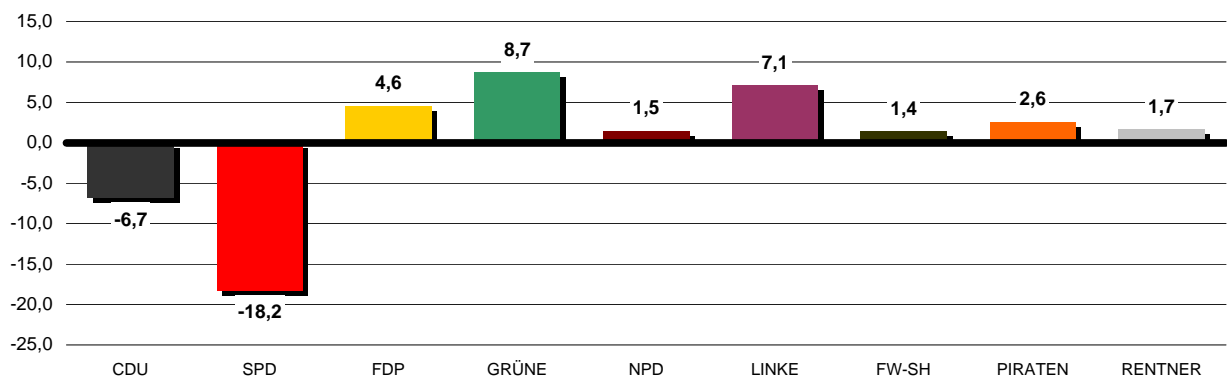

Zweitstimme - Ortsbeiratsbezirk Elmschenhagen/Kroog

Zweitstimme	absolut	in %
Wahlberechtigte	13.282	x
Wähler/-innen	9.250	69,6
Ungültig	186	2,0
Gültig	9.064	98,0
davon entfielen auf:		
1. Christlich Demokratische Union Deutschlands (CDU)	1.962	21,6
2. Sozialdemokratische Partei Deutschlands (SPD)	3.027	33,4
3. Freie Demokratische Partei (FDP)	1.098	12,1
4. BÜNDNIS 90/DIE GRÜNEN (GRÜNE)	1.149	12,7
5. Südschleswigscher Wählerverband (SSW)	391	4,3
6. Nationaldemokratische Partei Deutschlands (NPD)	136	1,5
7. Familie-Partei Deutschlands (Familie)	79	0,9
8. DIE LINKE (DIE LINKE)	741	8,2
9. Freie Wähler Schleswig-Holstein (FW-SH)	79	0,9
10. Interim Partei Deutschland DAS REICHT! (IPD)	11	0,1
11. Piratenpartei Deutschland (PIRATEN)	235	2,6
12. Rentnerinnen und Rentner Partei (RRP)	37	0,4
13. Rentner-Partei-Deutschland (RENTNER)	119	1,3

Zweitstimme - Ortsbeiratsbezirk Elmschenhagen/Kroog

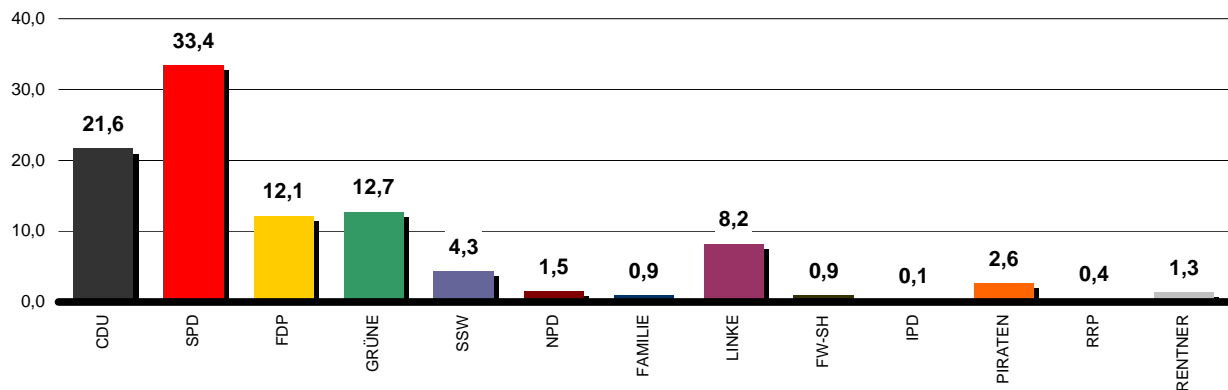

Gewinne und Verluste

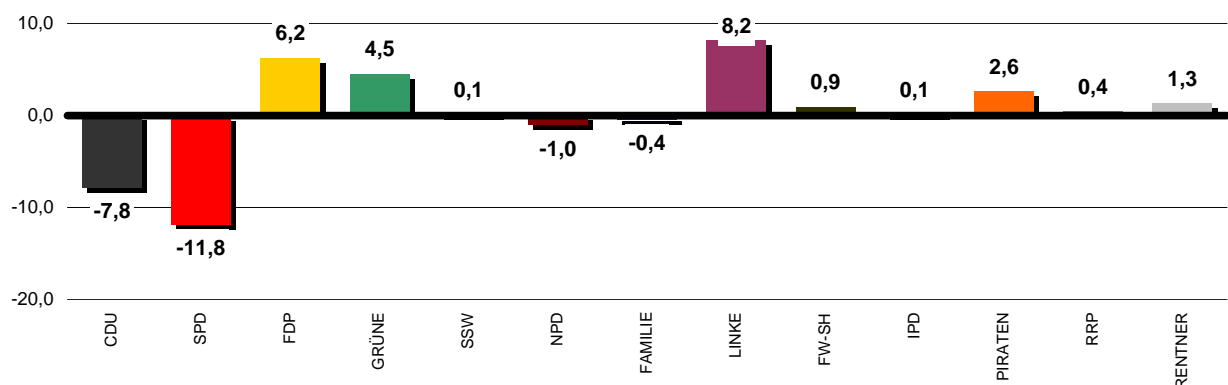

Ortsbeiratsbezirk Gaarden

(OB Bez. 16)



Erststimme - Ortsbeiratsbezirk Gaarden

Merkmal	absolut	in %
Wahlberechtigte	12.779	x
Wähler/-innen	6.487	50,8
Ungültig	302	4,7
Gültig	6.185	95,3
davon entfielen auf:		
1. Kerssenbrock , Dagmar Gräfin (CDU)	1.044	16,9
2. Heinemann , Bernd (SPD)	2.261	36,6
3. Dr. Garg , Heinrich (FDP)	335	5,4
4. Heinold , Monika (GRÜNE)	864	14,0
6. Schäfer , Uwe (NPD)	128	2,1
8. Kent , Hüseyin (DIE LINKE)	1.134	18,3
9. Toepffer-Lasch , Yonca (FW-SH)	82	1,3
11. Marnau , Richard (PIRATEN)	277	4,5
13. Peters , Rolf (RENTNER)	60	1,0

Erststimme - Ortsbeiratsbezirk Gaarden

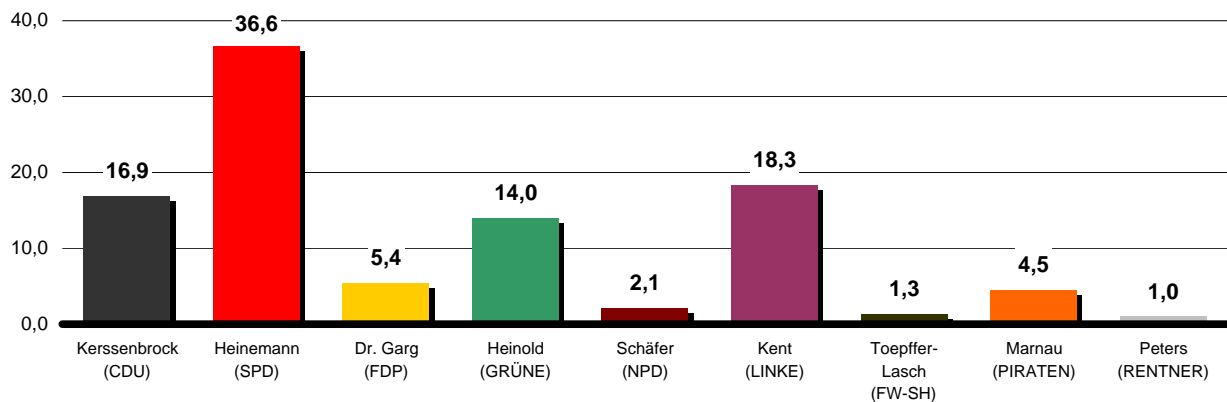

Gewinne und Verluste

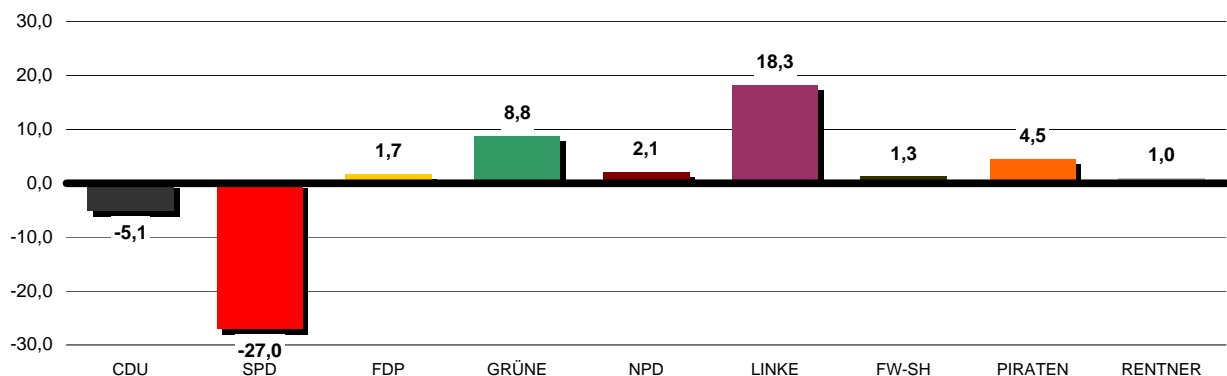

Zweitstimme - Ortsbeiratsbezirk Gaarden

Zweitstimme	absolut	in %
Wahlberechtigte	12.779	x
Wähler/-innen	6.487	50,8
Ungültig	151	2,3
Gültig	6.336	97,7
davon entfielen auf:		
1. Christlich Demokratische Union Deutschlands (CDU)	948	15,0
2. Sozialdemokratische Partei Deutschlands (SPD)	2.019	31,9
3. Freie Demokratische Partei (FDP)	437	6,9
4. BÜNDNIS 90/DIE GRÜNEN (GRÜNE)	981	15,5
5. Südschleswigscher Wählerverband (SSW)	253	4,0
6. Nationaldemokratische Partei Deutschlands (NPD)	112	1,8
7. Familie-Partei Deutschlands (Familie)	45	0,7
8. DIE LINKE (DIE LINKE)	1.155	18,2
9. Freie Wähler Schleswig-Holstein (FW-SH)	49	0,8
10. Interim Partei Deutschland DAS REICHT! (IPD)	5	0,1
11. Piratenpartei Deutschland (PIRATEN)	265	4,2
12. Rentnerinnen und Rentner Partei (RRP)	17	0,3
13. Rentner-Partei-Deutschland (RENTNER)	50	0,8

Zweitstimme - Ortsbeiratsbezirk Gaarden

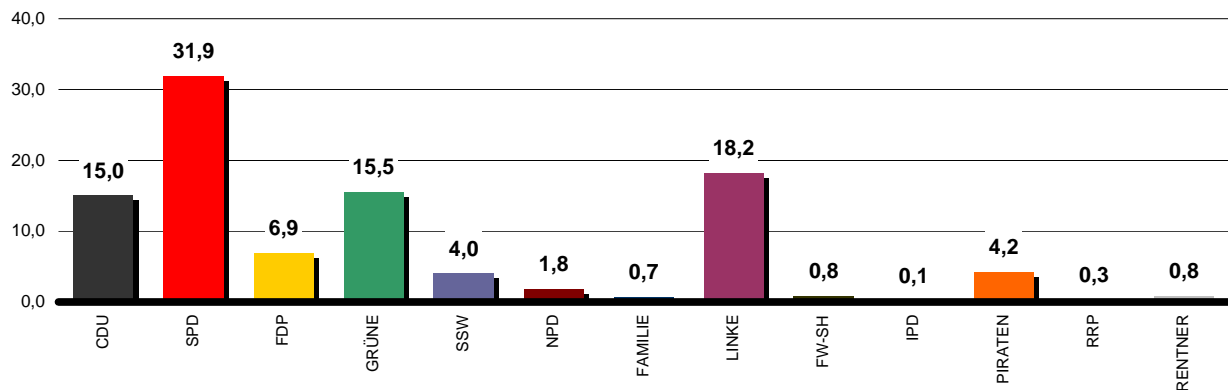

Gewinne und Verluste

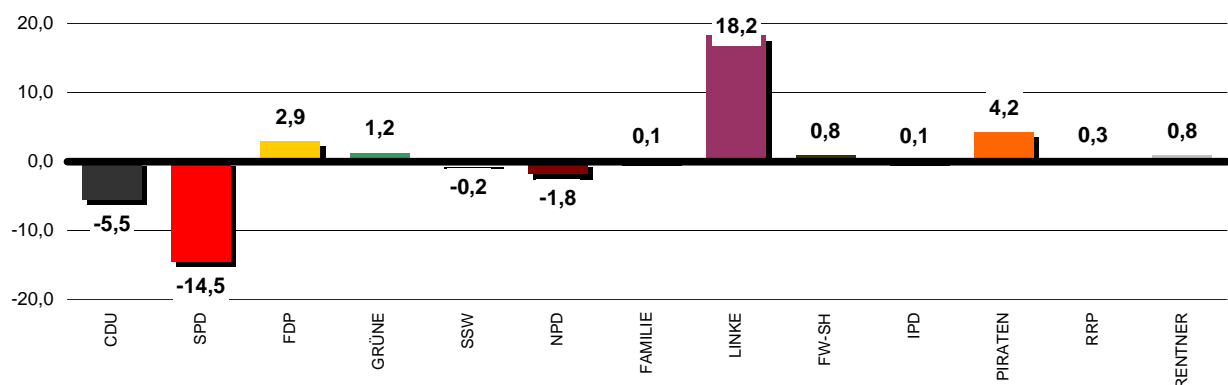

Ortsbeiratsbezirk Ellerbek/Wellingdorf

(OB Bez. 17)



Erststimme - Ortsbeiratsbezirk Ellerbek/Wellingdorf

Merkmal	absolut	in %
Wahlberechtigte	10.539	x
Wähler/-innen	6.822	64,7
Ungültig	296	4,3
Gültig	6.526	95,7
davon entfielen auf:		
1. Kerssenbrock , Dagmar Gräfin (CDU)	1.552	23,8
2. Heinemann , Bernd (SPD)	2.758	42,3
3. Dr. Garg , Heinrich (FDP)	569	8,7
4. Heinold , Monika (GRÜNE)	684	10,5
6. Schäfer , Uwe (NPD)	128	2,0
8. Kent , Hüseyin (DIE LINKE)	491	7,5
9. Toepffer-Lasch , Yonca (FW-SH)	71	1,1
11. Marnau , Richard (PIRATEN)	155	2,4
13. Peters , Rolf (RENTNER)	118	1,8

Erststimme - Ortsbeiratsbezirk Ellerbek/Wellingdorf

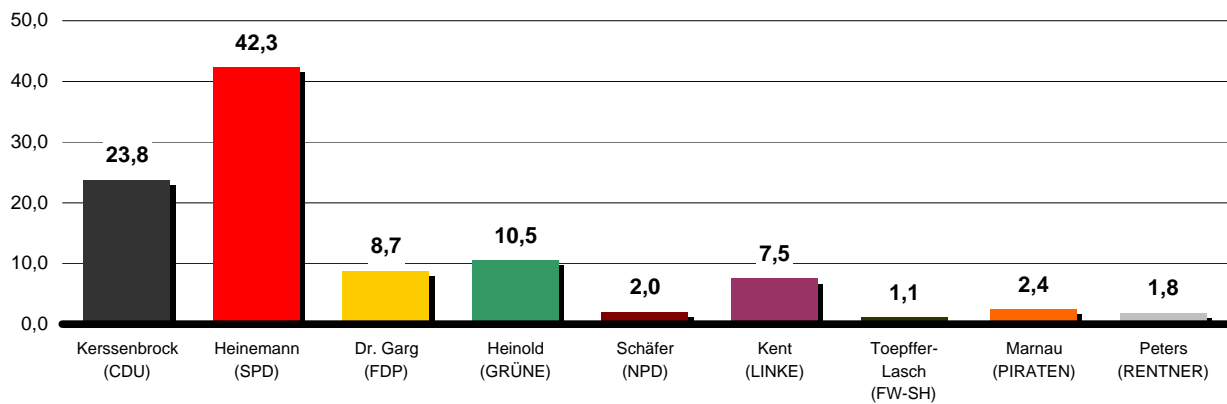

Gewinne und Verluste

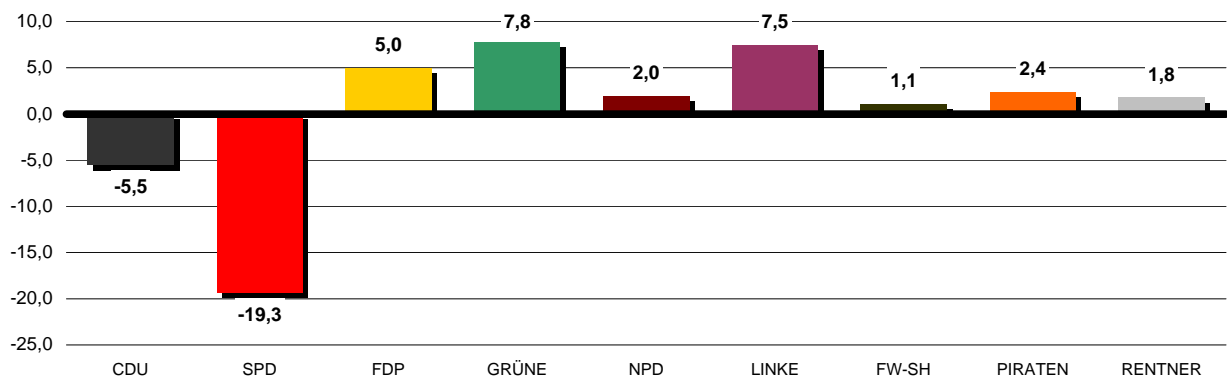

Zweitstimme - Ortsbeiratsbezirk Ellerbek/Wellingdorf

Zweitstimme	absolut	in %
Wahlberechtigte	10.539	x
Wähler/-innen	6.822	64,7
Ungültig	140	2,1
Gültig	6.682	97,9
davon entfielen auf:		
1. Christlich Demokratische Union Deutschlands (CDU)	1.416	21,2
2. Sozialdemokratische Partei Deutschlands (SPD)	2.446	36,6
3. Freie Demokratische Partei (FDP)	708	10,6
4. BÜNDNIS 90/DIE GRÜNEN (GRÜNE)	775	11,6
5. Südschleswigscher Wählerverband (SSW)	261	3,9
6. Nationaldemokratische Partei Deutschlands (NPD)	116	1,7
7. Familie-Partei Deutschlands (Familie)	42	0,6
8. DIE LINKE (DIE LINKE)	596	8,9
9. Freie Wähler Schleswig-Holstein (FW-SH)	51	0,8
10. Interim Partei Deutschland DAS REICHT! (IPD)	2	0,0
11. Piratenpartei Deutschland (PIRATEN)	142	2,1
12. Rentnerinnen und Rentner Partei (RRP)	15	0,2
13. Rentner-Partei-Deutschland (RENTNER)	112	1,7

Zweitstimme - Ortsbeiratsbezirk Ellerbek/Wellingdorf

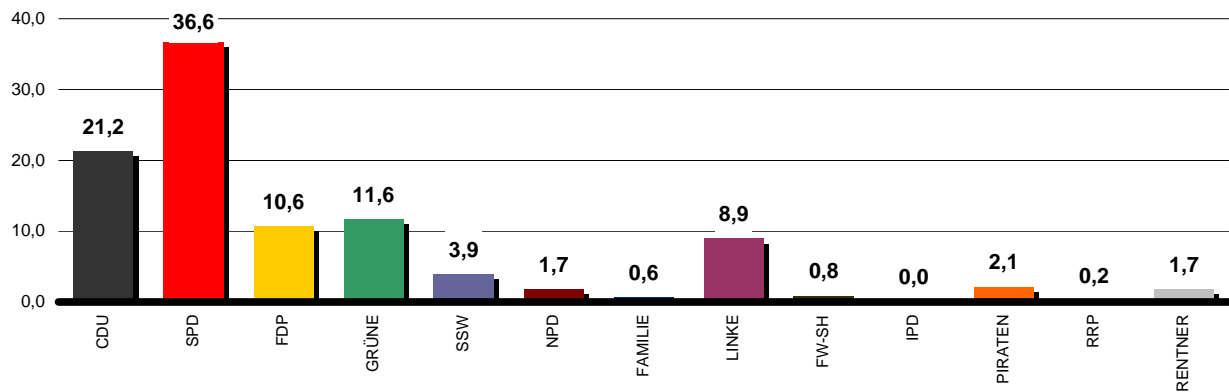

Gewinne und Verluste

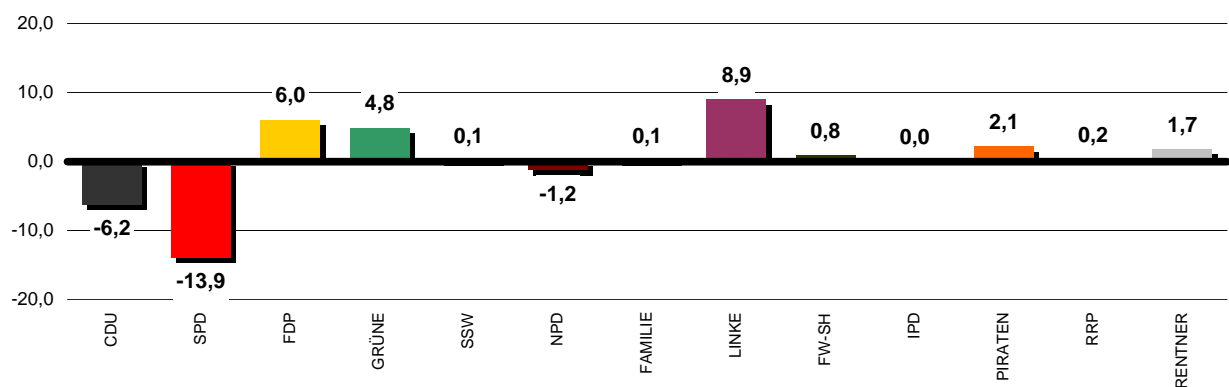

Ortsbeiratsbezirk Neumühlen-Dietrichsdorf/Oppendorf

(OB Bez. 18)



Erststimme - Ortsbeiratsbezirk Neumühlen-Dietrichsdorf/Oppendorf

Merkmal	absolut	in %
Wahlberechtigte	8.963	x
Wähler/-innen	5.724	63,9
Ungültig	248	4,3
Gültig	5.476	95,7
davon entfielen auf:		
1. Kerssenbrock , Dagmar Gräfin (CDU)	1.247	22,8
2. Heinemann , Bernd (SPD)	2.333	42,6
3. Dr. Garg , Heinrich (FDP)	453	8,3
4. Heinold , Monika (GRÜNE)	553	10,1
6. Schäfer , Uwe (NPD)	88	1,6
8. Kent , Hüseyin (DIE LINKE)	492	9,0
9. Toepffer-Lasch , Yonca (FW-SH)	82	1,5
11. Marnau , Richard (PIRATEN)	146	2,7
13. Peters , Rolf (RENTNER)	82	1,5

Erststimme - Ortsbeiratsbezirk Neumühlen-Dietrichsdorf/Oppendorf

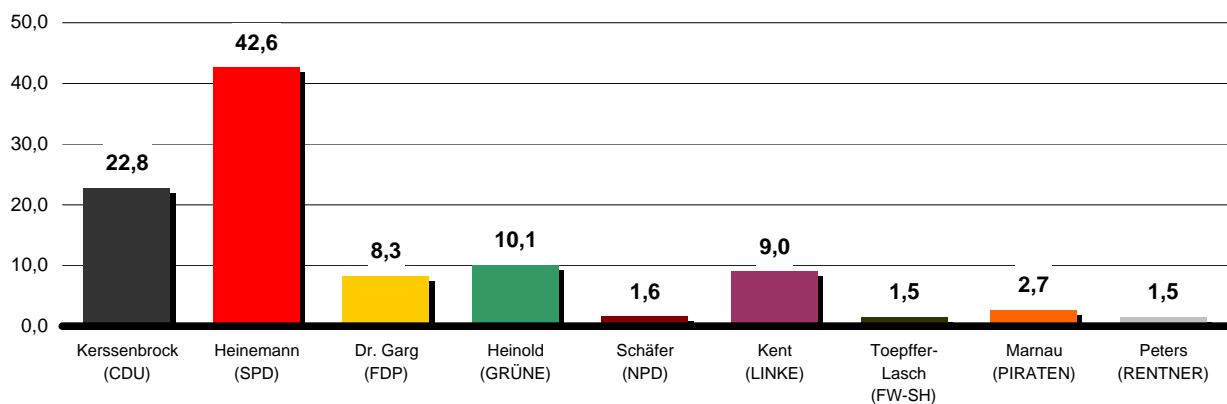

Gewinne und Verluste

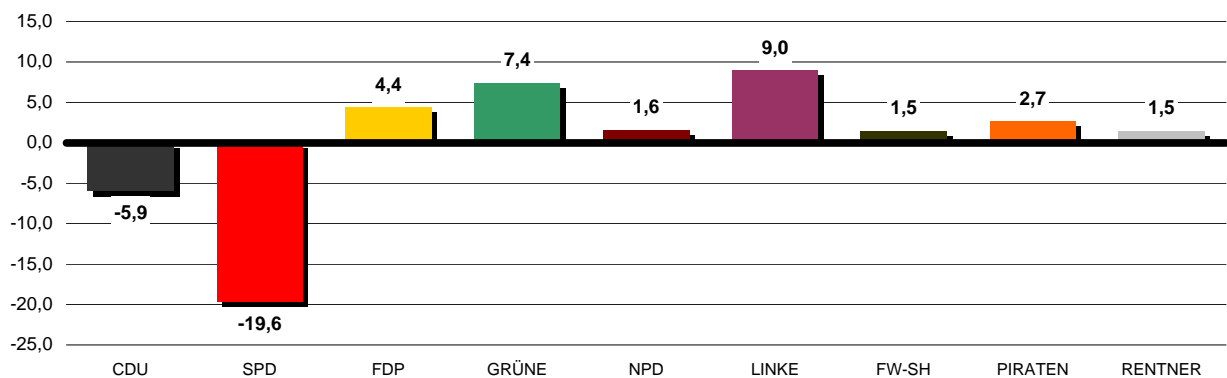

Zweitstimme - Ortsbeiratsbezirk Neumühlen-Dietrichsdorf/Oppendorf

Zweitstimme	absolut	in %
Wahlberechtigte	8.963	x
Wähler/-innen	5.724	63,9
Ungültig	113	2,0
Gültig	5.611	98,0
davon entfielen auf:		
1. Christlich Demokratische Union Deutschlands (CDU)	1.144	20,4
2. Sozialdemokratische Partei Deutschlands (SPD)	2.131	38,0
3. Freie Demokratische Partei (FDP)	567	10,1
4. BÜNDNIS 90/DIE GRÜNEN (GRÜNE)	613	10,9
5. Südschleswigscher Wählerverband (SSW)	191	3,4
6. Nationaldemokratische Partei Deutschlands (NPD)	86	1,5
7. Familie-Partei Deutschlands (Familie)	40	0,7
8. DIE LINKE (DIE LINKE)	544	9,7
9. Freie Wähler Schleswig-Holstein (FW-SH)	43	0,8
10. Interim Partei Deutschland DAS REICHT! (IPD)	4	0,1
11. Piratenpartei Deutschland (PIRATEN)	152	2,7
12. Rentnerinnen und Rentner Partei (RRP)	16	0,3
13. Rentner-Partei-Deutschland (RENTNER)	80	1,4

Zweitstimme - Ortsbeiratsbezirk Neumühlen-Dietrichsdorf/Oppendorf

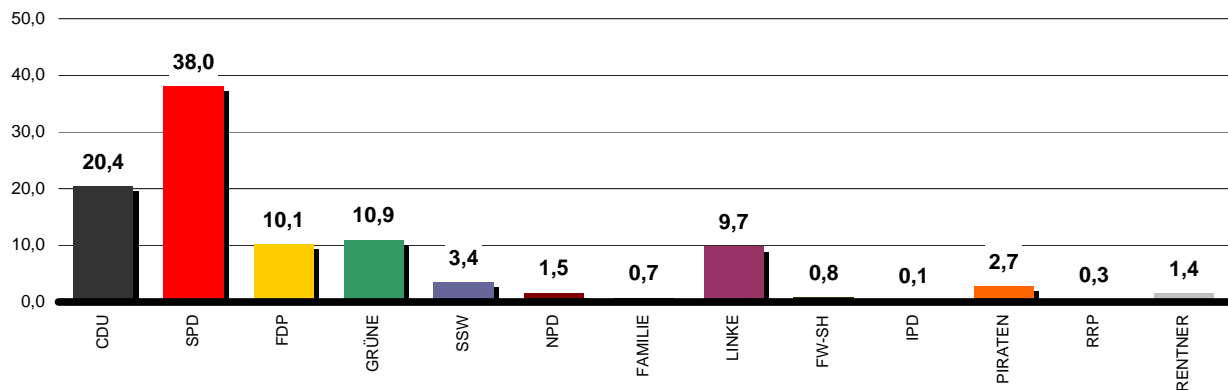

Gewinne und Verluste

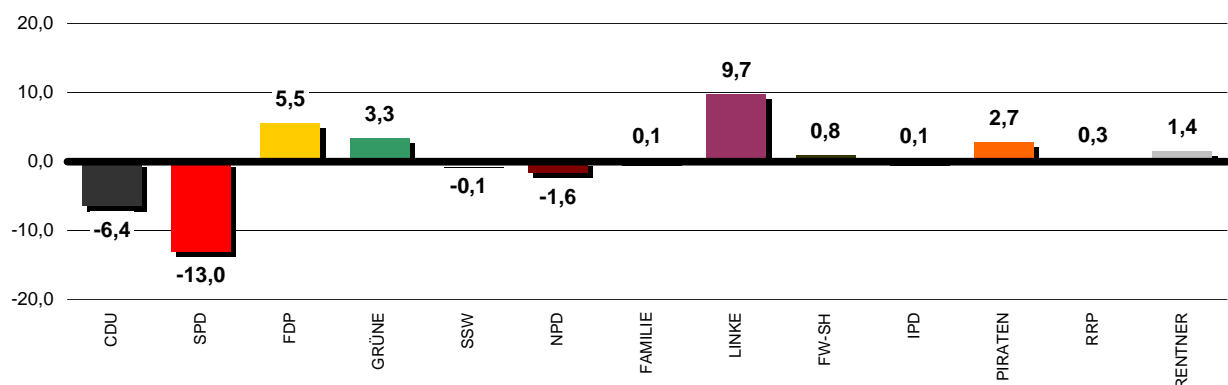

Wahlbeteiligung

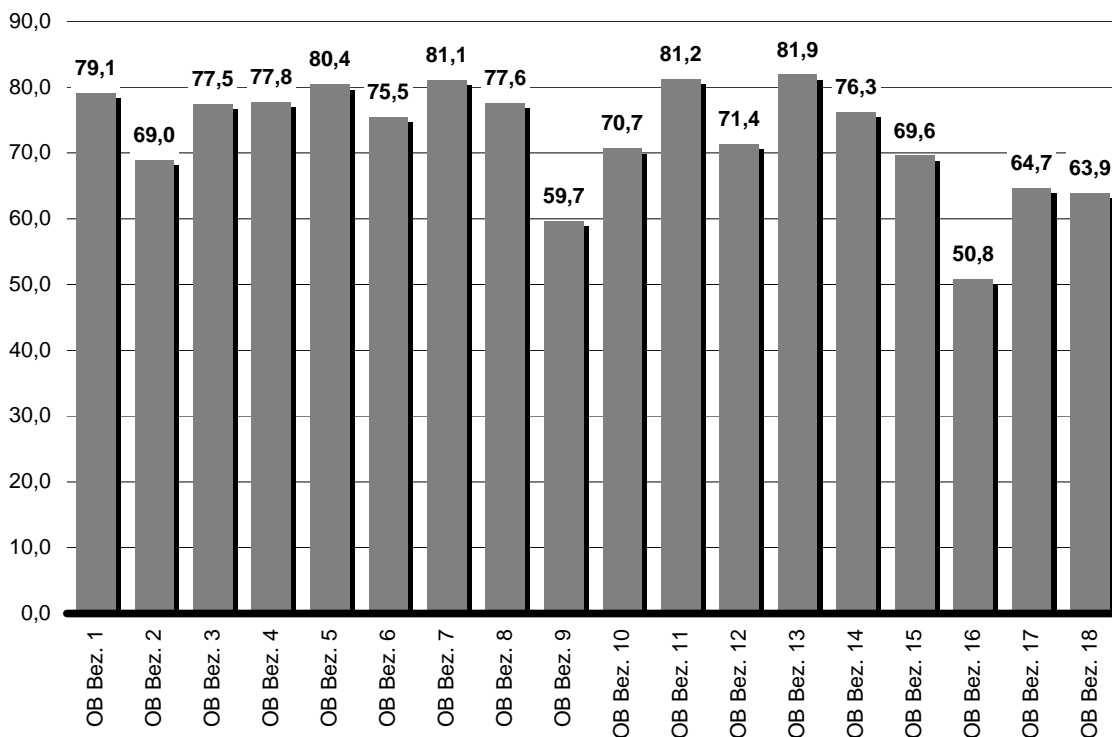

Wahlbeteiligung

Veränderung gegenüber der Landtagswahl 2005

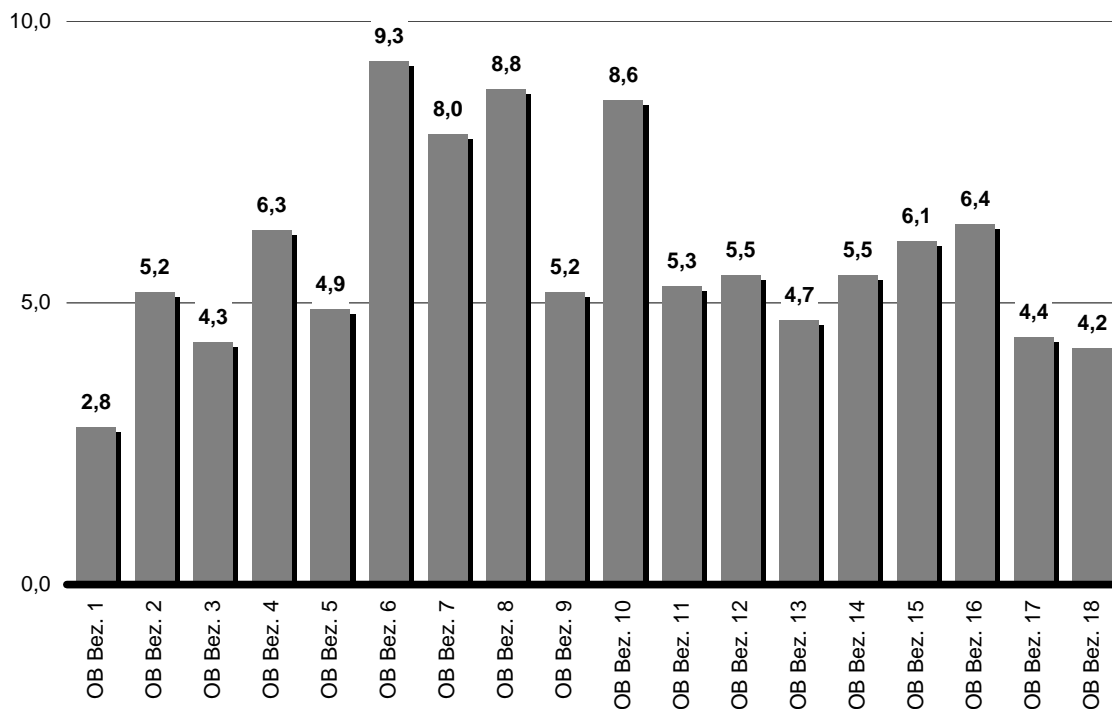

Stimmenanteil CDU - Zweitstimme

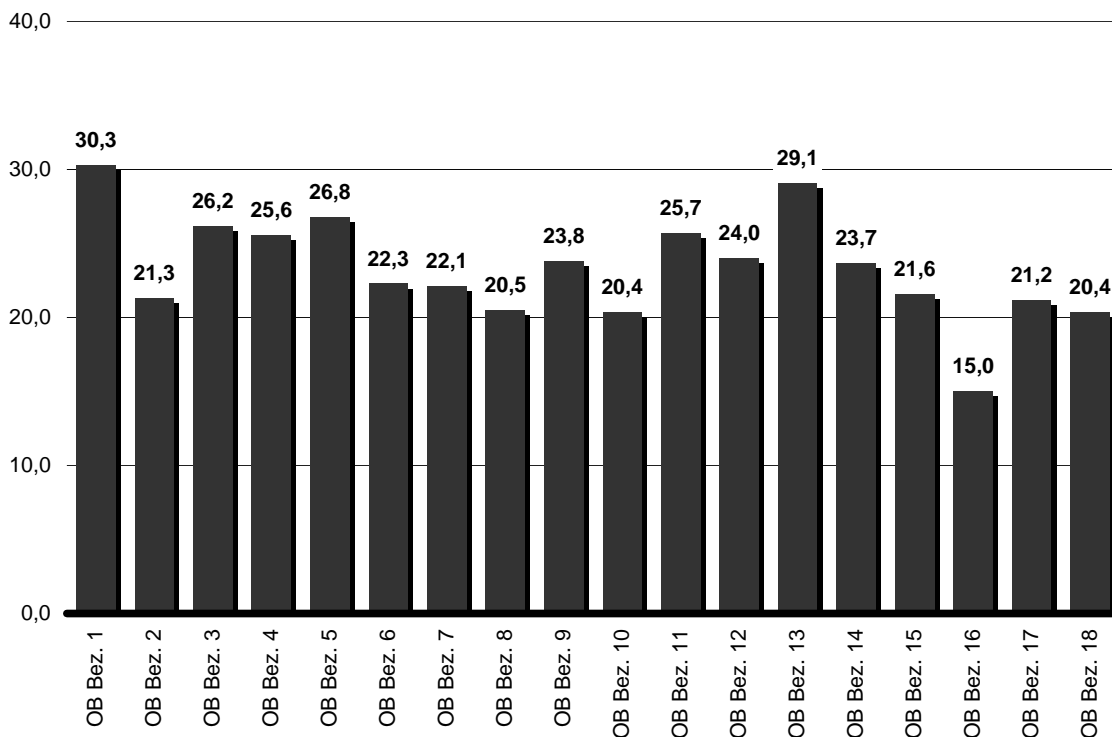

Stimmenanteil CDU Veränderung gegenüber der Landtagswahl 2005 - Zweitstimme

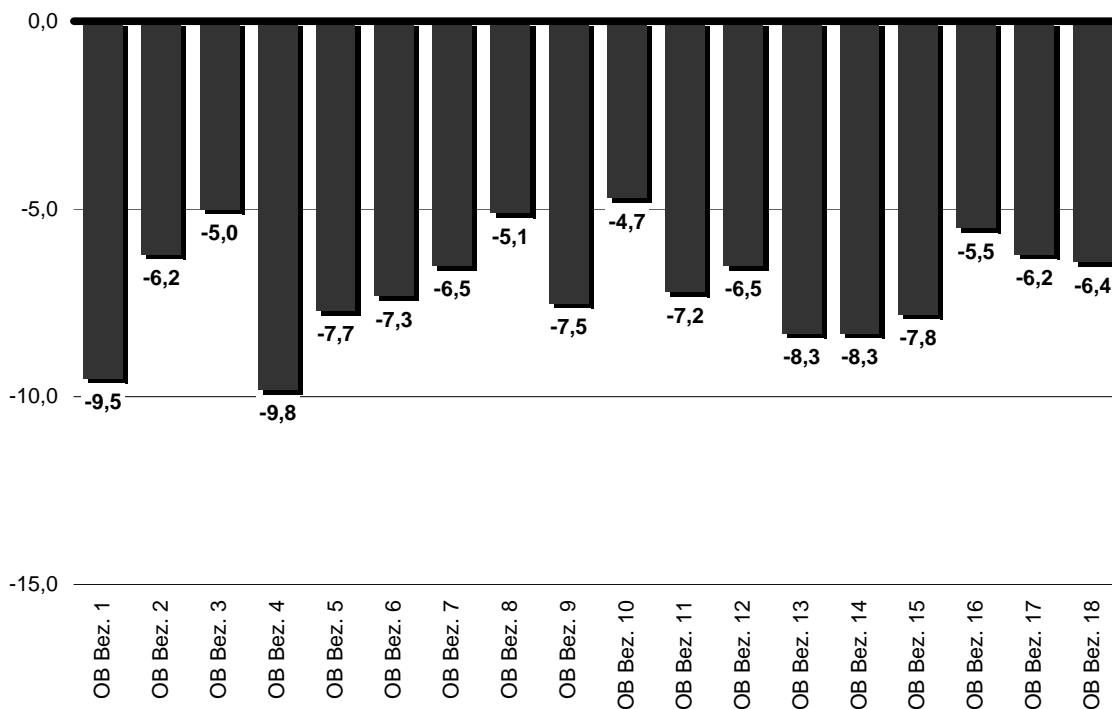

Stimmenanteil SPD - Zweitstimme

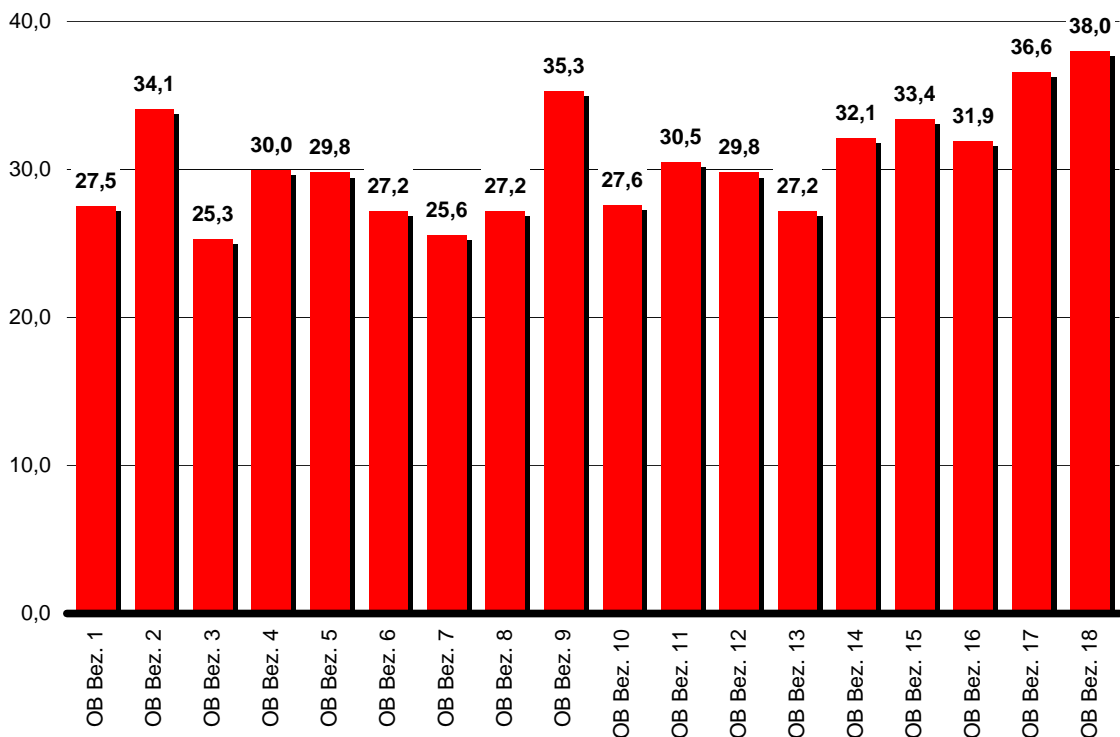

**Stimmenanteil SPD
Veränderung gegenüber der Landtagswahl 2005 - Zweitstimme**

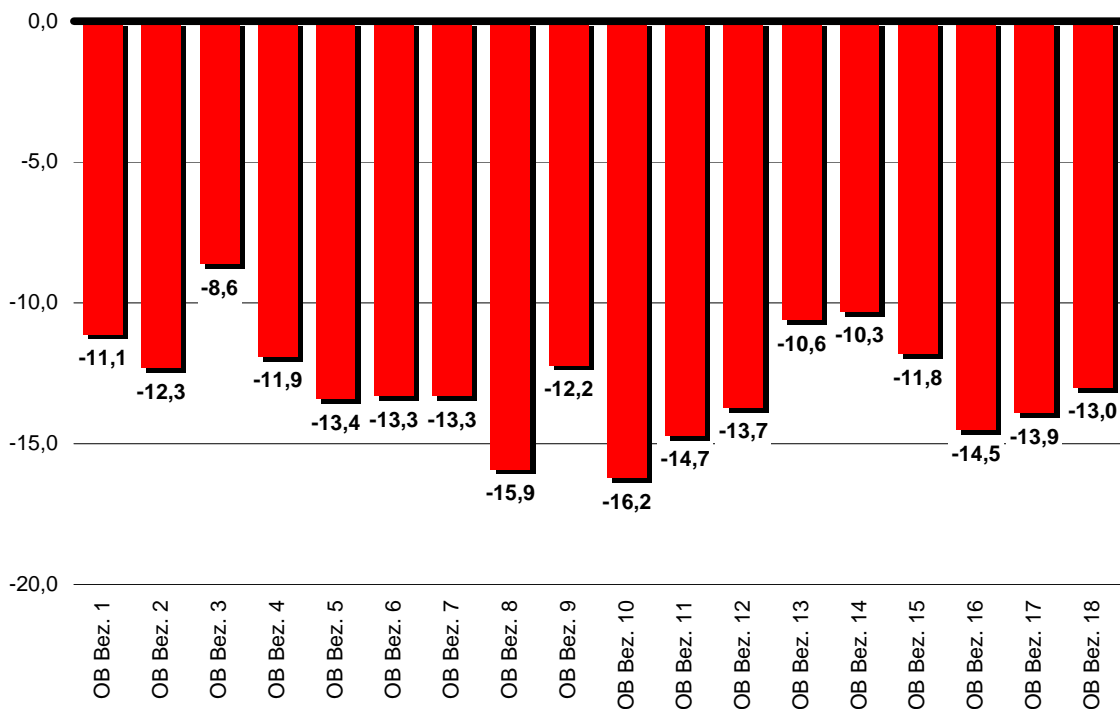

Stimmenanteil FDP - Zweitstimme

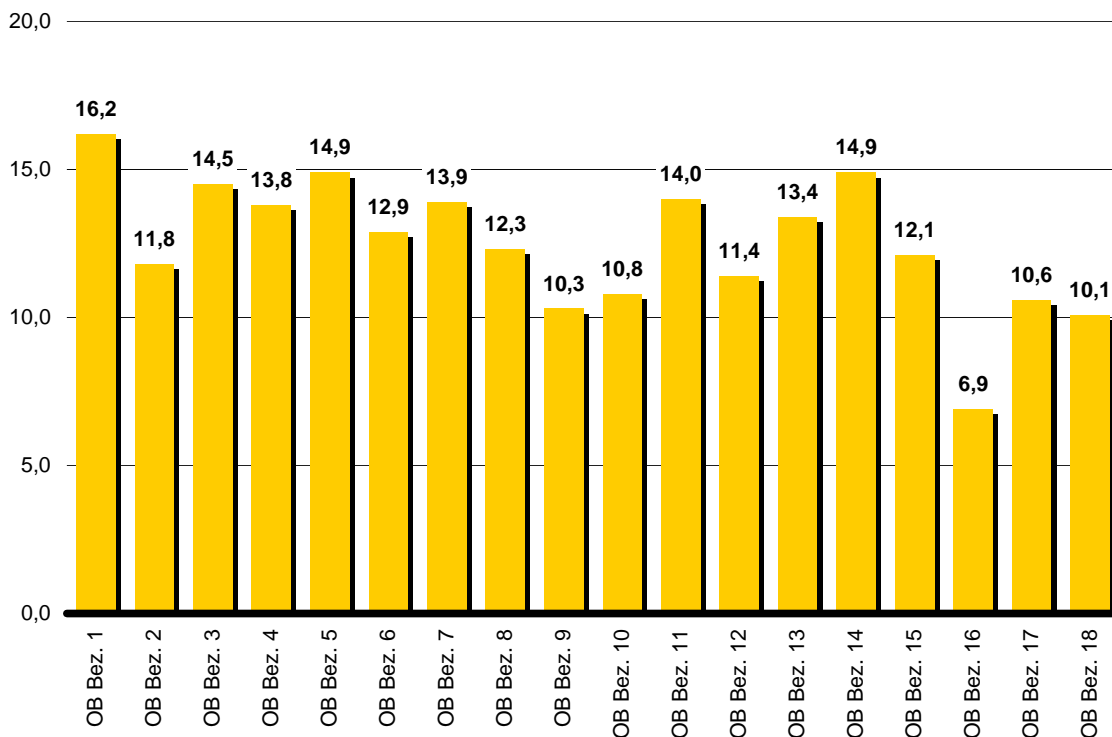

**Stimmenanteil FDP
Veränderung gegenüber der Landtagswahl 2005 - Zweitstimme**

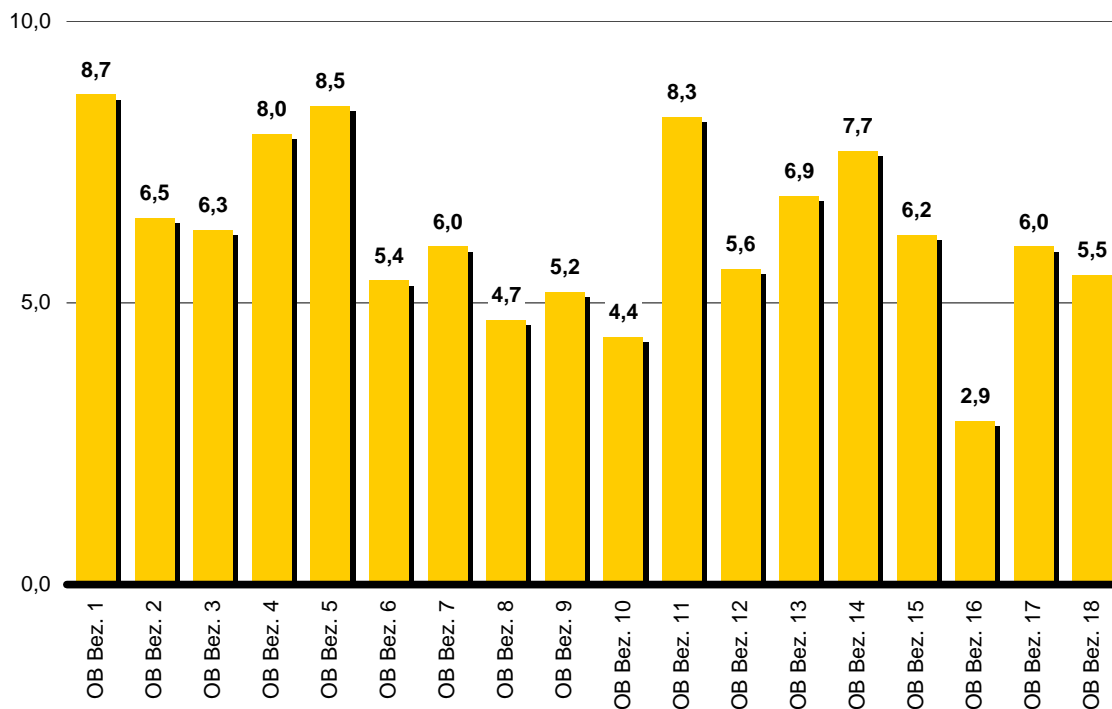

Stimmenanteil GRÜNE - Zweitstimme

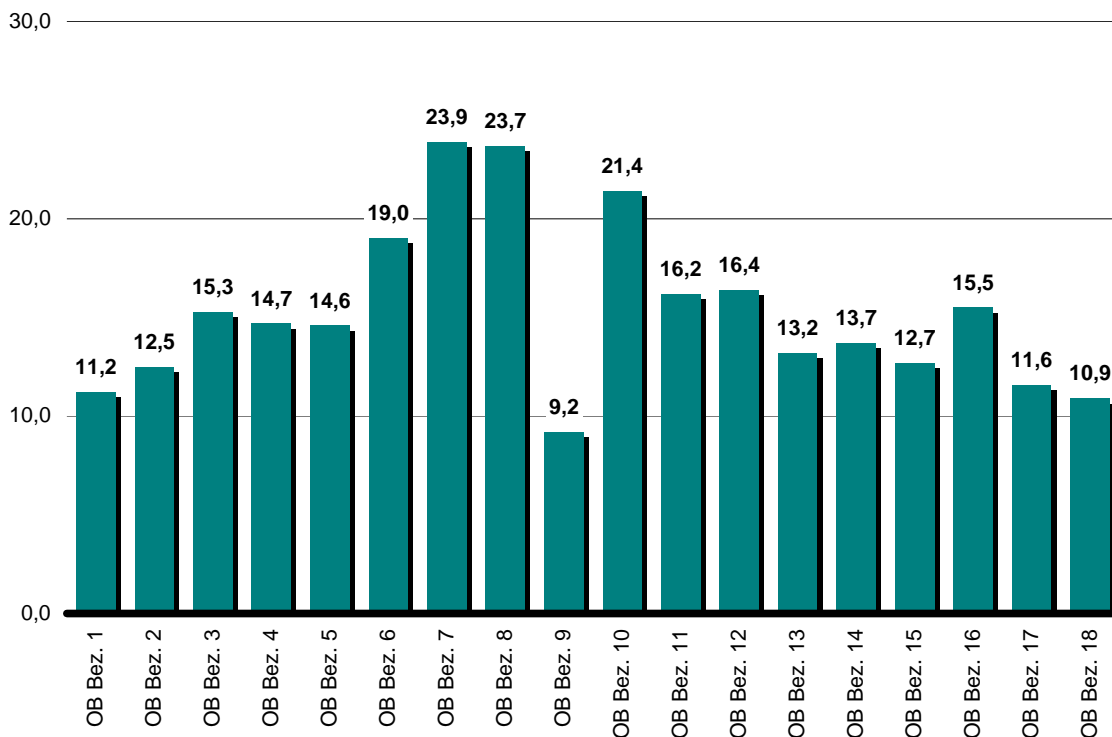

Stimmenanteil GRÜNE

Veränderung gegenüber der Landtagswahl 2005 - Zweitstimme

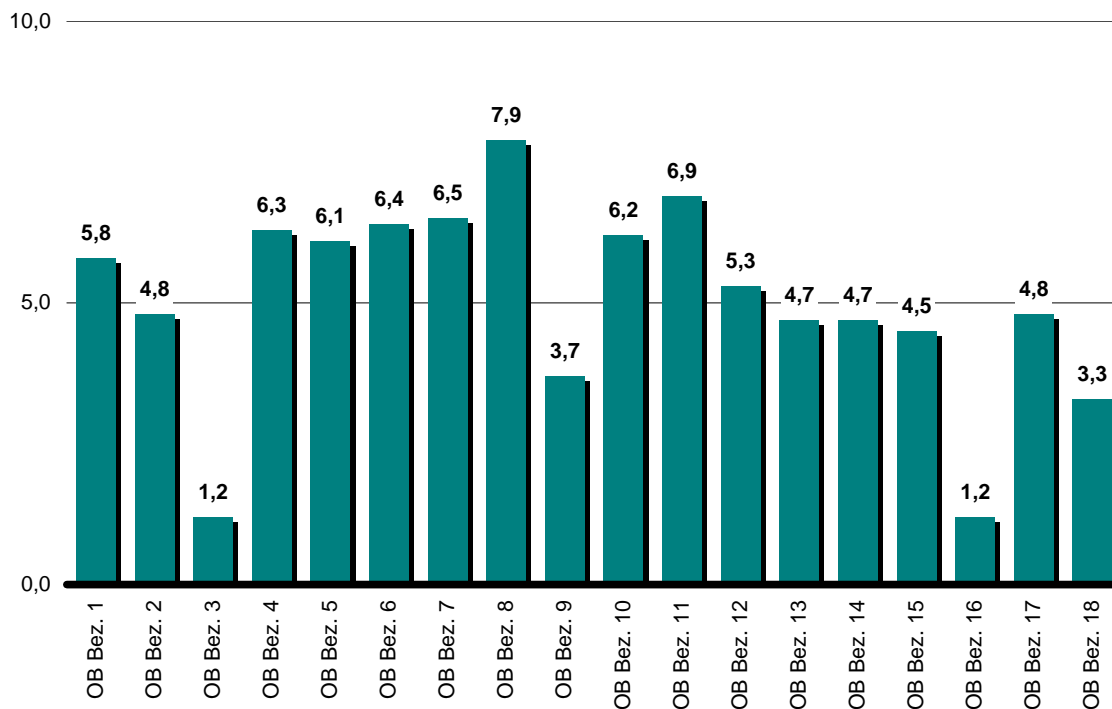

Stimmenanteil SSW - Zweitstimme

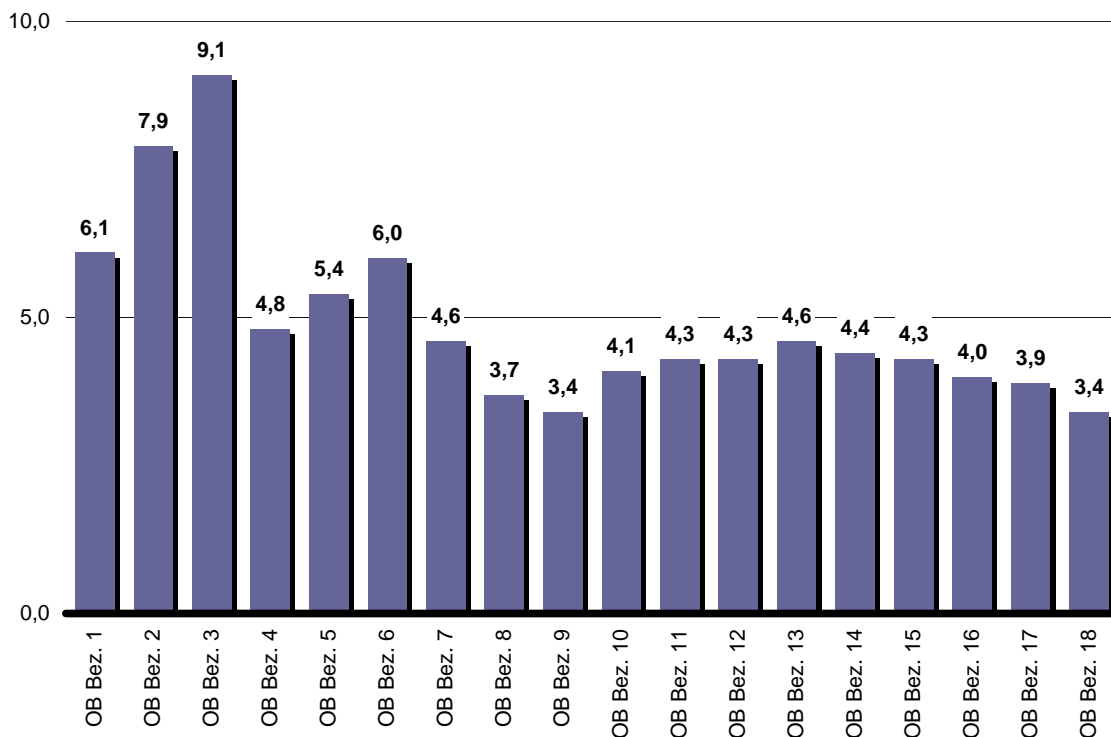

**Stimmenanteil SSW
Veränderung gegenüber der Landtagswahl 2005 - Zweitstimme**

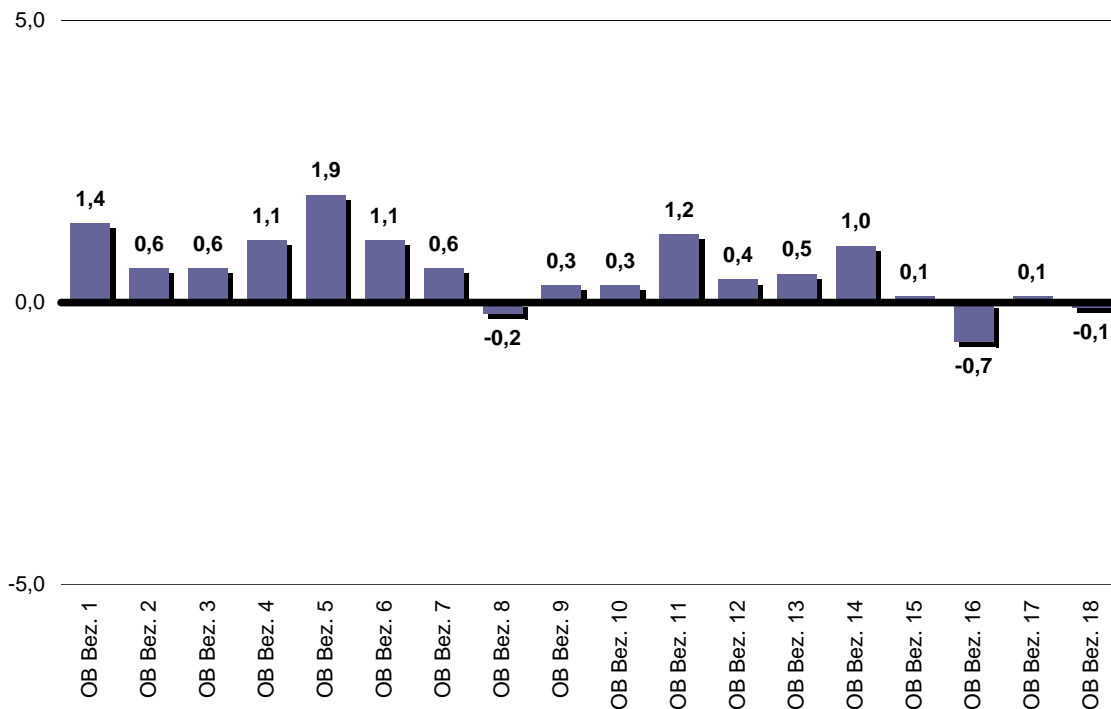

Stimmenanteil LINKE - Zweitstimme

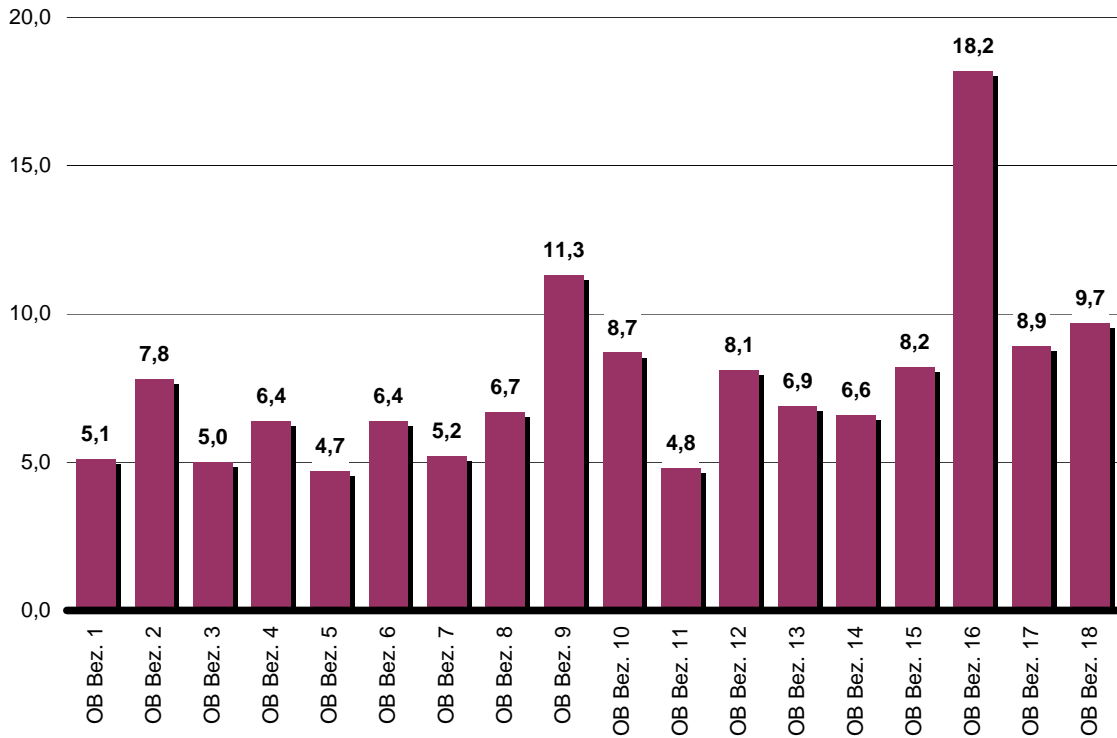

Stimmenanteil Sonstige - Zweitstimme

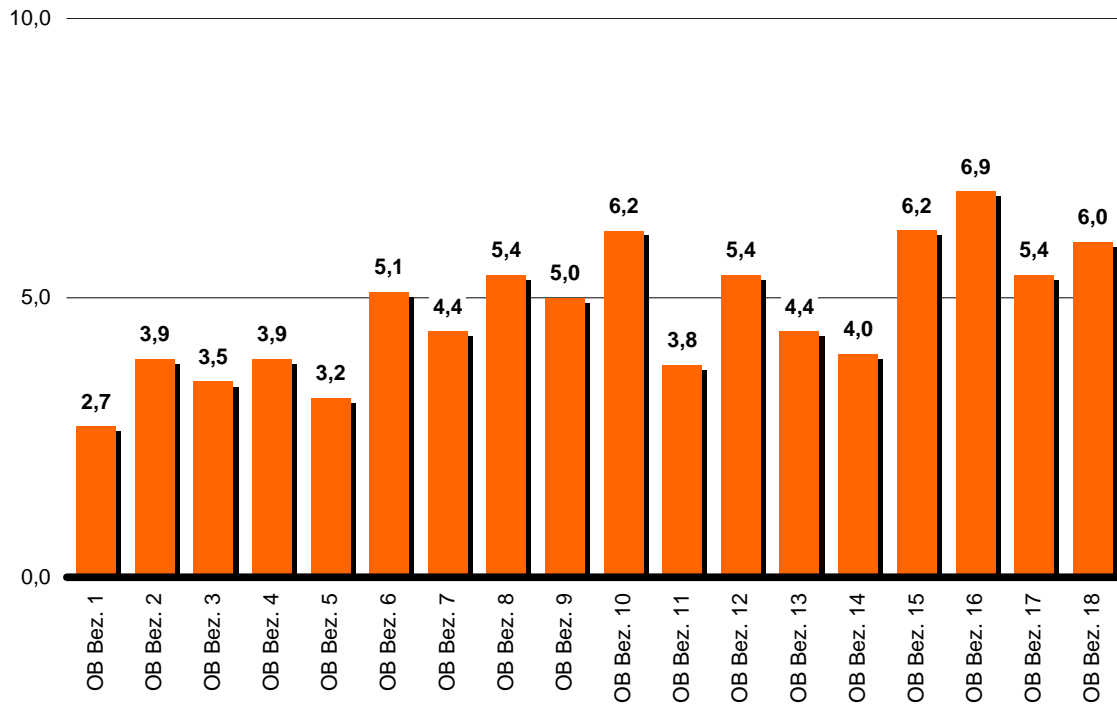

Vorläufiges Wahlergebnis in den Wahlbezirken

Wahlbezirk	Art der Stimme	Wahlberechtigte	Wähler/-innen	Stimmen		von den gültigen Stimmen entfallen auf:													
				Ungültige Stimmen	Gültige Stimmen	CDU	SPD	FDP	GRÜNE	SSW	NPD	FAMILIE	LINKE	FW-SH	IPD	PIRATEN	RRP	RENTNER	EB
1	erst	1.125	868 77,2	23	845	347 41,1	214 25,3	107 12,7	79 9,3	39 4,6	-	-	41 4,9	4 0,5	-	10 1,2	-	-	4 0,5
	zweit	1.125	868 77,2	15	853	281 32,9	193 22,6	168 19,7	99 11,6	43 5,0	5 0,6	1 0,1	43 5,0	2 0,2	2 0,2	12 1,4	-	4 0,5	-
2	erst	1.096	857 78,2	28	829	294 35,5	269 32,4	87 10,5	59 7,1	47 5,7	-	-	50 6,0	5 0,6	-	13 1,6	-	-	5 0,6
	zweit	1.096	857 78,2	10	847	269 31,8	248 29,3	111 13,1	87 10,3	47 5,5	11 1,3	2 0,2	49 5,8	4 0,5	2 0,2	12 1,4	2 0,2	3 0,4	-
3	erst	1.188	930 78,3	29	901	306 34,0	309 34,3	103 11,4	71 7,9	51 5,7	-	-	42 4,7	5 0,6	-	11 1,2	-	-	3 0,3
	zweit	1.188	930 78,3	15	915	262 28,6	261 28,5	143 15,6	94 10,3	67 7,3	6 0,7	4 0,4	52 5,7	4 0,4	-	14 1,5	-	8 0,9	-
4	erst	1.025	852 83,1	17	835	291 34,9	284 34,0	87 10,4	73 8,7	58 6,9	-	-	25 3,0	7 0,8	-	6 0,7	-	-	4 0,5
	zweit	1.025	852 83,1	10	842	237 28,1	249 29,6	139 16,5	107 12,7	54 6,4	4 0,5	3 0,4	32 3,8	5 0,6	1 0,1	8 1,0	1 0,1	2 0,2	-
5	erst	1.019	674 66,1	23	651	177 27,2	222 34,1	73 11,2	69 10,6	51 7,8	-	-	42 6,5	2 0,3	-	13 2,0	-	-	2 0,3
	zweit	1.019	674 66,1	14	660	142 21,5	196 29,7	103 15,6	87 13,2	55 8,3	4 0,6	2 0,3	53 8,0	2 0,3	-	13 2,0	-	3 0,5	-
6	erst	1.614	1.113 69,0	42	1.071	244 22,8	434 40,5	82 7,7	104 9,7	70 6,5	-	-	92 8,6	9 0,8	-	32 3,0	-	-	4 0,4
	zweit	1.614	1.113 69,0	22	1.091	217 19,9	410 37,6	102 9,3	128 11,7	63 5,8	14 1,3	2 0,2	105 9,6	4 0,4	2 0,2	32 2,9	-	12 1,1	-
7	erst	1.217	728 59,8	21	707	179 25,3	262 37,1	61 8,6	84 11,9	66 9,3	-	-	34 4,8	2 0,3	-	15 2,1	-	-	4 0,6
	zweit	1.217	728 59,8	25	703	159 22,6	226 32,1	84 11,9	92 13,1	73 10,4	5 0,7	2 0,3	43 6,1	3 0,4	-	12 1,7	-	4 0,6	-

Vorläufiges Wahlergebnis in den Wahlbezirken

Wahlbezirk	Art der Stimme	Wahlberechtigte	Wähler/-innen	Stimmen		von den gültigen Stimmen entfallen auf:													
				Ungültige Stimmen	Gültige Stimmen	CDU	SPD	FDP	GRÜNE	SSW	NPD	FAMILIE	LINKE	FW-SH	IPD	PIRATEN	RRP	RENTNER	EB
8	erst	1.281	1.030 80,4	32	998	223 22,3	379 38,0	117 11,7	105 10,5	76 7,6	-	-	72 7,2	3 0,3	-	20 2,0	-	-	3 0,3
	zweit	1.281	1.030 80,4	14	1.016	206 20,3	322 31,7	128 12,6	151 14,9	88 8,7	3 0,3	7 0,7	74 7,3	3 0,3	-	20 2,0	-	14 1,4	-
9	erst	1.250	983 78,6	33	950	269 28,3	373 39,3	88 9,3	79 8,3	67 7,1	-	-	53 5,6	4 0,4	-	12 1,3	-	-	5 0,5
	zweit	1.250	983 78,6	18	965	240 24,9	348 36,1	112 11,6	94 9,7	73 7,6	4 0,4	4 0,4	66 6,8	5 0,5	-	11 1,1	2 0,2	6 0,6	-
10	erst	1.058	607 57,4	20	587	124 21,1	223 38,0	54 9,2	71 12,1	50 8,5	-	-	42 7,2	2 0,3	-	17 2,9	-	-	4 0,7
	zweit	1.058	607 57,4	14	593	105 17,7	211 35,6	66 11,1	79 13,3	45 7,6	9 1,5	1 0,2	50 8,4	1 0,2	-	21 3,5	-	5 0,8	-
11	erst	1.318	1.035 78,5	25	1.010	333 33,0	286 28,3	100 9,9	129 12,8	91 9,0	-	-	38 3,8	6 0,6	-	19 1,9	-	-	8 0,8
	zweit	1.318	1.035 78,5	17	1.018	276 27,1	244 24,0	155 15,2	156 15,3	93 9,1	9 0,9	2 0,2	54 5,3	6 0,6	-	17 1,7	1 0,1	5 0,5	-
12	erst	1.406	1.045 74,3	27	1.018	297 29,2	302 29,7	130 12,8	112 11,0	102 10,0	-	-	38 3,7	7 0,7	-	20 2,0	-	-	10 1,0
	zweit	1.406	1.045 74,3	11	1.034	256 24,8	252 24,4	161 15,6	149 14,4	105 10,2	16 1,5	7 0,7	49 4,7	5 0,5	-	19 1,8	3 0,3	12 1,2	-
13	erst	1.401	1.118 79,8	33	1.085	337 31,1	342 31,5	108 10,0	149 13,7	84 7,7	-	-	39 3,6	4 0,4	-	16 1,5	-	-	6 0,6
	zweit	1.401	1.118 79,8	18	1.100	293 26,6	301 27,4	141 12,8	178 16,2	89 8,1	9 0,8	5 0,5	54 4,9	5 0,5	1 0,1	18 1,6	1 0,1	5 0,5	-
14	erst	1.200	841 70,1	27	814	214 26,3	251 30,8	71 8,7	132 16,2	61 7,5	-	-	57 7,0	5 0,6	-	13 1,6	-	-	10 1,2
	zweit	1.200	841 70,1	17	824	184 22,3	219 26,6	99 12,0	147 17,8	56 6,8	14 1,7	5 0,6	70 8,5	4 0,5	-	18 2,2	1 0,1	7 0,8	-

Vorläufiges Wahlergebnis in den Wahlbezirken

Wahlbezirk	Art der Stimme	Wahlberechtigte	Wähler/-innen	Stimmen		von den gültigen Stimmen entfallen auf:													
				Ungültige Stimmen	Gültige Stimmen	CDU	SPD	FDP	GRÜNE	SSW	NPD	FAMILIE	LINKE	FW-SH	IPD	PIRATEN	RRP	RENTNER	EB
15	erst	1.570	1.130 72,0	24	1.106	270 24,4	379 34,3	112 10,1	164 14,8	66 6,0	-	-	66 6,0	10 0,9	-	34 3,1	-	-	5 0,5
	zweit	1.570	1.130 72,0	10	1.120	228 20,4	304 27,1	139 12,4	215 19,2	86 7,7	10 0,9	5 0,4	79 7,1	9 0,8	1 0,1	34 3,0	1 0,1	9 0,8	-
16	erst	1.245	788 63,3	16	772	251 32,5	272 35,2	89 11,5	85 11,0	39 5,1	-	-	13 1,7	4 0,5	-	16 2,1	-	-	3 0,4
	zweit	1.245	788 63,3	8	780	216 27,7	222 28,5	110 14,1	117 15,0	41 5,3	8 1,0	4 0,5	34 4,4	5 0,6	1 0,1	22 2,8	-	-	-
17	erst	1.115	838 75,2	19	819	182 22,2	295 36,0	72 8,8	120 14,7	41 5,0	-	-	47 5,7	8 1,0	-	43 5,3	-	-	11 1,3
	zweit	1.115	838 75,2	11	827	147 17,8	232 28,1	92 11,1	188 22,7	39 4,7	15 1,8	5 0,6	48 5,8	11 1,3	1 0,1	40 4,8	1 0,1	8 1,0	-
18	erst	837	857 102,4	17	840	256 30,5	250 29,8	90 10,7	120 14,3	43 5,1	-	-	41 4,9	12 1,4	-	21 2,5	-	-	7 0,8
	zweit	837	857 102,4	8	849	202 23,8	200 23,6	144 17,0	173 20,4	40 4,7	7 0,8	-	53 6,2	9 1,1	1 0,1	17 2,0	2 0,2	1 0,1	-
19	erst	921	684 74,3	20	664	187 28,2	213 32,1	80 12,0	81 12,2	44 6,6	-	-	30 4,5	5 0,8	-	20 3,0	-	-	4 0,6
	zweit	921	684 74,3	9	675	172 25,5	188 27,9	88 13,0	93 13,8	43 6,4	6 0,9	2 0,3	43 6,4	8 1,2	1 0,1	27 4,0	-	4 0,6	-
20	erst	982	743 75,7	19	724	163 22,5	257 35,5	71 9,8	115 15,9	34 4,7	-	-	39 5,4	3 0,4	-	38 5,2	-	-	4 0,6
	zweit	982	743 75,7	16	727	145 19,9	207 28,5	87 12,0	150 20,6	37 5,1	6 0,8	4 0,6	47 6,5	5 0,7	1 0,1	33 4,5	2 0,3	3 0,4	-
21	erst	1.018	829 81,4	20	809	208 25,7	260 32,1	83 10,3	140 17,3	53 6,6	-	-	39 4,8	4 0,5	-	15 1,9	-	-	7 0,9
	zweit	1.018	829 81,4	7	822	184 22,4	230 28,0	96 11,7	178 21,7	56 6,8	4 0,5	4 0,5	48 5,8	4 0,5	-	12 1,5	-	6 0,7	-

Vorläufiges Wahlergebnis in den Wahlbezirken

Wahlbezirk	Art der Stimme	Wahlberechtigte	Wähler/-innen	Stimmen		von den gültigen Stimmen entfallen auf:													
				Ungültige Stimmen	Gültige Stimmen	CDU	SPD	FDP	GRÜNE	SSW	NPD	FAMILIE	LINKE	FW-SH	IPD	PIRATEN	RRP	RENTNER	EB
22	erst	1.459	1.208 82,8	33	1.175	341 29,0	411 35,0	141 12,0	133 11,3	55 4,7	-	-	60 5,1	13 1,1	-	14 1,2	-	-	7 0,6
	zweit	1.459	1.208 82,8	18	1.190	306 25,7	345 29,0	170 14,3	194 16,3	57 4,8	8 0,7	12 1,0	73 6,1	7 0,6	-	15 1,3	-	3 0,3	-
23	erst	1.235	795 64,4	26	769	243 31,6	262 34,1	82 10,7	76 9,9	36 4,7	-	-	43 5,6	2 0,3	-	17 2,2	-	-	8 1,0
	zweit	1.235	795 64,4	16	779	198 25,4	249 32,0	119 15,3	86 11,0	35 4,5	7 0,9	7 0,9	54 6,9	6 0,8	-	14 1,8	-	4 0,5	-
24	erst	809	721 89,1	31	690	188 27,2	240 34,8	66 9,6	86 12,5	36 5,2	-	-	35 5,1	6 0,9	-	27 3,9	-	-	6 0,9
	zweit	809	721 89,1	13	708	181 25,6	210 29,7	81 11,4	114 16,1	36 5,1	6 0,8	4 0,6	45 6,4	3 0,4	-	23 3,2	2 0,3	3 0,4	-
25	erst	1.012	818 80,8	18	800	256 32,0	264 33,0	92 11,5	76 9,5	39 4,9	-	-	46 5,8	2 0,3	-	21 2,6	-	-	4 0,5
	zweit	1.012	818 80,8	10	808	201 24,9	218 27,0	134 16,6	113 14,0	43 5,3	5 0,6	8 1,0	57 7,1	2 0,2	-	24 3,0	2 0,2	1 0,1	-
26	erst	1.199	954 79,6	16	938	266 28,4	325 34,6	100 10,7	123 13,1	50 5,3	-	-	41 4,4	5 0,5	-	22 2,3	-	-	6 0,6
	zweit	1.199	954 79,6	9	945	223 23,6	278 29,4	147 15,6	155 16,4	52 5,5	5 0,5	4 0,4	51 5,4	7 0,7	-	20 2,1	-	3 0,3	-
27	erst	1.365	1.088 79,7	25	1.063	376 35,4	356 33,5	99 9,3	109 10,3	53 5,0	-	-	43 4,0	7 0,7	-	15 1,4	-	-	5 0,5
	zweit	1.365	1.088 79,7	14	1.074	317 29,5	321 29,9	153 14,2	138 12,8	56 5,2	6 0,6	5 0,5	52 4,8	5 0,5	-	12 1,1	1 0,1	8 0,7	-
28	erst	1.057	913 86,4	11	902	370 41,0	272 30,2	97 10,8	93 10,3	26 2,9	-	-	26 2,9	4 0,4	-	11 1,2	-	-	3 0,3
	zweit	1.057	913 86,4	7	906	317 35,0	239 26,4	135 14,9	124 13,7	40 4,4	6 0,7	-	28 3,1	3 0,3	-	8 0,9	2 0,2	4 0,4	-

Vorläufiges Wahlergebnis in den Wahlbezirken

Wahlbezirk	Art der Stimme	Wahlberechtigte	Wähler/-innen	Stimmen		von den gültigen Stimmen entfallen auf:													
				Ungültige Stimmen	Gültige Stimmen	CDU	SPD	FDP	GRÜNE	SSW	NPD	FAMILIE	LINKE	FW-SH	IPD	PIRATEN	RRP	RENTNER	EB
29	erst	1.060	708 66,8	34	674	186 27,6	295 43,8	52 7,7	46 6,8	34 5,0	-	-	40 5,9	4 0,6	-	12 1,8	-	-	5 0,7
	zweit	1.060	708 66,8	20	688	163 23,7	276 40,1	73 10,6	54 7,8	33 4,8	5 0,7	8 1,2	49 7,1	5 0,7	-	17 2,5	-	5 0,7	-
30	erst	1.630	1.304 80,0	39	1.265	398 31,5	453 35,8	146 11,5	119 9,4	63 5,0	-	-	59 4,7	5 0,4	-	22 1,7	-	-	-
	zweit	1.630	1.304 80,0	22	1.282	341 26,6	384 30,0	195 15,2	169 13,2	89 6,9	4 0,3	2 0,2	63 4,9	4 0,3	1 0,1	21 1,6	1 0,1	8 0,6	-
31	erst	1.610	1.398 86,8	22	1.376	420 30,5	471 34,2	160 11,6	202 14,7	71 5,2	-	-	22 1,6	4 0,3	-	18 1,3	-	-	8 0,6
	zweit	1.610	1.398 86,8	9	1.389	340 24,5	399 28,7	223 16,1	279 20,1	69 5,0	7 0,5	10 0,7	33 2,4	9 0,6	-	13 0,9	2 0,1	5 0,4	-
32	erst	1.052	899 85,5	14	885	451 51,0	131 14,8	159 18,0	88 9,9	17 1,9	-	-	16 1,8	2 0,2	-	17 1,9	-	-	4 0,5
	zweit	1.052	899 85,5	5	894	362 40,5	90 10,1	250 28,0	124 13,9	18 2,0	4 0,4	1 0,1	22 2,5	1 0,1	1 0,1	20 2,2	-	1 0,1	-
33	erst	1.269	1.052 82,9	19	1.033	288 27,9	336 32,5	89 8,6	204 19,7	48 4,6	-	-	42 4,1	3 0,3	-	21 2,0	-	-	2 0,2
	zweit	1.269	1.052 82,9	12	1.040	238 22,9	258 24,8	133 12,8	253 24,3	58 5,6	5 0,5	1 0,1	61 5,9	3 0,3	1 0,1	21 2,0	-	8 0,8	-
34	erst	1.056	916 86,7	11	905	199 22,0	316 34,9	74 8,2	207 22,9	36 4,0	-	-	31 3,4	7 0,8	-	32 3,5	-	-	3 0,3
	zweit	1.056	916 86,7	9	907	169 18,6	248 27,3	97 10,7	256 28,2	42 4,6	1 0,1	5 0,6	48 5,3	7 0,8	-	27 3,0	3 0,3	4 0,4	-
35	erst	1.196	1.013 84,7	15	998	264 26,5	303 30,4	123 12,3	201 20,1	44 4,4	-	-	29 2,9	7 0,7	-	25 2,5	-	-	2 0,2
	zweit	1.196	1.013 84,7	13	1.000	209 20,9	219 21,9	168 16,8	278 27,8	51 5,1	2 0,2	3 0,3	41 4,1	2 0,2	-	26 2,6	-	1 0,1	-

Vorläufiges Wahlergebnis in den Wahlbezirken

Wahlbezirk	Art der Stimme	Wahlberechtigte	Wähler/-innen	Stimmen		von den gültigen Stimmen entfallen auf:													
				Ungültige Stimmen	Gültige Stimmen	CDU	SPD	FDP	GRÜNE	SSW	NPD	FAMILIE	LINKE	FW-SH	IPD	PIRATEN	RRP	RENTNER	EB
36	erst	1.000	853 85,3	8	845	417 49,3	167 19,8	119 14,1	96 11,4	18 2,1	-	-	13 1,5	1 0,1	-	10 1,2	-	-	4 0,5
	zweit	1.000	853 85,3	8	845	329 38,9	142 16,8	201 23,8	123 14,6	18 2,1	5 0,6	1 0,1	16 1,9	1 0,1	-	8 0,9	-	1 0,1	-
37	erst	1.299	1.101 84,8	16	1.085	315 29,0	369 34,0	96 8,8	194 17,9	35 3,2	-	-	45 4,1	5 0,5	-	18 1,7	-	-	8 0,7
	zweit	1.299	1.101 84,8	7	1.094	272 24,9	305 27,9	149 13,6	239 21,8	38 3,5	3 0,3	5 0,5	52 4,8	6 0,5	-	19 1,7	3 0,3	3 0,3	-
38	erst	1.082	911 84,2	21	890	234 26,3	287 32,2	86 9,7	179 20,1	43 4,8	-	-	30 3,4	5 0,6	-	21 2,4	-	-	5 0,6
	zweit	1.082	911 84,2	11	900	186 20,7	224 24,9	141 15,7	232 25,8	42 4,7	2 0,2	3 0,3	37 4,1	5 0,6	-	22 2,4	-	6 0,7	-
39	erst	1.410	1.195 84,8	19	1.176	302 25,7	373 31,7	114 9,7	246 20,9	52 4,4	-	-	46 3,9	4 0,3	-	34 2,9	-	-	5 0,4
	zweit	1.410	1.195 84,8	6	1.189	244 20,5	294 24,7	165 13,9	314 26,4	60 5,0	4 0,3	4 0,3	58 4,9	9 0,8	-	35 2,9	1 0,1	1 0,1	-
40	erst	1.146	952 83,1	12	940	271 28,8	298 31,7	111 11,8	154 16,4	39 4,1	-	-	39 4,1	4 0,4	-	21 2,2	-	-	3 0,3
	zweit	1.146	952 83,1	11	941	230 24,4	243 25,8	153 16,3	181 19,2	41 4,4	2 0,2	7 0,7	44 4,7	8 0,9	-	27 2,9	-	5 0,5	-
41	erst	1.121	900 80,3	9	891	229 25,7	299 33,6	91 10,2	154 17,3	43 4,8	-	-	32 3,6	7 0,8	-	27 3,0	-	-	9 1,0
	zweit	1.121	900 80,3	7	893	191 21,4	236 26,4	130 14,6	223 25,0	32 3,6	2 0,2	5 0,6	37 4,1	4 0,4	-	27 3,0	2 0,2	4 0,4	-
42	erst	1.452	1.175 80,9	16	1.159	242 20,9	446 38,5	91 7,9	221 19,1	65 5,6	-	-	54 4,7	6 0,5	-	29 2,5	-	-	5 0,4
	zweit	1.452	1.175 80,9	11	1.164	207 17,8	356 30,6	117 10,1	292 25,1	72 6,2	2 0,2	2 0,2	68 5,8	4 0,3	-	38 3,3	-	6 0,5	-

Vorläufiges Wahlergebnis in den Wahlbezirken

Wahlbezirk	Art der Stimme	Wahlberechtigte	Wähler/-innen	Stimmen		von den gültigen Stimmen entfallen auf:													
				Ungültige Stimmen	Gültige Stimmen	CDU	SPD	FDP	GRÜNE	SSW	NPD	FAMILIE	LINKE	FW-SH	IPD	PIRATEN	RRP	RENTNER	EB
43	erst	1.394	1.061 76,1	19	1.042	248 23,8	340 32,6	87 8,3	179 17,2	72 6,9	-	-	65 6,2	9 0,9	-	32 3,1	-	-	10 1,0
	zweit	1.394	1.061 76,1	16	1.045	211 20,2	289 27,7	123 11,8	216 20,7	66 6,3	9 0,9	4 0,4	81 7,8	10 1,0	-	33 3,2	1 0,1	2 0,2	-
44	erst	1.256	940 74,8	16	924	171 18,5	319 34,5	81 8,8	180 19,5	56 6,1	-	-	56 6,1	3 0,3	-	47 5,1	-	-	11 1,2
	zweit	1.256	940 74,8	7	933	155 16,6	262 28,1	99 10,6	251 26,9	40 4,3	5 0,5	3 0,3	63 6,8	5 0,5	-	48 5,1	1 0,1	1 0,1	-
45	erst	1.303	1.067 81,9	16	1.051	250 23,8	352 33,5	71 6,8	225 21,4	56 5,3	-	-	48 4,6	9 0,9	-	36 3,4	-	-	4 0,4
	zweit	1.303	1.067 81,9	8	1.059	198 18,7	276 26,1	104 9,8	306 28,9	54 5,1	1 0,1	7 0,7	59 5,6	10 0,9	-	40 3,8	-	4 0,4	-
46	erst	1.236	1.007 81,5	11	996	227 22,8	327 32,8	111 11,1	211 21,2	51 5,1	-	-	31 3,1	3 0,3	-	30 3,0	-	-	5 0,5
	zweit	1.236	1.007 81,5	10	997	189 19,0	250 25,1	147 14,7	282 28,3	52 5,2	2 0,2	2 0,2	34 3,4	2 0,2	1 0,1	35 3,5	-	1 0,1	-
47	erst	1.661	1.379 83,0	24	1.355	253 18,7	460 33,9	117 8,6	326 24,1	64 4,7	-	-	67 4,9	7 0,5	-	38 2,8	-	-	23 1,7
	zweit	1.661	1.379 83,0	18	1.361	236 17,3	360 26,5	145 10,7	412 30,3	52 3,8	2 0,1	6 0,4	89 6,5	5 0,4	-	46 3,4	3 0,2	5 0,4	-
48	erst	1.113	1.113 100,0	23	1.090	234 21,5	355 32,6	108 9,9	208 19,1	55 5,0	-	-	52 4,8	10 0,9	-	52 4,8	-	-	16 1,5
	zweit	1.113	1.113 100,0	9	1.104	208 18,8	307 27,8	135 12,2	253 22,9	62 5,6	3 0,3	6 0,5	60 5,4	11 1,0	-	53 4,8	4 0,4	2 0,2	-
49	erst	1.227	657 53,5	22	635	153 24,1	220 34,6	51 8,0	121 19,1	38 6,0	-	-	4 0,6	20 3,1	-	-	-	-	28 4,4
	zweit	1.227	657 53,5	7	650	127 19,5	209 32,2	68 10,5	143 22,0	16 2,5	5 0,8	-	46 7,1	3 0,5	-	27 4,2	-	6 0,9	-

Vorläufiges Wahlergebnis in den Wahlbezirken

Wahlbezirk	Art der Stimme	Wahlberechtigte	Wähler/-innen	Stimmen		von den gültigen Stimmen entfallen auf:													
				Ungültige Stimmen	Gültige Stimmen	CDU	SPD	FDP	GRÜNE	SSW	NPD	FAMILIE	LINKE	FW-SH	IPD	PIRATEN	RRP	RENTNER	EB
50	erst	1.496	1.191 79,6	27	1.164	293 25,2	438 37,6	93 8,0	193 16,6	48 4,1	- -	- -	52 4,5	4 0,3	- -	34 2,9	- -	- -	9 0,8
	zweit	1.496	1.191 79,6	10	1.181	252 21,3	374 31,7	142 12,0	247 20,9	48 4,1	6 0,5	2 0,2	69 5,8	2 0,2	- -	34 2,9	2 0,2	3 0,3	- -
51	erst	1.030	778 75,5	22	756	221 29,2	227 30,0	76 10,1	123 16,3	39 5,2	- -	- -	38 5,0	6 0,8	- -	20 2,6	- -	- -	6 0,8
	zweit	1.030	778 75,5	11	767	187 24,4	179 23,3	109 14,2	162 21,1	47 6,1	4 0,5	5 0,7	45 5,9	4 0,5	- -	15 2,0	1 0,1	9 1,2	- -
52	erst	833	623 74,8	10	613	175 28,5	175 28,5	65 10,6	113 18,4	35 5,7	- -	- -	36 5,9	1 0,2	- -	11 1,8	- -	- -	2 0,3
	zweit	833	623 74,8	4	619	145 23,4	150 24,2	83 13,4	136 22,0	33 5,3	3 0,5	1 0,2	46 7,4	1 0,2	1 0,2	17 2,7	2 0,3	1 0,2	- -
53	erst	1.040	1.000 96,2	21	979	225 23,0	358 36,6	84 8,6	196 20,0	- -	- -	- -	66 6,7	7 0,7	- -	35 3,6	- -	1 0,1	7 0,7
	zweit	1.040	1.000 96,2	9	991	202 20,4	270 27,2	116 11,7	238 24,0	36 3,6	4 0,4	9 0,9	70 7,1	4 0,4	- -	37 3,7	- -	5 0,5	- -
54	erst	1.544	1.171 75,8	29	1.142	284 24,9	395 34,6	115 10,1	210 18,4	- -	- -	- -	61 5,3	8 0,7	- -	48 4,2	- -	7 0,6	14 1,2
	zweit	1.544	1.171 75,8	13	1.158	247 21,3	320 27,6	164 14,2	257 22,2	44 3,8	7 0,6	3 0,3	57 4,9	10 0,9	1 0,1	41 3,5	1 0,1	6 0,5	- -
55	erst	1.577	1.002 63,5	30	972	303 31,2	335 34,5	81 8,3	148 15,2	- -	- -	- -	49 5,0	8 0,8	- -	37 3,8	- -	7 0,7	4 0,4
	zweit	1.577	1.002 63,5	16	986	268 27,2	278 28,2	128 13,0	166 16,8	34 3,4	7 0,7	3 0,3	61 6,2	7 0,7	- -	30 3,0	- -	4 0,4	- -
56	erst	1.677	1.321 78,8	43	1.278	349 27,3	402 31,5	118 9,2	200 15,6	- -	- -	- -	109 8,5	10 0,8	- -	69 5,4	- -	11 0,9	10 0,8
	zweit	1.677	1.321 78,8	22	1.299	293 22,6	330 25,4	170 13,1	230 17,7	49 3,8	5 0,4	4 0,3	130 10,0	8 0,6	- -	67 5,2	1 0,1	12 0,9	- -

Vorläufiges Wahlergebnis in den Wahlbezirken

Wahlbezirk	Art der Stimme	Wahlberechtigte	Wähler/-innen	Stimmen		von den gültigen Stimmen entfallen auf:													
				Ungültige Stimmen	Gültige Stimmen	CDU	SPD	FDP	GRÜNE	SSW	NPD	FAMILIE	LINKE	FW-SH	IPD	PIRATEN	RRP	RENTNER	EB
58	erst	1.613	956 59,3	28	928	183 19,7	305 32,9	66 7,1	209 22,5	-	-	-	97 10,5	10 1,1	-	40 4,3	-	6 0,6	12 1,3
	zweit	1.613	956 59,3	14	942	168 17,8	250 26,5	79 8,4	231 24,5	44 4,7	6 0,6	6 0,6	101 10,7	8 0,8	-	43 4,6	-	6 0,6	-
59	erst	1.334	854 64,0	37	817	169 20,7	293 35,9	58 7,1	154 18,8	-	-	-	84 10,3	8 1,0	-	42 5,1	-	3 0,4	6 0,7
	zweit	1.334	854 64,0	19	835	151 18,1	228 27,3	63 7,5	182 21,8	38 4,6	16 1,9	5 0,6	93 11,1	5 0,6	-	51 6,1	1 0,1	2 0,2	-
60	erst	1.294	988 76,4	28	960	187 19,5	345 35,9	72 7,5	211 22,0	-	-	-	65 6,8	5 0,5	-	51 5,3	-	9 0,9	15 1,6
	zweit	1.294	988 76,4	22	966	164 17,0	279 28,9	99 10,2	235 24,3	39 4,0	7 0,7	4 0,4	86 8,9	6 0,6	-	41 4,2	1 0,1	5 0,5	-
61	erst	1.572	1.129 71,8	43	1.086	273 25,1	352 32,4	75 6,9	224 20,6	-	-	-	95 8,7	14 1,3	-	44 4,1	-	2 0,2	7 0,6
	zweit	1.572	1.129 71,8	17	1.112	254 22,8	285 25,6	108 9,7	233 21,0	53 4,8	9 0,8	7 0,6	109 9,8	9 0,8	1 0,1	41 3,7	-	3 0,3	-
62	erst	1.519	840 55,3	35	805	148 18,4	307 38,1	53 6,6	121 15,0	-	-	-	94 11,7	8 1,0	-	50 6,2	-	9 1,1	15 1,9
	zweit	1.519	840 55,3	19	821	134 16,3	257 31,3	66 8,0	136 16,6	41 5,0	19 2,3	9 1,1	110 13,4	4 0,5	1 0,1	32 3,9	2 0,2	10 1,2	-
63	erst	1.332	678 50,9	18	660	122 18,5	239 36,2	53 8,0	146 22,1	-	-	-	54 8,2	2 0,3	-	27 4,1	-	6 0,9	11 1,7
	zweit	1.332	678 50,9	5	673	108 16,0	200 29,7	71 10,5	150 22,3	29 4,3	2 0,3	5 0,7	72 10,7	3 0,4	-	29 4,3	-	4 0,6	-
64	erst	1.290	1.130 87,6	22	1.108	220 19,9	370 33,4	92 8,3	253 22,8	-	-	-	80 7,2	13 1,2	-	50 4,5	-	8 0,7	22 2,0
	zweit	1.290	1.130 87,6	10	1.120	206 18,4	288 25,7	101 9,0	297 26,5	53 4,7	9 0,8	9 0,8	88 7,9	10 0,9	-	52 4,6	-	7 0,6	-

Vorläufiges Wahlergebnis in den Wahlbezirken

Wahlbezirk	Art der Stimme	Wahlberechtigte	Wähler/-innen	Stimmen		von den gültigen Stimmen entfallen auf:													
				Ungültige Stimmen	Gültige Stimmen	CDU	SPD	FDP	GRÜNE	SSW	NPD	FAMILIE	LINKE	FW-SH	IPD	PIRATEN	RRP	RENTNER	EB
65	erst	1.167	724 62,0	23	701	141 20,1	276 39,4	64 9,1	123 17,5	-	-	-	54 7,7	10 1,4	-	25 3,6	-	4 0,6	4 0,6
	zweit	1.167	724 62,0	9	715	124 17,3	220 30,8	80 11,2	145 20,3	34 4,8	4 0,6	8 1,1	65 9,1	5 0,7	-	23 3,2	1 0,1	6 0,8	-
66	erst	1.504	1.080 71,8	24	1.056	259 24,5	359 34,0	91 8,6	201 19,0	-	-	-	80 7,6	11 1,0	-	42 4,0	-	5 0,5	8 0,8
	zweit	1.504	1.080 71,8	8	1.072	232 21,6	297 27,7	120 11,2	231 21,5	34 3,2	2 0,2	8 0,7	90 8,4	7 0,7	-	44 4,1	-	7 0,7	-
67	erst	1.155	1.002 86,8	33	969	252 26,0	323 33,3	88 9,1	188 19,4	-	-	-	58 6,0	5 0,5	-	35 3,6	-	12 1,2	8 0,8
	zweit	1.155	1.002 86,8	16	986	237 24,0	278 28,2	110 11,2	197 20,0	36 3,7	4 0,4	8 0,8	61 6,2	6 0,6	-	31 3,1	3 0,3	15 1,5	-
68	erst	1.479	852 57,6	28	824	162 19,7	300 36,4	65 7,9	190 23,1	-	-	-	58 7,0	3 0,4	-	28 3,4	-	3 0,4	15 1,8
	zweit	1.479	852 57,6	18	834	148 17,7	234 28,1	87 10,4	206 24,7	38 4,6	1 0,1	5 0,6	71 8,5	5 0,6	-	36 4,3	1 0,1	2 0,2	-
69	erst	1.194	1.280 107,2	19	1.261	327 25,9	421 33,4	108 8,6	284 22,5	-	-	-	64 5,1	7 0,6	-	38 3,0	-	5 0,4	7 0,6
	zweit	1.194	1.280 107,2	6	1.274	274 21,5	333 26,1	158 12,4	328 25,7	58 4,6	2 0,2	5 0,4	62 4,9	8 0,6	1 0,1	39 3,1	-	6 0,5	-
70	erst	1.296	757 58,4	19	738	144 19,5	253 34,3	66 8,9	206 27,9	-	-	-	27 3,7	6 0,8	-	24 3,3	-	4 0,5	8 1,1
	zweit	1.296	757 58,4	11	746	123 16,5	198 26,5	87 11,7	226 30,3	29 3,9	4 0,5	3 0,4	44 5,9	4 0,5	-	23 3,1	-	5 0,7	-
71	erst	1.231	1.224 99,4	15	1.209	227 18,8	419 34,7	90 7,4	301 24,9	-	-	-	82 6,8	3 0,2	-	67 5,5	-	9 0,7	11 0,9
	zweit	1.231	1.224 99,4	7	1.217	193 15,9	325 26,7	128 10,5	333 27,4	47 3,9	9 0,7	4 0,3	88 7,2	6 0,5	1 0,1	75 6,2	1 0,1	7 0,6	-

Vorläufiges Wahlergebnis in den Wahlbezirken

Wahlbezirk	Art der Stimme	Wahlberechtigte	Wähler/-innen	Stimmen		von den gültigen Stimmen entfallen auf:													
				Ungültige Stimmen	Gültige Stimmen	CDU	SPD	FDP	GRÜNE	SSW	NPD	FAMILIE	LINKE	FW-SH	IPD	PIRATEN	RRP	RENTNER	EB
72	erst	1.441	1.099 76,3	20	1.079	241 22,3	388 36,0	86 8,0	249 23,1	-	-	-	49 4,5	5 0,5	-	50 4,6	-	2 0,2	9 0,8
	zweit	1.441	1.099 76,3	5	1.094	212 19,4	263 24,0	133 12,2	312 28,5	43 3,9	8 0,7	2 0,2	72 6,6	6 0,5	-	40 3,7	-	3 0,3	-
73	erst	1.311	990 75,5	22	968	193 19,9	350 36,2	97 10,0	196 20,2	-	-	-	53 5,5	10 1,0	-	47 4,9	-	6 0,6	16 1,7
	zweit	1.311	990 75,5	13	977	172 17,6	270 27,6	124 12,7	219 22,4	36 3,7	8 0,8	5 0,5	75 7,7	4 0,4	17 1,7	38 3,9	4 0,4	5 0,5	-
74	erst	1.303	969 74,4	28	941	256 27,2	363 38,6	77 8,2	137 14,6	-	-	-	63 6,7	6 0,6	-	25 2,7	-	5 0,5	9 1,0
	zweit	1.303	969 74,4	9	960	217 22,6	297 30,9	112 11,7	171 17,8	26 2,7	4 0,4	6 0,6	85 8,9	8 0,8	-	26 2,7	1 0,1	7 0,7	-
75	erst	1.174	954 81,3	11	943	216 22,9	365 38,7	88 9,3	192 20,4	-	-	-	46 4,9	3 0,3	-	17 1,8	-	2 0,2	14 1,5
	zweit	1.174	954 81,3	6	948	189 19,9	257 27,1	120 12,7	247 26,1	41 4,3	1 0,1	5 0,5	59 6,2	3 0,3	-	24 2,5	1 0,1	1 0,1	-
76	erst	1.343	937 69,8	23	914	224 24,5	344 37,6	76 8,3	167 18,3	-	-	-	48 5,3	7 0,8	-	36 3,9	-	3 0,3	9 1,0
	zweit	1.343	937 69,8	6	931	189 20,3	285 30,6	117 12,6	197 21,2	27 2,9	9 1,0	4 0,4	62 6,7	3 0,3	-	34 3,7	-	4 0,4	-
77	erst	687	579 84,3	5	574	168 29,3	181 31,5	68 11,8	85 14,8	-	-	-	17 3,0	22 3,8	-	12 2,1	-	3 0,5	18 3,1
	zweit	687	579 84,3	10	569	137 24,1	161 28,3	97 17,0	90 15,8	17 3,0	6 1,1	3 0,5	27 4,7	17 3,0	1 0,2	11 1,9	-	2 0,4	-
78	erst	1.039	861 82,9	20	841	287 34,1	274 32,6	73 8,7	135 16,1	-	-	-	26 3,1	11 1,3	-	13 1,5	-	8 1,0	14 1,7
	zweit	1.039	861 82,9	14	847	252 29,8	214 25,3	112 13,2	158 18,7	30 3,5	8 0,9	4 0,5	37 4,4	12 1,4	-	15 1,8	-	5 0,6	-

Vorläufiges Wahlergebnis in den Wahlbezirken

Wahlbezirk	Art der Stimme	Wahlberechtigte	Wähler/-innen	Stimmen		von den gültigen Stimmen entfallen auf:													
				Ungültige Stimmen	Gültige Stimmen	CDU	SPD	FDP	GRÜNE	SSW	NPD	FAMILIE	LINKE	FW-SH	IPD	PIRATEN	RRP	RENTNER	EB
79	erst	772	571 74,0	28	543	173 31,9	178 32,8	43 7,9	74 13,6	-	-	-	39 7,2	6 1,1	-	13 2,4	-	-	17 3,1
	zweit	772	571 74,0	21	550	143 26,0	144 26,2	68 12,4	107 19,5	14 2,5	3 0,5	4 0,7	48 8,7	8 1,5	-	11 2,0	-	-	-
80	erst	1.493	777 52,0	50	727	190 26,1	284 39,1	63 8,7	65 8,9	-	-	-	83 11,4	12 1,7	-	17 2,3	-	9 1,2	4 0,6
	zweit	1.493	777 52,0	19	758	178 23,5	245 32,3	81 10,7	63 8,3	27 3,6	16 2,1	9 1,2	98 12,9	4 0,5	2 0,3	18 2,4	1 0,1	16 2,1	-
81	erst	1.482	773 52,2	56	717	205 28,6	293 40,9	58 8,1	51 7,1	-	-	-	81 11,3	7 1,0	-	15 2,1	-	4 0,6	3 0,4
	zweit	1.482	773 52,2	22	751	197 26,2	269 35,8	71 9,5	64 8,5	19 2,5	18 2,4	6 0,8	85 11,3	7 0,9	1 0,1	11 1,5	1 0,1	2 0,3	-
82	erst	1.311	702 53,5	67	635	149 23,5	241 38,0	56 8,8	37 5,8	-	-	-	114 18,0	5 0,8	-	19 3,0	-	7 1,1	7 1,1
	zweit	1.311	702 53,5	34	668	145 21,7	229 34,3	66 9,9	39 5,8	11 1,6	11 1,6	4 0,6	133 19,9	6 0,9	-	15 2,2	1 0,1	8 1,2	-
83	erst	1.351	809 59,9	32	777	197 25,4	294 37,8	73 9,4	82 10,6	-	-	-	85 10,9	5 0,6	-	17 2,2	-	13 1,7	11 1,4
	zweit	1.351	809 59,9	17	792	179 22,6	268 33,8	93 11,7	78 9,8	33 4,2	14 1,8	14 1,8	84 10,6	2 0,3	-	14 1,8	-	13 1,6	-
85	erst	1.329	1.056 79,5	33	1.023	260 25,4	431 42,1	80 7,8	158 15,4	-	-	-	48 4,7	6 0,6	-	22 2,2	-	9 0,9	9 0,9
	zweit	1.329	1.056 79,5	18	1.038	209 20,1	368 35,5	126 12,1	186 17,9	39 3,8	2 0,2	8 0,8	58 5,6	7 0,7	-	26 2,5	2 0,2	7 0,7	-
86	erst	1.469	989 67,3	51	938	305 32,5	363 38,7	66 7,0	81 8,6	-	-	-	82 8,7	9 1,0	-	17 1,8	-	12 1,3	3 0,3
	zweit	1.469	989 67,3	21	968	273 28,2	343 35,4	94 9,7	70 7,2	35 3,6	17 1,8	6 0,6	96 9,9	4 0,4	1 0,1	19 2,0	3 0,3	7 0,7	-

Vorläufiges Wahlergebnis in den Wahlbezirken

Wahlbezirk	Art der Stimme	Wahlberechtigte	Wähler/-innen	Stimmen		von den gültigen Stimmen entfallen auf:													
				Ungültige Stimmen	Gültige Stimmen	CDU	SPD	FDP	GRÜNE	SSW	NPD	FAMILIE	LINKE	FW-SH	IPD	PIRATEN	RRP	RENTNER	EB
87	erst	1.513	795 52,5	78	717	182 25,4	300 41,8	62 8,6	58 8,1	-	-	-	65 9,1	13 1,8	-	17 2,4	-	7 1,0	13 1,8
	zweit	1.513	795 52,5	29	766	180 23,5	292 38,1	81 10,6	60 7,8	24 3,1	18 2,3	5 0,7	73 9,5	4 0,5	-	18 2,3	-	11 1,4	-
88	erst	1.274	827 64,9	54	773	207 26,8	314 40,6	69 8,9	66 8,5	-	-	-	82 10,6	7 0,9	-	10 1,3	-	11 1,4	7 0,9
	zweit	1.274	827 64,9	18	809	190 23,5	304 37,6	77 9,5	63 7,8	28 3,5	11 1,4	7 0,9	95 11,7	6 0,7	1 0,1	12 1,5	-	15 1,9	-
89	erst	1.320	756 57,3	46	710	192 27,0	291 41,0	53 7,5	57 8,0	-	-	-	89 12,5	3 0,4	-	15 2,1	-	3 0,4	7 1,0
	zweit	1.320	756 57,3	19	737	182 24,7	257 34,9	64 8,7	50 6,8	29 3,9	20 2,7	3 0,4	101 13,7	3 0,4	1 0,1	19 2,6	1 0,1	7 0,9	-
91	erst	1.569	1.229 78,3	31	1.198	396 33,1	409 34,1	123 10,3	169 14,1	-	-	-	41 3,4	11 0,9	-	24 2,0	-	11 0,9	14 1,2
	zweit	1.569	1.229 78,3	14	1.215	343 28,2	350 28,8	169 13,9	177 14,6	48 4,0	15 1,2	10 0,8	63 5,2	11 0,9	1 0,1	16 1,3	1 0,1	11 0,9	-
92	erst	1.445	1.197 82,8	30	1.167	357 30,6	412 35,3	136 11,7	162 13,9	-	-	-	49 4,2	12 1,0	-	16 1,4	-	8 0,7	15 1,3
	zweit	1.445	1.197 82,8	13	1.184	303 25,6	346 29,2	197 16,6	185 15,6	52 4,4	2 0,2	3 0,3	54 4,6	10 0,8	-	22 1,9	2 0,2	8 0,7	-
93	erst	1.282	1.074 83,8	45	1.029	297 28,9	386 37,5	93 9,0	171 16,6	-	-	-	34 3,3	10 1,0	-	24 2,3	-	3 0,3	11 1,1
	zweit	1.282	1.074 83,8	13	1.061	236 22,2	310 29,2	155 14,6	213 20,1	41 3,9	12 1,1	4 0,4	53 5,0	7 0,7	-	25 2,4	2 0,2	3 0,3	-
94	erst	1.497	1.201 80,2	35	1.166	428 36,7	365 31,3	124 10,6	174 14,9	-	-	-	42 3,6	5 0,4	-	10 0,9	-	7 0,6	11 0,9
	zweit	1.497	1.201 80,2	19	1.182	365 30,9	287 24,3	190 16,1	187 15,8	58 4,9	6 0,5	4 0,3	50 4,2	12 1,0	1 0,1	13 1,1	1 0,1	8 0,7	-

Vorläufiges Wahlergebnis in den Wahlbezirken

Wahlbezirk	Art der Stimme	Wahlberechtigte	Wähler/-innen	Stimmen		von den gültigen Stimmen entfallen auf:													
				Ungültige Stimmen	Gültige Stimmen	CDU	SPD	FDP	GRÜNE	SSW	NPD	FAMILIE	LINKE	FW-SH	IPD	PIRATEN	RRP	RENTNER	EB
95	erst	1.036	841 81,2	48	793	169 21,3	409 51,6	44 5,5	100 12,6	-	-	-	34 4,3	6 0,8	-	16 2,0	-	5 0,6	10 1,3
	zweit	1.036	841 81,2	20	821	155 18,9	371 45,2	55 6,7	122 14,9	37 4,5	6 0,7	5 0,6	40 4,9	5 0,6	-	14 1,7	-	11 1,3	-
96	erst	1.086	748 68,9	27	721	183 25,4	301 41,7	58 8,0	91 12,6	-	-	-	36 5,0	20 2,8	-	14 1,9	-	8 1,1	10 1,4
	zweit	1.086	748 68,9	10	738	163 22,1	236 32,0	81 11,0	134 18,2	30 4,1	8 1,1	4 0,5	47 6,4	14 1,9	-	14 1,9	-	7 0,9	-
97	erst	1.362	817 60,0	38	779	204 26,2	290 37,2	72 9,2	104 13,4	-	-	-	42 5,4	21 2,7	-	18 2,3	-	8 1,0	20 2,6
	zweit	1.362	817 60,0	21	796	179 22,5	251 31,5	103 12,9	131 16,5	24 3,0	5 0,6	9 1,1	59 7,4	11 1,4	-	16 2,0	-	8 1,0	-
98	erst	888	793 89,3	30	763	232 30,4	235 30,8	64 8,4	107 14,0	-	-	-	57 7,5	26 3,4	-	18 2,4	-	8 1,0	16 2,1
	zweit	888	793 89,3	14	779	194 24,9	181 23,2	104 13,4	127 16,3	32 4,1	7 0,9	4 0,5	82 10,5	20 2,6	1 0,1	19 2,4	2 0,3	6 0,8	-
100	erst	947	618 65,3	28	590	201 34,1	194 32,9	38 6,4	80 13,6	-	-	-	36 6,1	15 2,5	-	15 2,5	-	6 1,0	5 0,8
	zweit	947	618 65,3	13	605	176 29,1	171 28,3	69 11,4	81 13,4	28 4,6	5 0,8	3 0,5	44 7,3	7 1,2	-	16 2,6	-	5 0,8	-
101	erst	1.316	825 62,7	28	797	169 21,2	300 37,6	67 8,4	103 12,9	-	-	-	95 11,9	15 1,9	-	34 4,3	-	8 1,0	6 0,8
	zweit	1.316	825 62,7	13	812	150 18,5	263 32,4	83 10,2	116 14,3	32 3,9	12 1,5	6 0,7	106 13,1	7 0,9	-	32 3,9	-	5 0,6	-
102	erst	1.334	876 65,7	32	844	234 27,7	313 37,1	72 8,5	103 12,2	-	-	-	65 7,7	15 1,8	-	29 3,4	-	6 0,7	7 0,8
	zweit	1.334	876 65,7	13	863	200 23,2	267 30,9	101 11,7	126 14,6	35 4,1	8 0,9	4 0,5	84 9,7	12 1,4	3 0,3	18 2,1	-	5 0,6	-

Vorläufiges Wahlergebnis in den Wahlbezirken

Wahlbezirk	Art der Stimme	Wahlberechtigte	Wähler/-innen	Stimmen		von den gültigen Stimmen entfallen auf:													
				Ungültige Stimmen	Gültige Stimmen	CDU	SPD	FDP	GRÜNE	SSW	NPD	FAMILIE	LINKE	FW-SH	IPD	PIRATEN	RRP	RENTNER	EB
103	erst	1.258	928 73,8	23	905	239 26,4	346 38,2	62 6,9	147 16,2	-	-	-	47 5,2	13 1,4	-	17 1,9	-	11 1,2	23 2,5
	zweit	1.258	928 73,8	7	921	226 24,5	270 29,3	81 8,8	196 21,3	40 4,3	6 0,7	3 0,3	62 6,7	10 1,1	-	18 2,0	1 0,1	8 0,9	-
104	erst	1.230	910 74,0	28	882	277 31,4	295 33,4	74 8,4	127 14,4	-	-	-	53 6,0	12 1,4	-	28 3,2	-	3 0,3	13 1,5
	zweit	1.230	910 74,0	20	890	237 26,6	244 27,4	118 13,3	133 14,9	40 4,5	4 0,4	12 1,3	60 6,7	9 1,0	-	27 3,0	1 0,1	5 0,6	-
105	erst	384	377 98,2	14	363	104 28,7	148 40,8	24 6,6	55 15,2	-	-	-	14 3,9	4 1,1	-	9 2,5	-	2 0,6	3 0,8
	zweit	384	377 98,2	6	371	90 24,3	124 33,4	40 10,8	62 16,7	18 4,9	4 1,1	2 0,5	24 6,5	2 0,5	-	4 1,1	-	1 0,3	-
106	erst	605	443 73,2	22	421	169 40,1	153 36,3	33 7,8	44 10,5	-	-	-	9 2,1	4 1,0	-	2 0,5	-	3 0,7	4 1,0
	zweit	605	443 73,2	11	432	141 32,6	123 28,5	62 14,4	68 15,7	9 2,1	1 0,2	2 0,5	13 3,0	4 0,9	-	4 0,9	-	5 1,2	-
107	erst	810	671 82,8	10	661	152 23,0	263 39,8	43 6,5	114 17,2	-	-	-	51 7,7	6 0,9	-	20 3,0	-	8 1,2	4 0,6
	zweit	810	671 82,8	5	666	134 20,1	214 32,1	52 7,8	116 17,4	48 7,2	4 0,6	9 1,4	55 8,3	3 0,5	-	23 3,5	1 0,2	7 1,1	-
108	erst	676	554 82,0	6	548	185 33,8	192 35,0	55 10,0	74 13,5	-	2 0,4	-	25 4,6	10 1,8	-	4 0,7	-	1 0,2	-
	zweit	676	554 82,0	4	550	170 30,9	141 25,6	71 12,9	85 15,5	31 5,6	3 0,5	6 1,1	34 6,2	4 0,7	-	5 0,9	-	-	-
109	erst	334	282 84,4	14	268	74 27,6	118 44,0	22 8,2	37 13,8	-	6 2,2	-	7 2,6	1 0,4	-	3 1,1	-	-	-
	zweit	334	282 84,4	3	279	78 28,0	90 32,3	35 12,5	40 14,3	9 3,2	6 2,2	-	12 4,3	1 0,4	-	8 2,9	-	-	-

Vorläufiges Wahlergebnis in den Wahlbezirken

Wahlbezirk	Art der Stimme	Wahlberechtigte	Wähler/-innen	Stimmen		von den gültigen Stimmen entfallen auf:													
				Ungültige Stimmen	Gültige Stimmen	CDU	SPD	FDP	GRÜNE	SSW	NPD	FAMILIE	LINKE	FW-SH	IPD	PIRATEN	RRP	RENTNER	EB
110	erst	919	744 81,0	23	721	175 24,3	299 41,5	80 11,1	87 12,1	- 0,7	5	-	37 5,1	10 1,4	-	18 2,5	-	10 1,4	-
	zweit	919	744 81,0	17	727	167 23,0	230 31,6	92 12,7	116 16,0	30 4,1	4 0,6	5 0,7	56 7,7	7 1,0	2 0,3	10 1,4	1 0,1	7 1,0	-
111	erst	1.043	822 78,8	19	803	228 28,4	311 38,7	100 12,5	104 13,0	- 0,7	6	-	27 3,4	12 1,5	-	7 0,9	-	8 1,0	-
	zweit	1.043	822 78,8	8	814	203 24,9	261 32,1	129 15,8	121 14,9	33 4,1	3 0,4	4 0,5	34 4,2	10 1,2	-	11 1,4	-	5 0,6	-
112	erst	1.288	917 71,2	26	891	260 29,2	333 37,4	115 12,9	78 8,8	- 1,1	10	-	60 6,7	8 0,9	-	11 1,2	-	16 1,8	-
	zweit	1.288	917 71,2	18	899	209 23,2	291 32,4	153 17,0	99 11,0	31 3,4	7 0,8	2 0,2	65 7,2	3 0,3	1 0,1	16 1,8	8 0,9	14 1,6	-
114	erst	1.272	919 72,2	30	889	197 22,2	380 42,7	91 10,2	130 14,6	- 0,6	5	-	56 6,3	10 1,1	-	16 1,8	-	4 0,4	-
	zweit	1.272	919 72,2	14	905	164 18,1	319 35,2	130 14,4	147 16,2	46 5,1	5 0,6	4 0,4	66 7,3	5 0,6	-	15 1,7	-	4 0,4	-
115	erst	1.138	872 76,6	16	856	267 31,2	314 36,7	88 10,3	95 11,1	- 0,8	7	-	53 6,2	10 1,2	-	12 1,4	-	10 1,2	-
	zweit	1.138	872 76,6	6	866	230 26,6	274 31,6	127 14,7	103 11,9	38 4,4	5 0,6	5 0,6	56 6,5	7 0,8	-	14 1,6	-	7 0,8	-
116	erst	357	317 88,8	10	307	104 33,9	95 30,9	39 12,7	32 10,4	- 2,6	8	-	17 5,5	3 1,0	-	5 1,6	-	4 1,3	-
	zweit	357	317 88,8	4	313	100 31,9	75 24,0	45 14,4	36 11,5	19 6,1	4 1,3	2 0,6	22 7,0	- 0,3	1 0,3	7 2,2	-	2 0,6	-
117	erst	1.092	859 78,7	27	832	213 25,6	332 39,9	96 11,5	112 13,5	- 0,7	6	-	30 3,6	14 1,7	-	16 1,9	-	13 1,6	-
	zweit	1.092	859 78,7	18	841	181 21,5	266 31,6	126 15,0	130 15,5	34 4,0	5 0,6	6 0,7	38 4,5	11 1,3	1 0,1	23 2,7	9 1,1	11 1,3	-

Vorläufiges Wahlergebnis in den Wahlbezirken

Wahlbezirk	Art der Stimme	Wahlberechtigte	Wähler/-innen	Stimmen		von den gültigen Stimmen entfallen auf:													
				Ungültige Stimmen	Gültige Stimmen	CDU	SPD	FDP	GRÜNE	SSW	NPD	FAMILIE	LINKE	FW-SH	IPD	PIRATEN	RRP	RENTNER	EB
118	erst	1.070	880 82,2	27	853	256 30,0	295 34,6	97 11,4	116 13,6	-	9 1,1	-	34 4,0	17 2,0	-	15 1,8	-	14 1,6	-
	zweit	1.070	880 82,2	17	863	237 27,5	240 27,8	118 13,7	138 16,0	38 4,4	7 0,8	6 0,7	37 4,3	8 0,9	2 0,2	18 2,1	1 0,1	13 1,5	-
120	erst	1.564	1.004 64,2	35	969	269 27,8	340 35,1	107 11,0	118 12,2	-	17 1,8	-	67 6,9	8 0,8	-	21 2,2	-	22 2,3	-
	zweit	1.564	1.004 64,2	14	990	243 24,5	288 29,1	143 14,4	134 13,5	30 3,0	16 1,6	8 0,8	80 8,1	9 0,9	-	17 1,7	6 0,6	16 1,6	-
121	erst	1.534	1.046 68,2	30	1.016	218 21,5	429 42,2	86 8,5	119 11,7	-	19 1,9	-	90 8,9	13 1,3	-	20 2,0	-	22 2,2	-
	zweit	1.534	1.046 68,2	19	1.027	191 18,6	360 35,1	115 11,2	137 13,3	48 4,7	21 2,0	8 0,8	101 9,8	7 0,7	1 0,1	25 2,4	1 0,1	12 1,2	-
122	erst	916	433 47,3	23	410	120 29,3	158 38,5	24 5,9	38 9,3	-	7 1,7	-	39 9,5	5 1,2	-	10 2,4	-	9 2,2	-
	zweit	916	433 47,3	11	422	108 25,6	141 33,4	40 9,5	37 8,8	25 5,9	6 1,4	3 0,7	43 10,2	4 0,9	-	9 2,1	-	6 1,4	-
123	erst	1.314	863 65,7	47	816	183 22,4	367 45,0	57 7,0	68 8,3	-	14 1,7	-	74 9,1	10 1,2	-	31 3,8	-	12 1,5	-
	zweit	1.314	863 65,7	26	837	163 19,5	328 39,2	80 9,6	78 9,3	35 4,2	11 1,3	7 0,8	84 10,0	3 0,4	2 0,2	27 3,2	3 0,4	16 1,9	-
124	erst	839	648 77,2	20	628	202 32,2	223 35,5	66 10,5	75 11,9	-	3 0,5	-	37 5,9	5 0,8	-	13 2,1	-	4 0,6	-
	zweit	839	648 77,2	12	636	175 27,5	204 32,1	98 15,4	72 11,3	21 3,3	3 0,5	1 0,2	44 6,9	2 0,3	1 0,2	11 1,7	2 0,3	2 0,3	-
125	erst	1.261	850 67,4	38	812	138 17,0	355 43,7	78 9,6	96 11,8	-	18 2,2	-	84 10,3	14 1,7	-	20 2,5	-	9 1,1	-
	zweit	1.261	850 67,4	21	829	126 15,2	295 35,6	91 11,0	95 11,5	48 5,8	17 2,1	7 0,8	103 12,4	8 1,0	-	24 2,9	4 0,5	11 1,3	-

Vorläufiges Wahlergebnis in den Wahlbezirken

Wahlbezirk	Art der Stimme	Wahlberechtigte	Wähler/-innen	Stimmen		von den gültigen Stimmen entfallen auf:													
				Ungültige Stimmen	Gültige Stimmen	CDU	SPD	FDP	GRÜNE	SSW	NPD	FAMILIE	LINKE	FW-SH	IPD	PIRATEN	RRP	RENTNER	EB
126	erst	1.281	946 73,8	30	916	187 20,4	392 42,8	75 8,2	104 11,4	- -	26 2,8	- -	71 7,8	12 1,3	- -	27 2,9	- -	22 2,4	- -
	zweit	1.281	946 73,8	17	929	164 17,7	335 36,1	93 10,0	100 10,8	51 5,5	30 3,2	14 1,5	84 9,0	9 1,0	2 0,2	28 3,0	4 0,4	15 1,6	- -
127	erst	1.199	880 73,4	28	852	242 28,4	318 37,3	77 9,0	107 12,6	- -	9 1,1	- -	50 5,9	9 1,1	- -	25 2,9	- -	15 1,8	- -
	zweit	1.199	880 73,4	14	866	215 24,8	278 32,1	106 12,2	111 12,8	29 3,3	11 1,3	9 1,0	56 6,5	12 1,4	1 0,1	22 2,5	4 0,5	12 1,4	- -
128	erst	1.212	841 69,4	31	810	186 23,0	333 41,1	67 8,3	107 13,2	- -	10 1,2	- -	54 6,7	14 1,7	- -	31 3,8	- -	8 1,0	- -
	zweit	1.212	841 69,4	17	824	159 19,3	292 35,4	88 10,7	117 14,2	32 3,9	9 1,1	10 1,2	71 8,6	6 0,7	1 0,1	31 3,8	3 0,4	5 0,6	- -
129	erst	1.257	717 57,0	30	687	134 19,5	273 39,7	52 7,6	77 11,2	- -	17 2,5	- -	89 13,0	10 1,5	- -	31 4,5	- -	4 0,6	- -
	zweit	1.257	717 57,0	12	705	128 18,2	243 34,5	53 7,5	89 12,6	32 4,5	13 1,8	9 1,3	104 14,8	6 0,9	- -	25 3,5	- -	3 0,4	- -
130	erst	1.327	636 47,9	30	606	100 16,5	169 27,9	29 4,8	115 19,0	- -	19 3,1	- -	116 19,1	9 1,5	- -	38 6,3	- -	11 1,8	- -
	zweit	1.327	636 47,9	15	621	87 14,0	163 26,2	39 6,3	125 20,1	39 6,3	16 2,6	7 1,1	100 16,1	4 0,6	1 0,2	33 5,3	4 0,6	3 0,5	- -
131	erst	1.320	638 48,3	15	623	100 16,1	206 33,1	37 5,9	111 17,8	- -	12 1,9	- -	120 19,3	4 0,6	- -	29 4,7	- -	4 0,6	- -
	zweit	1.320	638 48,3	8	630	88 14,0	183 29,0	48 7,6	111 17,6	15 2,4	12 1,9	8 1,3	124 19,7	5 0,8	- -	32 5,1	- -	4 0,6	- -
132	erst	1.352	670 49,6	28	642	84 13,1	223 34,7	27 4,2	92 14,3	- -	13 2,0	- -	146 22,7	11 1,7	- -	42 6,5	- -	4 0,6	- -
	zweit	1.352	670 49,6	19	651	70 10,8	175 26,9	46 7,1	107 16,4	29 4,5	10 1,5	2 0,3	148 22,7	9 1,4	1 0,2	48 7,4	2 0,3	4 0,6	- -

Vorläufiges Wahlergebnis in den Wahlbezirken

Wahlbezirk	Art der Stimme	Wahlberechtigte	Wähler/-innen	Stimmen		von den gültigen Stimmen entfallen auf:													
				Ungültige Stimmen	Gültige Stimmen	CDU	SPD	FDP	GRÜNE	SSW	NPD	FAMILIE	LINKE	FW-SH	IPD	PIRATEN	RRP	RENTNER	EB
133	erst	1.415	745 52,7	45	700	103 14,7	273 39,0	51 7,3	89 12,7	-	23 3,3	-	121 17,3	7 1,0	-	30 4,3	-	3 0,4	-
	zweit	1.415	745 52,7	32	713	89 12,5	246 34,5	61 8,6	106 14,9	23 3,2	18 2,5	4 0,6	130 18,2	3 0,4	-	27 3,8	1 0,1	5 0,7	-
134	erst	1.419	744 52,4	44	700	137 19,6	278 39,7	40 5,7	91 13,0	-	10 1,4	-	110 15,7	8 1,1	-	19 2,7	-	7 1,0	-
	zweit	1.419	744 52,4	15	729	127 17,4	242 33,2	57 7,8	108 14,8	21 2,9	12 1,6	6 0,8	124 17,0	2 0,3	-	20 2,7	3 0,4	7 1,0	-
135	erst	1.504	705 46,9	38	667	90 13,5	261 39,1	23 3,4	79 11,8	-	10 1,5	-	165 24,7	7 1,0	-	29 4,3	-	3 0,4	-
	zweit	1.504	705 46,9	18	687	82 11,9	229 33,3	34 4,9	102 14,8	23 3,3	10 1,5	3 0,4	164 23,9	6 0,9	1 0,1	27 3,9	1 0,1	5 0,7	-
136	erst	1.129	608 53,9	24	584	103 17,6	197 33,7	25 4,3	84 14,4	-	11 1,9	-	118 20,2	13 2,2	-	27 4,6	-	6 1,0	-
	zweit	1.129	608 53,9	8	600	97 16,2	185 30,8	34 5,7	96 16,0	27 4,5	9 1,5	4 0,7	109 18,2	7 1,2	-	26 4,3	2 0,3	4 0,7	-
137	erst	1.104	587 53,2	28	559	106 19,0	224 40,1	34 6,1	82 14,7	-	5 0,9	-	75 13,4	7 1,3	-	17 3,0	-	9 1,6	-
	zweit	1.104	587 53,2	14	573	98 17,1	217 37,9	42 7,3	85 14,8	18 3,1	5 0,9	2 0,3	80 14,0	3 0,5	-	13 2,3	3 0,5	7 1,2	-
138	erst	952	437 45,9	20	417	87 20,9	157 37,6	17 4,1	44 10,6	-	8 1,9	-	74 17,7	6 1,4	-	15 3,6	-	9 2,2	-
	zweit	952	437 45,9	10	427	82 19,2	136 31,9	23 5,4	52 12,2	26 6,1	7 1,6	-	72 16,9	4 0,9	2 0,5	14 3,3	1 0,2	8 1,9	-
139	erst	1.262	635 50,3	35	600	135 22,5	253 42,2	45 7,5	48 8,0	-	15 2,5	-	63 10,5	11 1,8	-	22 3,7	-	8 1,3	-
	zweit	1.262	635 50,3	16	619	128 20,7	241 38,9	58 9,4	49 7,9	23 3,7	12 1,9	8 1,3	71 11,5	3 0,5	-	15 2,4	1 0,2	10 1,6	-

Vorläufiges Wahlergebnis in den Wahlbezirken

Wahlbezirk	Art der Stimme	Wahlberechtigte	Wähler/-innen	Stimmen		von den gültigen Stimmen entfallen auf:													
				Ungültige Stimmen	Gültige Stimmen	CDU	SPD	FDP	GRÜNE	SSW	NPD	FAMILIE	LINKE	FW-SH	IPD	PIRATEN	RRP	RENTNER	EB
140	erst	871	717 82,3	21	696	165 23,7	287 41,2	76 10,9	87 12,5	-	3 0,4	-	39 5,6	10 1,4	-	14 2,0	-	15 2,2	-
	zweit	871	717 82,3	8	709	152 21,4	253 35,7	90 12,7	85 12,0	36 5,1	5 0,7	4 0,6	47 6,6	7 1,0	1 0,1	14 2,0	1 0,1	14 2,0	-
142	erst	921	613 66,6	35	578	121 20,9	254 43,9	48 8,3	70 12,1	-	16 2,8	-	35 6,1	5 0,9	-	17 2,9	-	12 2,1	-
	zweit	921	613 66,6	11	602	111 18,4	215 35,7	59 9,8	82 13,6	30 5,0	15 2,5	3 0,5	56 9,3	4 0,7	-	19 3,2	2 0,3	6 1,0	-
143	erst	979	697 71,2	28	669	178 26,6	274 41,0	63 9,4	63 9,4	-	13 1,9	-	47 7,0	4 0,6	-	15 2,2	-	12 1,8	-
	zweit	979	697 71,2	18	679	169 24,9	246 36,2	66 9,7	69 10,2	36 5,3	9 1,3	4 0,6	55 8,1	2 0,3	-	14 2,1	2 0,3	7 1,0	-
144	erst	1.500	969 64,6	44	925	213 23,0	414 44,8	75 8,1	96 10,4	-	18 1,9	-	63 6,8	13 1,4	-	12 1,3	-	21 2,3	-
	zweit	1.500	969 64,6	26	943	192 20,4	383 40,6	98 10,4	96 10,2	29 3,1	18 1,9	2 0,2	71 7,5	13 1,4	-	14 1,5	3 0,3	24 2,5	-
145	erst	1.315	904 68,7	36	868	210 24,2	377 43,4	83 9,6	72 8,3	-	16 1,8	-	69 7,9	6 0,7	-	14 1,6	-	21 2,4	-
	zweit	1.315	904 68,7	19	885	188 21,2	318 35,9	106 12,0	96 10,8	26 2,9	17 1,9	6 0,7	88 9,9	6 0,7	-	16 1,8	-	18 2,0	-
146	erst	1.302	880 67,6	32	848	214 25,2	358 42,2	66 7,8	103 12,1	-	11 1,3	-	56 6,6	9 1,1	-	22 2,6	-	9 1,1	-
	zweit	1.302	880 67,6	12	868	185 21,3	302 34,8	83 9,6	138 15,9	35 4,0	8 0,9	3 0,3	71 8,2	6 0,7	1 0,1	21 2,4	-	15 1,7	-
147	erst	1.179	657 55,7	32	625	135 21,6	255 40,8	62 9,9	55 8,8	-	21 3,4	-	63 10,1	3 0,5	-	23 3,7	-	8 1,3	-
	zweit	1.179	657 55,7	16	641	128 20,0	224 34,9	74 11,5	69 10,8	18 2,8	18 2,8	7 1,1	70 10,9	4 0,6	-	17 2,7	3 0,5	9 1,4	-

Vorläufiges Wahlergebnis in den Wahlbezirken

Wahlbezirk	Art der Stimme	Wahlberechtigte	Wähler/-innen	Stimmen		von den gültigen Stimmen entfallen auf:													
				Ungültige Stimmen	Gültige Stimmen	CDU	SPD	FDP	GRÜNE	SSW	NPD	FAMILIE	LINKE	FW-SH	IPD	PIRATEN	RRP	RENTNER	EB
148	erst	1.210	750 62,0	33	717	181 25,2	286 39,9	51 7,1	90 12,6	- -	15 2,1	- -	56 7,8	10 1,4	- -	16 2,2	- -	12 1,7	- -
	zweit	1.210	750 62,0	14	736	163 22,1	264 35,9	74 10,1	91 12,4	28 3,8	14 1,9	5 0,7	67 9,1	6 0,8	- -	12 1,6	3 0,4	9 1,2	- -
149	erst	1.075	960 89,3	36	924	248 26,8	352 38,1	99 10,7	119 12,9	- -	8 0,9	- -	54 5,8	9 1,0	- -	26 2,8	- -	9 1,0	- -
	zweit	1.075	960 89,3	21	939	230 24,5	317 33,8	120 12,8	130 13,8	43 4,6	5 0,5	4 0,4	60 6,4	5 0,5	- -	21 2,2	- -	4 0,4	- -
150	erst	1.001	661 66,0	29	632	160 25,3	272 43,0	58 9,2	74 11,7	- -	7 1,1	- -	36 5,7	8 1,3	- -	7 1,1	- -	10 1,6	- -
	zweit	1.001	661 66,0	9	652	136 20,9	246 37,7	85 13,0	84 12,9	23 3,5	5 0,8	5 0,8	45 6,9	1 0,2	1 0,2	7 1,1	1 0,2	13 2,0	- -
151	erst	892	704 78,9	38	666	153 23,0	335 50,3	48 7,2	54 8,1	- -	18 2,7	- -	45 6,8	2 0,3	- -	4 0,6	- -	7 1,1	- -
	zweit	892	704 78,9	19	685	147 21,5	308 45,0	60 8,8	65 9,5	14 2,0	17 2,5	2 0,3	54 7,9	2 0,3	1 0,1	4 0,6	2 0,3	9 1,3	- -
152	erst	1.229	630 51,3	22	608	147 24,2	230 37,8	32 5,3	64 10,5	- -	17 2,8	- -	83 13,7	11 1,8	- -	15 2,5	- -	9 1,5	- -
	zweit	1.229	630 51,3	7	623	134 21,5	202 32,4	46 7,4	67 10,8	22 3,5	15 2,4	5 0,8	101 16,2	4 0,6	- -	18 2,9	1 0,2	8 1,3	- -
153	erst	1.287	673 52,3	27	646	124 19,2	255 39,5	51 7,9	68 10,5	- -	10 1,5	- -	85 13,2	13 2,0	- -	33 5,1	- -	7 1,1	- -
	zweit	1.287	673 52,3	13	660	111 16,8	219 33,2	64 9,7	84 12,7	25 3,8	9 1,4	6 0,9	88 13,3	7 1,1	- -	40 6,1	2 0,3	5 0,8	- -
154	erst	1.165	675 57,9	27	648	130 20,1	275 42,4	50 7,7	56 8,6	- -	7 1,1	- -	76 11,7	14 2,2	- -	29 4,5	- -	11 1,7	- -
	zweit	1.165	675 57,9	17	658	123 18,7	247 37,5	58 8,8	62 9,4	21 3,2	12 1,8	7 1,1	82 12,5	8 1,2	- -	26 4,0	1 0,2	11 1,7	- -

Vorläufiges Wahlergebnis in den Wahlbezirken

Wahlbezirk	Art der Stimme	Wahlberechtigte	Wähler/-innen	Stimmen		von den gültigen Stimmen entfallen auf:													
				Ungültige Stimmen	Gültige Stimmen	CDU	SPD	FDP	GRÜNE	SSW	NPD	FAMILIE	LINKE	FW-SH	IPD	PIRATEN	RRP	RENTNER	EB
155	erst	1.362	783 57,5	43	740	143 19,3	358 48,4	62 8,4	61 8,2	- -	14 1,9	- -	58 7,8	13 1,8	- -	15 2,0	- -	16 2,2	-
	zweit	1.362	783 57,5	16	767	122 15,9	349 45,5	73 9,5	62 8,1	33 4,3	17 2,2	5 0,7	61 8,0	9 1,2	1 0,1	15 2,0	7 0,9	13 1,7	-
156	erst	952	638 67,0	26	612	142 23,2	256 41,8	53 8,7	57 9,3	- -	7 1,1	- -	55 9,0	12 2,0	- -	17 2,8	- -	13 2,1	-
	zweit	952	638 67,0	11	627	141 22,5	243 38,8	61 9,7	59 9,4	10 1,6	6 1,0	6 1,0	53 8,5	7 1,1	1 0,2	21 3,3	2 0,3	17 2,7	-
157	erst	1.256	1.019 81,1	21	998	312 31,3	346 34,7	117 11,7	104 10,4	- -	11 1,1	- -	61 6,1	15 1,5	- -	26 2,6	- -	6 0,6	-
	zweit	1.256	1.019 81,1	9	1.010	288 28,5	270 26,7	140 13,9	118 11,7	45 4,5	14 1,4	14 1,4	81 8,0	11 1,1	1 0,1	25 2,5	- -	3 0,3	-