

# ExWoSt: Aktive Mobilität in städtischen Quartieren- „beispielbares Quartier“ in Kiel - Ellerbek/ Wellingdorf

Ortsbeirat

05.02.2020

Christian Stamer



## ExWoSt-Modellvorhaben „Aktive Mobilität in städtischen Quartieren“

### Modellstädte:

Leipzig

Köln

Aachen

Kiel – Ellerbek

### Evaluation:

Planersocietät Dortmund

Hochschule Bochum

### Zuwendung:

Kiel 250.000 €



# Bauliche Maßnahmen



# Übersicht Bauliche Maßnahmen

## Umsetzung

- 2017
- 2018
- 2019
- 2020
- 2021

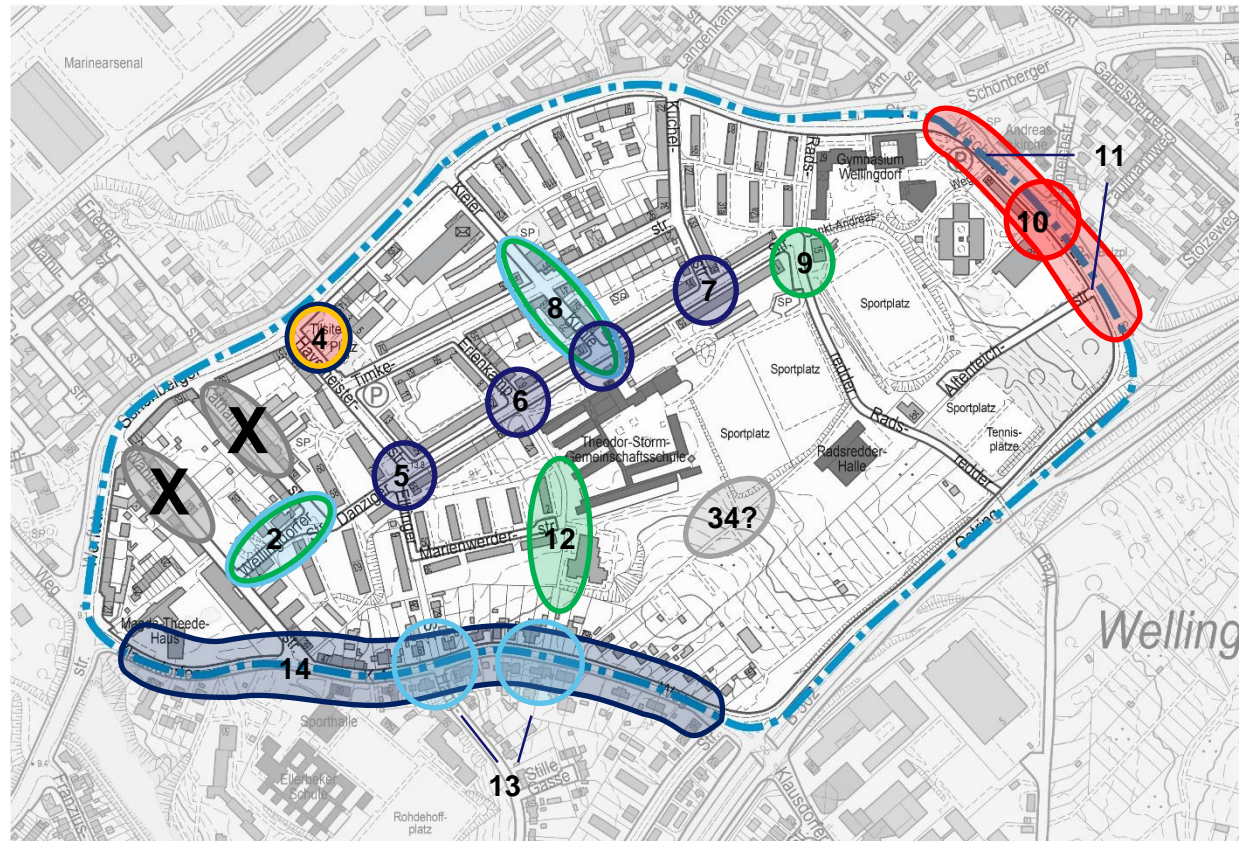

- |  |   |
|--|---|
| <p><b>1 Wahlestraße</b><br/>Parkverkehr neu ordnen</p> <p><b>2 Wellingdorfer Straße</b><br/>Beispielbare Straße einrichten</p> <p><b>3 Katharinenstraße</b><br/>Parkverkehr neu ordnen</p> <p><b>4 Tilsiter Platz</b><br/>CarSharing-Station einrichten</p> <p><b>5 Danziger Straße/Havemeisterstraße/Elbinger Straße</b><br/>Barrierefreiheit schaffen</p> <p><b>6 Danziger Straße/Erlenkamp</b><br/>Barrierefreiheit schaffen</p> <p><b>7 Danziger Straße/Kuchelstraße</b><br/>Barrierefreiheit schaffen</p> | <p><b>8 Kieler Kuhle</b><br/>Beispielbare Straße einrichten</p> <p><b>9 Eingangsbereich Sportpark</b><br/>Eingangsbereich aufwerten<br/>(Fahrradständer, Beschilderung, Veloroute, etc.)</p> <p><b>10 Wischhofstraße</b><br/>Querungsmöglichkeit schaffen</p> <p><b>11 Wischhofstraße</b><br/>Radfahrstreifen markieren</p> <p><b>12 Erlenkamp</b><br/>Wegeführung optimieren</p> <p><b>13 Klausdorfer Weg/Elbinger Straße/Hangstraße</b><br/><b>Klausdorfer Weg/Erlenkamp</b><br/>Barrierefreie Querungsmöglichkeiten schaffen</p> <p><b>14 Klausdorfer Weg</b><br/>Rad-Schutzstreifen markieren</p> |
|--|---|

## 10/11: Wischhofstraße - Fertigstellung



Quelle: Landeshauptstadt Kiel, Abteilung Verkehrswegebau, Stand: 13.09.2016

## 12: Erlenkamp - Fertigstellung

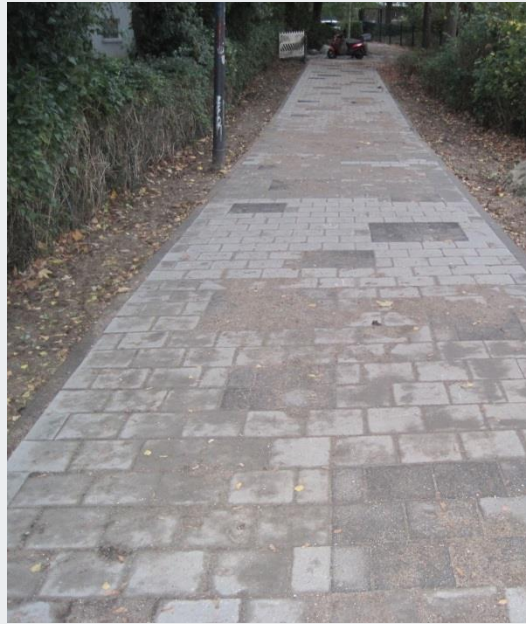

## 2: Wellingdorfer Straße - Temporäre Maßnahme



## 2: Wellingdorfer Straße – Gestaltung

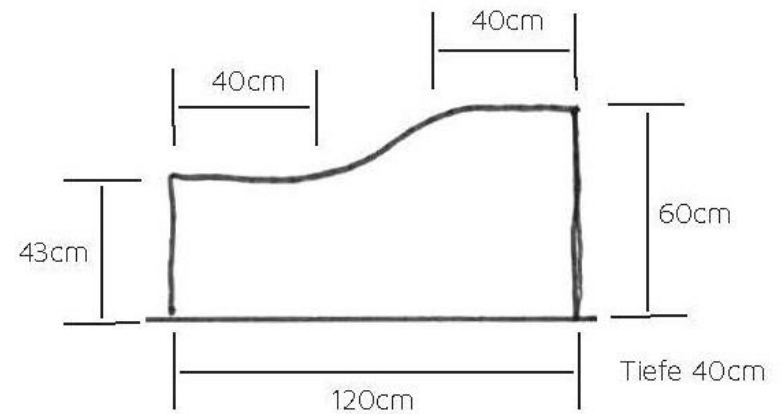



## 8: Kieler Kuhle – Temporäre Maßnahme

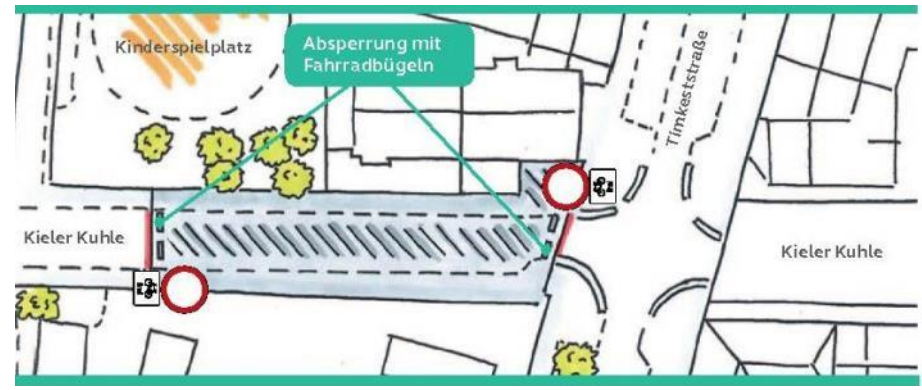

## 8: Kieler Kuhle – Entwurf Südteil

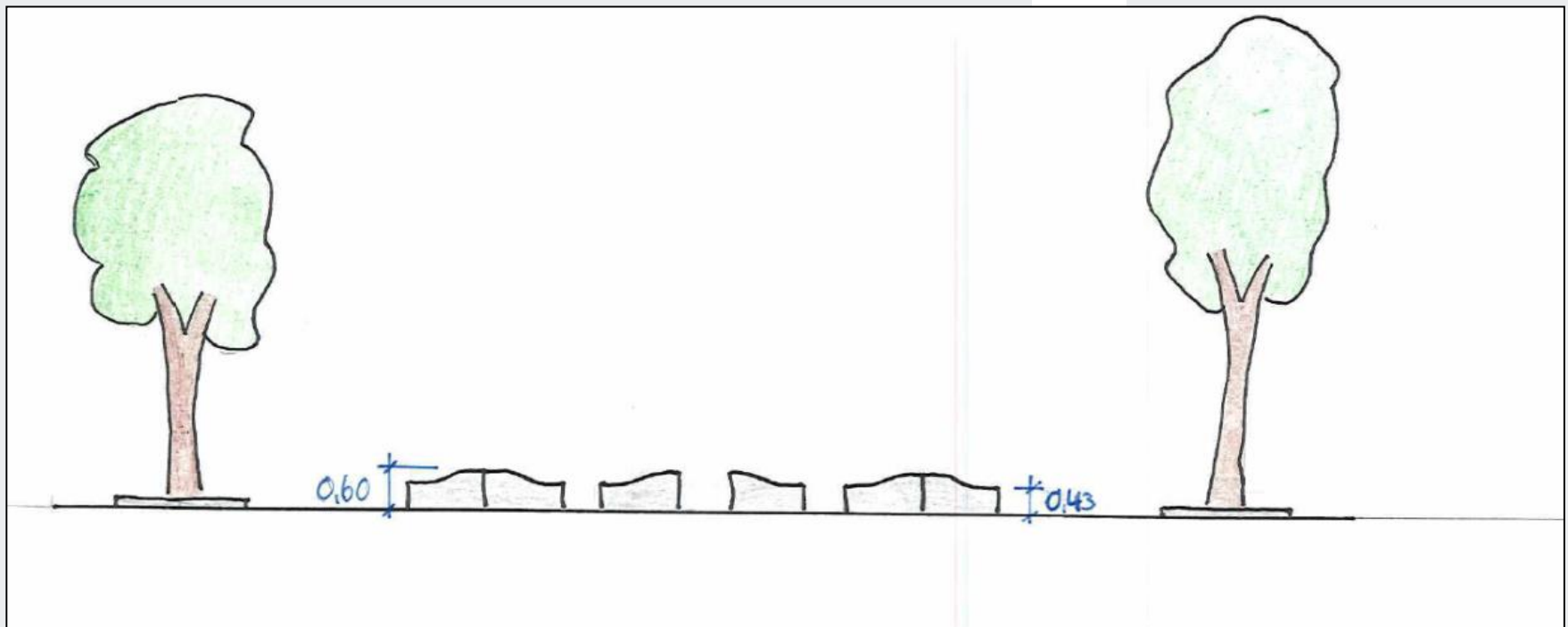

## Zeitplan bauliche Umsetzung

- Danziger Straße:  
Stadtwerke im Frühjahr 2020,  
Gehwege und Einmündungen in den Sommerferien 2020
- Klausdorfer Weg:  
Kanalarbeiten Mai bis Oktober,  
ab Oktober Fahrbahndecke + Markierungen + Bushaltestellen +  
Fahrbahninseln (ggf. auch erst Frühjahr 2021)
- Wellingdorfer Straße, Frühjahr 2021
- Kieler Kuhle, Frühjahr 2021

# Radwegesanierungen 2020

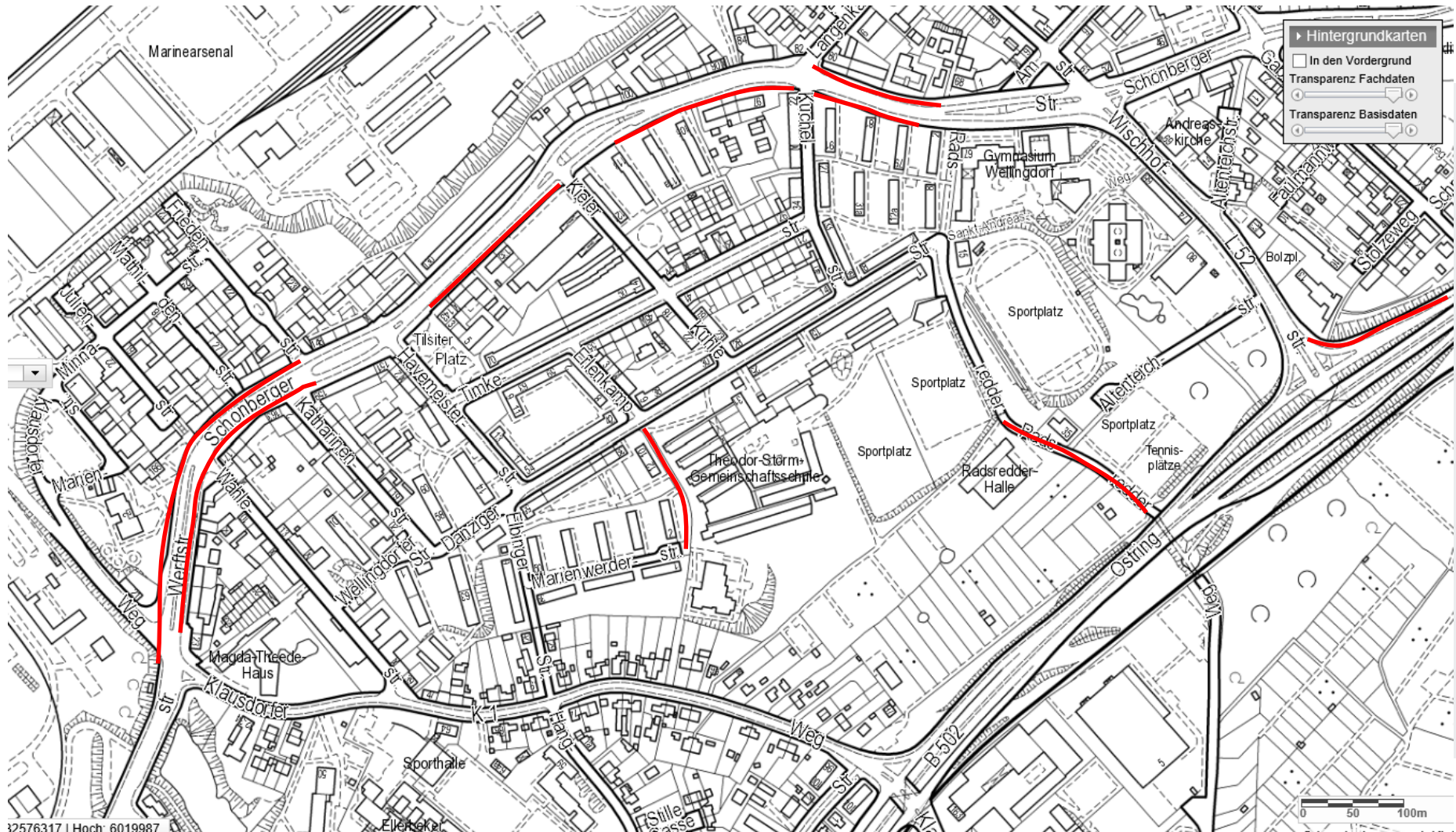

# Quartiersfonds und Termine



## Quartiersfonds

- Unbürokratische Förderung
- Jeder und jede kann einen Antrag stellen.  
Ob Einzelperson, Initiative oder Verein.
- Förderung von kleineren Investitionen (z. B. Werkzeug, Arbeitsmaterial), Anschaffungen und Sachkosten (z.B. Raummiete, Betriebskosten), Öffentlichkeitsarbeit (z. B. Plakate).
- Gremium Quartiersfonds entscheidet mind. zweimal im Jahr über die Mittelvergabe
- Maximalförderung 2.500,00 € pro Projekt
- Jährliches Gesamtvolumen 10.000,00 €
- Antragstellung und Hilfestellung im Quartiersbüro Wahlestraße

Tiefbauamt

Aktive Mobilität in städtischen Quartieren

# Quartiersfonds

in Kiel Ellerbek / Wellingdorf



iel.de

Bundesministerium für Umwelt, Naturschutz und Reaktorsicherheit

BBSR

ExWoSt

Diakonie Altholstein

Stadtteilbüro OST

## Quartiersfonds: bisherige Projekte



- Boulebahn Wahlestraße
- Infotafel Wellingdorfer Straße
- Aktion Bunte Räder
- Equipment (Bänke, Tische, Pavillon) für öffentliche Aktionen
- Sportflyer (in Arbeit)
- Bücherschrank (in Arbeit)
- Fahrradwerkstatt (in Arbeit)

## Termine 2020

- Freitag 17.04.2020 ab ca. 17 Uhr  
Einweihungsturnier Boulebahn Wahlestraße
- Freitag 21.08.2020 ab 17 Uhr  
Straßenpicknick Kieler Kuhle
- Weitere geplante Aktionen:
  - Einweihung Fahrradwerkstatt
  - Vorstellung Sportflyer
  - Einweihung Bücherschrank



## Ansprechpartner

Quartiersbüro Wahlestraße: Dagmar Richter  
Wahlestraße 26, Di. 14 - 16 Uhr, Mi. 9 - 11 Uhr  
und nach Vereinbarung  
Telefon 0431-668 76 615,  
[quartiersbuero.ew@diakonie-altholstein.de](mailto:quartiersbuero.ew@diakonie-altholstein.de)

Stadtteilbüro Ost: Madleen Bergmann,  
Tel. 0431/ 97 99 53 48  
[Madleen.bergmann@kieler-ostufer.de](mailto:Madleen.bergmann@kieler-ostufer.de)

Tiefbauamt: Christian Stamer, Tel. 0431/901-2249  
[Christian.stamer@kiel.de](mailto:Christian.stamer@kiel.de)  
Internet: [www.kiel.de/aktivemobilitaet](http://www.kiel.de/aktivemobilitaet)

## Ansprechpartner

Quartiersbüro Wahlestraße: Dagmar Richter  
Wahlestraße 26, Di. 14 - 16 Uhr, Mi. 9 - 11 Uhr  
und nach Vereinbarung  
Telefon 0431-668 76 615,  
[quartiersbuero.ew@diakonie-altholstein.de](mailto:quartiersbuero.ew@diakonie-altholstein.de)

Stadtteilbüro Ost: Madleen Bergmann,  
Tel. 0431/ 97 99 53 48  
[Madleen.bergmann@kieler-ostufer.de](mailto:Madleen.bergmann@kieler-ostufer.de)

Tiefbauamt: Christian Stamer, Tel. 0431/901-2249  
[Christian.stamer@kiel.de](mailto:Christian.stamer@kiel.de)  
Internet: [www.kiel.de/aktivemobilitaet](http://www.kiel.de/aktivemobilitaet)

**Quartiersbüro** **Lastenrad**  
Aktive Mobilität in Ellerbek/ Wellingdorf  
**DU KANNST MICH AUSLEIHEN**  
KOSTENLOS  
Tel.: 0431 - 668 766 15

**Logo: Quartiersbüro**

**Logo: ExWoSt**

**Logo: BBSR**

**Logo: Kiel. Sailing City.**

**Logo: Diakonie Altholstein**

**Logo: Diakonie**

**Vielen Dank für Ihre  
Aufmerksamkeit**