



Amt für Kommunikation, Standortmarketing und Wirtschaftsfragen
Abteilung Statistik

Kieler Zahlen 2011

Statistischer Bericht Nr. 215





Kieler Zahlen 2011

Vorwort

Eine kontinuierliche Statistik ist für eine Großstadt wie Kiel unerlässlich, um Trends und Entwicklungen erkennen zu können. So erst sind Prognosen und Planungen möglich.

Die „Kieler Zahlen 2011“ bieten einen statistischen Überblick über das Jahr 2011. Um den Vergleich mit den Vorjahren möglichst einfach zu machen, schließt die Übersicht, dort wo möglich, in Art und Umfang an den vorhergehenden Jahresbericht an. Da sich aber die Datenlage in einigen Bereichen verändert hat, sind entsprechende Anpassungen unvermeidlich. Um den neuen Gegebenheiten Rechnung zu tragen, wurden verschiedene Tabellen neu aufgenommen, angepasst, ergänzt oder mussten in Einzelfällen wegfallen.

Aus methodischen Gründen sind - wie schon in früheren Berichten - einige Abweichungen von den amtlichen Zahlen des Statistischen Landesamtes unvermeidlich.

Zur Verbesserung der Aktualität, aber auch aus Kostengründen erscheinen die „Kieler Zahlen 2011“ nur noch in digitaler Form.

Herausgeberin:

Landeshauptstadt Kiel
Amt für Kommunikation,
Standortmarketing und
Wirtschaftsfragen
Abteilung Statistik
Postfach 1152
D-24099 Kiel

Nähere Auskünfte:
Eyk-Röttger Naeve
+49-(0)431-901-2379

E-Mail:
statistikstelle@kiel.de
Internet:
www.kiel.de
www.kiel.de/statistik/
www.kieler-woche.de
www.kiel-sailing-city.de

Zeichenerklärung

- = Zahlenwert genau Null
(nichts)
- . = Zahlenwert ist
unbekannt oder ist
geheim zu halten
- ... = Angabe fällt später an
- D = Durchschnitt
- r = korrigiert
- s = geschätzt
- x = Fragestellung nicht
zutreffend oder
Nachweis nicht sinnvoll
- < = bis unter

Inhaltsverzeichnis

Tabelle		Seite
Allgemeines		
101	Das Jahr auf einen Blick	3
102	Wichtige Kieler Geschichtsdaten	3
103	Partnerstädte	4
104	Geographische Daten	4
105	Wetter	4
Bevölkerung		
201	Bevölkerungsentwicklung insgesamt	6
202	Entwicklung der ausländischen Bevölkerung	7
203	Natürliche Bevölkerungsbewegung insgesamt	8
204	Geburten- und Sterbekennziffern	8
205	Natürliche Bewegung der ausländischen Bevölkerung	10
206	Eingebürgerte Personen	10
207	Wanderungen der Bevölkerung insgesamt	11
208	Wanderungen der ausländischen Bevölkerung	12
209	Umzüge innerhalb des Stadtgebietes	13
210	Zuzüge aus ausgesuchten Regionen	14
211	Fortzüge in ausgesuchte Regionen	14
212	Wanderungsgewinn/-verlust nach ausgesuchten Regionen	15
213	Zu- und Fortzüge aus dem/in das Kieler Umland	16
214	Bevölkerung nach dem Familienstand	17
215	Eheschließungen und Ehescheidungen	17
216	Altersstruktur der gesamten Bevölkerung	19
217	Altersstruktur der gesamten Bevölkerung in prozentualer Verteilung	19
218	Altersstruktur der ausländischen Bevölkerung	20
219	Altersstruktur der ausländischen Bevölkerung in prozentualer Verteilung	20
220	Gesamte Bevölkerung nach Altersgruppen und Stadtteilen	21
221	Prozentuale Verteilung der gesamten Bevölkerung nach Altersgruppen und Stadtteilen	22
222	Ausländische Bevölkerung nach Altersgruppen und Stadtteilen	23
223	Prozentuale Verteilung der ausländischen Bevölkerung nach Altersgruppen und Stadtteilen	24
224	Gesamte Bevölkerung nach regionaler Gliederung	25
225	Ausländische Bevölkerung nach regionaler Gliederung	26
226	Veränderung der Einwohnerzahlen in den Stadtteilen 1987 - 2010	27
227	Bevölkerung nach Stadtteilen und ausgesuchten Nationalitäten	28
228	Ausländer/innen nach der Nationalität und dem Geschlecht	29
229	Einwohner/innen und Migrationshintergrund	30
230	Private Haushalte nach Haushaltstypen	30
231	Fläche und Bevölkerung nach dem jeweiligen Gebietsstand	31
232	Entwicklung der wohnberechtigten Bevölkerung seit 1979 insgesamt	32
233	Jugend- und Altenquotienten	33
234	Vornamenstatistik des Kieler Standesamtes - Die häufigsten Vornamen	34
Schule und Kultur		
301	Allgemeinbildende Schulen	36
302	Übergang auf weiter führende Schulen	37
303	Schulentlassene von allgemeinbildenden Schulen	37
304	Schulabgänger/innen nach Art des Abschlusses	38

305	Berufsbildende Schulen - Anzahl der Schüler/innen	38
306	Studierende an der Fachhochschule Kiel	39
307	Studierende an der Muthesius-Hochschule	40
308	Studierende an der Christian-Albrechts-Universität	41
309	Studierende der Christian-Albrechts-Universität nach Fakultäten	42
310	Volkshochschule Kiel	43
311	Stadtbücherei	44
312	Museen	44
313	Städtische Bühnen - Hauptbühnen	45
314	Städtische Bühnen - Sonstige Aufführungsstätten	46
315	Bürgerzentrum Räucherei	47

Gesundheits- und Sozialwesen

401	Krankenanstalten und Apotheken	49
402	Krankenhauspatienten in Kiel nach ihrem Wohnort	50
403	Kieler Krankenhauspatienten nach ihrem Behandlungsort in Schleswig-Holstein	50
404	Todesursachen	51
405	Pflegeplätze für stationäre Dauerpflege	52
406	Pflegeplätze für teilstationäre Pflege	52
407	Wohnformen im Alter	52
408	Empfänger/-innen von Grundsicherung im Alter und bei Erwerbsminderung	53
409	Leistungsempfänger/innen der Pflegeversicherung nach Pflegestufen	53
410	Empfänger/innen, Ausgaben und Einnahmen nach dem Asylbewerberleistungsgesetz	53
411	Ausbildungsförderung der Stadt	54
412	Städtische Bäder	54
413	Plätze in Kindertageseinrichtungen	55
414	Sozialhilfeaufwendungen in der Landeshauptstadt Kiel	56
415	Personen in den SGB II Bedarfsgemeinschaften nach Alter und Geschlecht	57
416	SGB II Bedarfsgemeinschaften nach Anzahl der Kinder	57
417	SGB II Bedarfsgemeinschaften nach Anzahl der Personen	57
418	SGB II Empfänger/innen und Bedarfsgemeinschaften in den Stadtteilen	58
419	Schwerbehinderte in der Landeshauptstadt Kiel - Nach Art der schwersten Behinderung (Oberkategorien)	59
420	Schwerbehinderte in der Landeshauptstadt Kiel - Nach Altersgruppen	59
421	Schwerbehinderte in der Landeshauptstadt Kiel - Nach Grad der Behinderung	59

Arbeitsmarkt und Wirtschaft

501	Arbeitslosendaten im Arbeitsamtsbezirk Kiel	61
502	Arbeitslosendaten im Hauptamtsbezirk Kiel	62
503	Arbeitslosendaten in der Landeshauptstadt Kiel	62
504	Arbeitslose nach Stadtteilen	63
505	Erwerbstätige nach Stellung im Beruf	64
506	Erwerbstätige nach Wirtschaftsbereichen	64
507	Sozialversicherungspflichtig Beschäftigte	65
508	Sozialversicherungspflichtig Beschäftigte nach Wirtschaftsabschnitten	66
509	Betriebe mit sozialversicherungspflichtig Beschäftigten nach Wirtschaftsabschnitten	66
510	Sozialversicherungspflichtig Beschäftigte nach Wohn- und Arbeitsort/Ein- und Auspendler	67
511	Auszubildende mit Sozialversicherungspflicht	68
512	Geringfügig Beschäftigte	68
513	Umsätze der steuerpflichtigen Unternehmen	69

514	Unternehmensinsolvenzen	70
515	Unternehmensinsolvenzen nach Wirtschaftsbereichen	70
516	Bruttowertschöpfung nach Wirtschaftsbereichen	71
517	Bruttowertschöpfung je Erwerbstätige/n nach Wirtschaftsbereichen	71
518	Löhne und Einkommen pro Jahr in Euro	72
519	Ausgewählte Daten des verarbeitenden Gewerbes	73
520	Ausgewählte Daten des Baugewerbes	74
521	Baugewerblicher Umsatz von Unternehmen mit 20 und mehr Beschäftigten	74
522	Die Kieler Handwerksbetriebe nach Handwerksgruppen	75
523	Handwerksbetriebe in der Landeshauptstadt Kiel	75
524	Auszubildende im Handwerk	75

Fremdenverkehr

601	Gäste und Übernachtungen	77
602	Gäste nach ausgesuchten Nationalitäten	78
603	Durchschnittlicher Aufenthalt	79
604	Beherbergungskapazitäten	80

Hafen und Verkehr

701	Güterumschlag im Kieler Hafen	82
702	Fährverkehr im Kieler Hafen	83
703	Schiffsverkehr im Kieler Hafen	85
704	Passagieraufkommen im Kieler Hafen	86
705	Passagieraufkommen im Fährverkehr nach Ziel-/Herkunftsland	87
706	Kieler Sporthäfen - Anzahl der Festlieger	87
707	Kieler Sporthäfen - Anzahl der Gastliegetage	87
708	Güterverkehr nach Güterart auf dem Nord-Ostsee-Kanal	88
709	Schiffsverkehr auf dem Nord-Ostsee-Kanal	89
710	Güterverkehr auf dem Nord-Ostsee-Kanal	89
711	Schiffsverkehr in Bruttoreaumzahl auf dem Nord-Ostsee-Kanal	90
712	Schiffsverkehr in Nettoreaumzahl auf dem Nord-Ostsee-Kanal	90
713	Landverkehr der Kieler Verkehrs Gesellschaft	92
714	Schiffsverkehr der Schlepp- und Fährgesellschaft Kiel	92
715	Kraftfahrzeuge in den Stadtteilen	93
716	Kraftfahrzeuge in den Stadtteilen nach Feinstaubplaketten	94
717	Bestand an Kraftfahrzeugen seit 1960	95
718	Flughafen Kiel-Holtenau	96

Preisindizes, Flächen und Landwirtschaft

801	Verbraucherpreisindex für Deutschland und Index der Einzelhandelspreise	98
802	Flächen der Stadt nach Nutzungsarten	99
803	Flächen der Stadtteile in Hektar	99
804	Kaufwerte für baureifes Land	100
805	Viehbestände	100

Bau- und Wohnungswesen

901	Baugenehmigungen	102
902	Baufertigstellungen	102
903	Bauüberhang	103
904	Bestand an Wohngebäuden und Wohnungen	103
905	Netto-Zugang an Wohnungen	104

906	Anzahl der Wohnungen und Räume	105
907	Wohngeld	106
908	Wohnungssuchende/ Wohnungsvermittlungen	106

Polizei und Feuerwehr

1001	Gemeldete Straftaten	108
1002	Ermittelte Tatverdächtige	109
1003	Gemeldete Straftaten nach Stadtteilen	110
1003	Straßenverkehrsunfälle	111
1004	Brandschutz der Feuerwehr	112
1005	Hilfeleistungen durch die Feuerwehr	112
1006	Rettungsdienst	113

Wahlen

1101	Gemeindewahlen - Ergebnisse in der Landeshauptstadt Kiel	115
1102	Sitzverteilung in der Kieler Ratsversammlung	116
1103	Kieler Oberbürgermeisterinnen/ Oberbürgermeister	117
1104	Die Oberbürgermeisterinnen-/Oberbürgermeisterwahlen	118
1105	Landtagswahlen - Ergebnisse in der Landeshauptstadt Kiel	119
1106	Bundestagswahlen - Ergebnisse in der Landeshauptstadt Kiel - nur Zweitstimmen	120
1107	Kieler Direktkandidatinnen/-kandidaten im Deutschen Bundestag	121
1108	Wahlen zum europäischen Parlament - Ergebnisse in der Landeshauptstadt Kiel	121

Öffentliche Finanzen und Versorgung

1201	Steuereinnahmen der Landeshauptstadt Kiel	123
1202	Schlüsselzuweisungen - Kommunalen Finanzausgleich	124
1203	Steuerdaten pro Einwohner	124
1204	Öffentliche Verschuldung - Schulden der Landeshauptstadt Kiel -	125
1205	Stadtwerke	126
1206	Grundsteuer und Wassergebühren	127
1207	Abfallgebühren	127
1208	Müllentsorgung im Müllheizwerk und Deponie des Abfallwirtschaftsbetriebes Kiel	128
1209	Abfälle zur Verwertung	129
1210	Schadstoffhaltige Abfälle	129

Stichwortverzeichnis	130
-----------------------------	-----

Abkürzungsverzeichnis	133
------------------------------	-----

Allgemeines



101. Das Jahr auf einen Blick

Merkmal	Wert
Bevölkerung (Wohnbevölkerung am 31.12.)	237.584
Bevölkerungsgewinn/-verlust gegenüber Vorjahr	+ 1.576
Wohnungsbestand (31.12.)	133.414
Zugelassene PKW	99.725
Städtische Steuereinnahmen (netto in Tsd. €)	218.295
Verarbeitendes Gewerbe (20 u.m. Beschäftigte)	
Beschäftigte (Jahresdurchschnitt)	10.407
Umsätze (in Mio. €)	2.839,6
Hafen	
Güterumschlag im Hafen (in 1.000 to.)	6.293,4
Ein- und Ausreisende im Fährverkehr	1.497.726
Fremdenverkehr	
Eingetroffene Gäste	296.344
Übernachtungen	563.960
Bildung	
Studierende insgesamt	30.441
Schüler/innen insgesamt (allgemeinbildende Schulen)	24.173
Arbeitsmarkt	
Sozialversicherungspflichtige Beschäftigte (30.06.)	106.191
Arbeitslose im Jahresdurchschnitt	13.684
Arbeitslosenquote (bezogen auf alle Erwerbstätigen)	11,0

102. Wichtige Kieler Geschichtsdaten

Jahr	Ereignis
1242	Verleihung der Stadtrechte (Gründung zwischen 1233 und 1242, genaues Datum ist nicht bekannt)
1431	Erste Erwähnung des Kieler Umschlages, des zentralen Geld- und Warenmarktes in Schleswig-Holstein
1665	Gründung der Christian-Albrechts-Universität (C-A-U)
1748	Geburt von Karl Peter Ulrich auf dem Kieler Schloß, dem späteren russischen Zar Peter III
1796	Gründung der Kieler Spar- und Leihkasse
1838	Gründung von Schwefel & Howaldt (später HDW)
1844	Eröffnung der Bahnlinie Kiel - Altona
1850	Bau des Brandtauchers bei Schwefel & Howaldt (HDW), dem ersten deutschen U-Boot
1871	Kiel wird Reichskriegshafen
1918	Matrosen und Arbeiter geben in Kiel das Signal zur deutschen Revolution und Gründung der Weimarer Republik
1936	Kiel ist zum ersten Mal Olympiastadt
1946	Kiel wird zur Landeshauptstadt von Schleswig-Holstein
1972	Zum zweiten Mal olympische Segelwettbewerbe in Kiel
1982	Die Kieler Woche feiert ihr hundertjähriges Jubiläum
1992	750 Jahre Stadt Kiel
1995	100 Jahre Nord-Ostsee-Kanal
1997	Erste Direktwahl einer/s Oberbürgermeisterin/Oberbürgermeisters
2000	Kai-City Kiel als weltweites Expo-Projekt
2003	Erstmalige Wahl einer Oberbürgermeisterin
2007	125 Jahre Kieler Woche

103. Partnerstädte

Name	Land	seit dem Jahr
Brest	Frankreich	1964
Coventry	Großbritannien	1967
Vaasa	Finnland	1967
Gdynia	Republik Polen	1985
Tallinn	Republik Estland	1986
Stralsund	Deutschland	1987
Kaliningrad/Königsberg	Russische Föderation	1992
Sovetsk/Tilsit	Russische Föderation	1992

104. Geographische Daten

Kiel liegt an der Ostsee (Kieler Förde) und am Nord-Ostsee-Kanal (Kiel-Canal)

Lages des Rathaus (Turmkopf): 10 Grad 08 Min. 01 Sek. Östlicher Länge, 54 Grad 19 Min. 27 Sek. Nördlicher Breite

Ortszeit: +19 Min. 25 Sek. M.E.Z.

Höchster Punkt: Wohlersberg im Stadtteil Rönne 74,2 m über N.N.

Stadtgebietsfläche (31.12.2007): 11.862,2 ha

Länge der Stadtgrenze: 89,9 km

Länge des gesamten Straßennetzes: 855 km

105. Wetter

Monat	Tagestemperatur (Grad/ Cel.)		Sonnenschein-dauer (h)		Niederschlag (mm)		Luft-druck (hPa)	relative Feuchte (%)
	höchst	niedrigst	durchn.	insg.	durchn.	insg.		
Januar	2,8	-0,5	1,3	39,5	1,3	39,4	1.016	91
Februar	2,5	-0,5	1,7	48,6	2,5	69,2	1.018	77
März	7,6	1,1	4,0	124,3	0,6	20,1	1.023	78
April	15,7	6,2	7,8	234,6	0,2	6,9	1.019	70
Mai	18,0	8,2	7,8	240,4	1,4	43,5	1.018	69
Juni	20,9	11,6	8,0	230,8	2,6	73,1	1.015	75
Juli	20,4	13,2	5,4	162,9	3,4	101,4	1.010	79
August	20,7	14,2	4,9	152,5	8,1	252,3	1.012	81
September	19,2	12,2	5,0	144,2	3,3	96,8	1.014	81
Oktober	13,9	7,5	4,3	132,2	1,8	56,1	1.018	81
November	7,8	4,5	1,3	39,1	0,5	14,3	1.021	88
Dezember	5,9	3,1	1,0	30,6	4,0	123,0	1.005	88
Ø Jahr 2011	13,0	6,7	4,4	1.579,7	2,5	896,1	1.015,8	80
Ø Jahr 2010	11,1	4,8	4,2	1.530,3	2,2	831,6	1.013	81
Ø Jahr 2009	12,8	6,3	5,2	1.887,4	1,8	677,5	1.014	80
Ø Jahr 2008	13,4	6,7	5,0	1.780,8	1,9	702,6	1.013	77
Ø Jahr 2007	13,7	6,9	4,7	1.711,3	2,5	897,7	1.014	78

Quelle: Wetter Online, gemessen in Kiel Holtenau

Bevölkerung

201. Bevölkerungsentwicklung insgesamt

Jahr	insgesamt	davon	
		männlich	weiblich
1975	262.909	123.631	139.278
1976	260.214	122.593	137.621
1977	258.043	121.635	136.408
1978	255.716	120.672	135.044
1979	251.110	118.272	132.838
1980	249.869	117.991	131.878
1981	249.610	117.971	131.639
1982	248.644	117.462	131.182
1983	247.469	117.033	130.436
1984	244.246	115.721	128.525
1985	243.646	115.638	128.008
1986	241.223	114.559	126.664
1987	240.449	114.427	126.022
1988	237.122	111.980	125.142
1989	239.699	113.664	126.035
1990	241.934	115.069	126.865
1991	243.413	115.932	127.481
1992	245.455	117.359	128.096
1993	244.918	117.355	127.563
1994	242.715	116.203	126.512
1995	242.181	116.320	125.861
1996	239.855	115.244	124.611
1997	237.030	113.820	123.210
1998	233.987	112.469	121.518
1999	230.463	110.832	119.631
2000	229.044	110.194	118.850
2001	229.220	110.340	118.880
2002	229.751	110.657	119.094
2003	229.901	110.795	119.106
2004	230.033	110.927	119.106
2005	230.897	111.541	119.356
2006	232.340	112.539	119.801
2007	233.701	113.245	120.456
2008	234.267	113.674	120.593
2009	235.264	114.332	120.932
2010	236.008	114.735	121.273
2011	237.584	115.594	121.990

Quelle: Bürger- und Ordnungsamt der Landeshauptstadt Kiel,
Einwohner am Ort der alleinigen- oder Hauptwohnung jeweils zum 31.12. des Jahres.

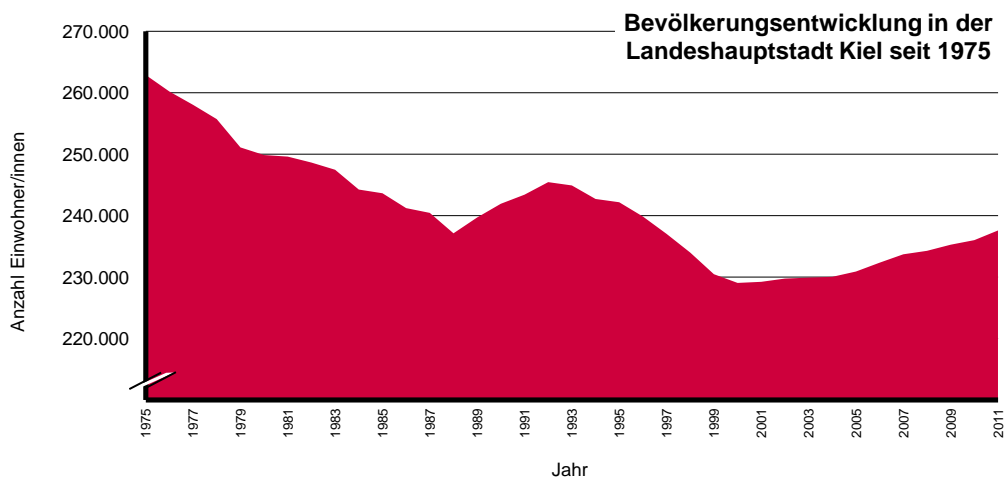

202. Entwicklung der ausländischen Bevölkerung

Jahr	insgesamt	davon	
		männlich	weiblich
1975	11.747	.	.
1976	11.613	.	.
1977	11.490	.	.
1978	11.313	.	.
1979	12.283	.	.
1980	14.013	.	.
1981	14.935	.	.
1982	15.313	.	.
1983	15.363	.	.
1984	13.463	.	.
1985	13.205	.	.
1986	13.413	.	.
1987	13.592	7.430	6.162
1988	14.466	7.898	6.568
1989	15.355	8.361	6.993
1990	16.284	8.863	7.421
1991	17.035	9.347	7.688
1992	18.630	10.404	8.226
1993	19.585	10.931	8.654
1994	19.364	10.604	8.760
1995	20.164	11.111	9.053
1996	20.397	11.193	9.204
1997	20.583	11.220	9.363
1998	20.901	11.355	9.546
1999	20.019	10.938	9.081
2000	19.775	10.677	9.098
2001	20.576	11.025	9.551
2002	20.580	10.902	9.678
2003	20.413	10.648	9.763
2004	19.855	10.233	9.622
2005	20.175	10.319	9.856
2006	20.034	10.300	9.734
2007	20.104	10.345	9.759
2008	19.398	9.889	9.509
2009	19.151	9.687	9.464
2010	18.835	9.479	9.356
2011	18.661	9.375	9.286

Quelle: Bürger- und Ordnungsamt der Landeshauptstadt Kiel,
Einwohner am Ort der alleinigen- oder Hauptwohnung jeweils zum 31.12.

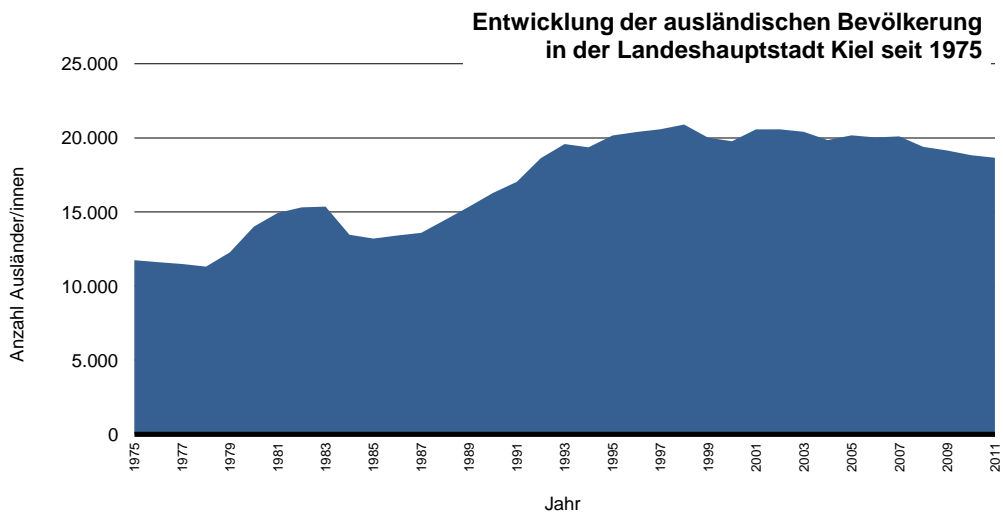

203. Natürliche Bevölkerungsbewegung insgesamt

Jahr	Lebendgeburten			Sterbefälle			Saldo		
	gesamt	davon		gesamt	davon		gesamt	davon	
		männl.	weibl.		männl.	weibl.		männl.	weibl.
1992	2.818	1.463	1.355	2.850	1.317	1.533	-32	146	-178
1993	2.648	1.366	1.282	2.859	1.318	1.541	-211	48	-259
1994	2.527	1.337	1.190	2.877	1.291	1.586	-350	46	-396
1995	2.405	1.267	1.138	2.815	1.282	1.533	-410	-15	-395
1996	2.497	1.246	1.251	2.753	1.226	1.527	-256	20	-276
1997	2.372	1.231	1.141	2.797	1.251	1.546	-425	-20	-405
1998	2.299	1.191	1.108	2.696	1.307	1.596	-397	-116	-488
1999	2.243	1.146	1.097	2.622	1.202	1.420	-379	-56	-323
2000	2.288	1.169	1.119	2.703	1.208	1.495	-415	-39	-376
2001	2.118	1.103	1.015	2.579	1.217	1.362	-461	-114	-347
2002	2.224	1.181	1.043	2.537	1.213	1.324	-313	-32	-281
2003	1.999	1.082	917	2.346	1.094	1.252	-347	-12	-335
2004	2.039	1.069	970	2.408	1.088	1.320	-369	-19	-350
2005	2.097	1.081	1.016	2.457	1.090	1.367	-360	-9	-351
2006	2.124	1.099	1.025	2.407	1.094	1.313	-283	5	-288
2007	2.093	1.074	1.019	2.330	1.106	1.224	-237	-32	-205
2008	2.186	1.106	1.080	2.411	1.111	1.300	-225	-5	-220
2009	2.168	1.134	1.034	2.490	1.133	1.357	-322	1	-323
2010	2.227	1.117	1.110	2.443	1.150	1.293	-216	-33	-183
2011	2.180	1.134	1.046	2.289	1.078	1.211	-109	56	-165

Quelle bis 2004: Statistisches Amt für Hamburg und Schleswig-Holstein

Quelle ab 2005: Bürger- und Ordnungsamt der Landeshauptstadt Kiel

204. Geburten- und Sterbekennziffern

Jahr	Sterbefälle	Lebendgeburten	Fertilitäts- rate	Geburten pro 1.000 Frauen im Alter von 15 bis unter 45 J. im Jahresdurchsch.
	pro 1.000 Einwohner/innen			
1992	11,7	11,5	.	50,1
1993	11,7	10,8	.	47,3
1994	11,8	10,4	.	45,6
1995	11,6	9,9	.	43,6
1996	11,4	10,4	1,15	45,9
1997	11,7	9,9	1,13	44,2
1998	11,4	9,8	1,12	43,5
1999	11,3	9,7	1,12	43,6
2000	11,8	10,0	1,19	44,9
2001	11,3	9,2	1,13	41,4
2002	11,1	9,7	1,20	43,2
2003	10,2	8,7	1,09	38,8
2004	10,7	9,1	1,13	40,4
2005	10,7	9,1	1,18	40,2
2006	10,4	9,1	1,19	40,5
2007	10,0	9,0	1,17	39,6
2008	10,3	9,3	1,23	41,6
2009	10,6	9,3	1,21	41,3
2010	10,4	9,5	1,23	42,7
2011	9,7	9,2	1,21	41,4

Quelle: Eigene Berechnung

Geburten nach Geschlecht

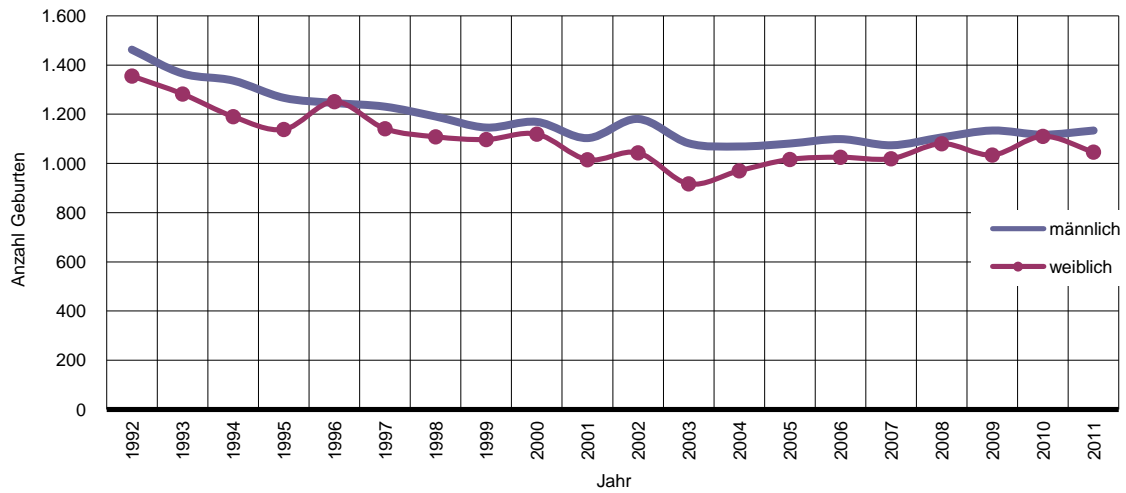

Anzahl der Geburten und Sterbefälle

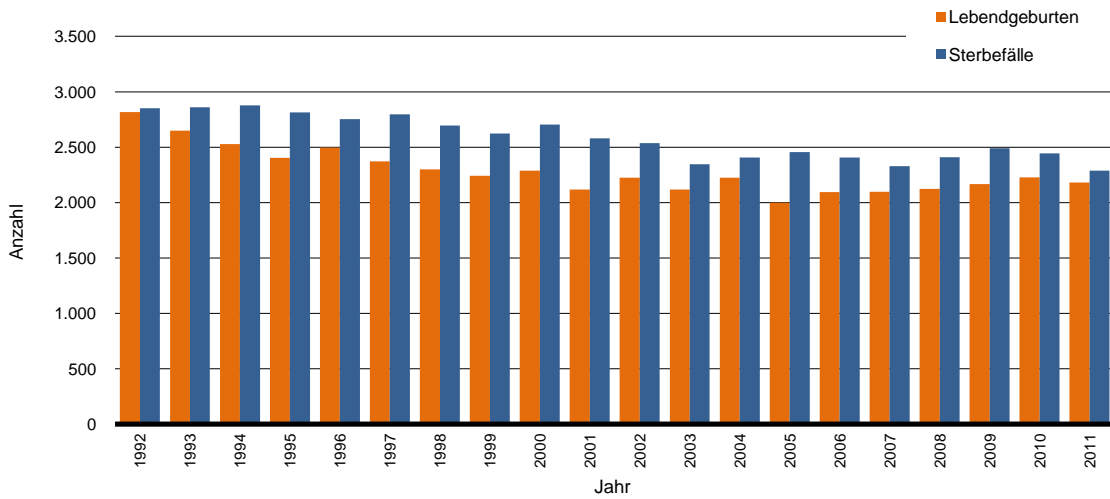

Saldo aus Lebendgeburten und Sterbefällen (Geburtendefizit)

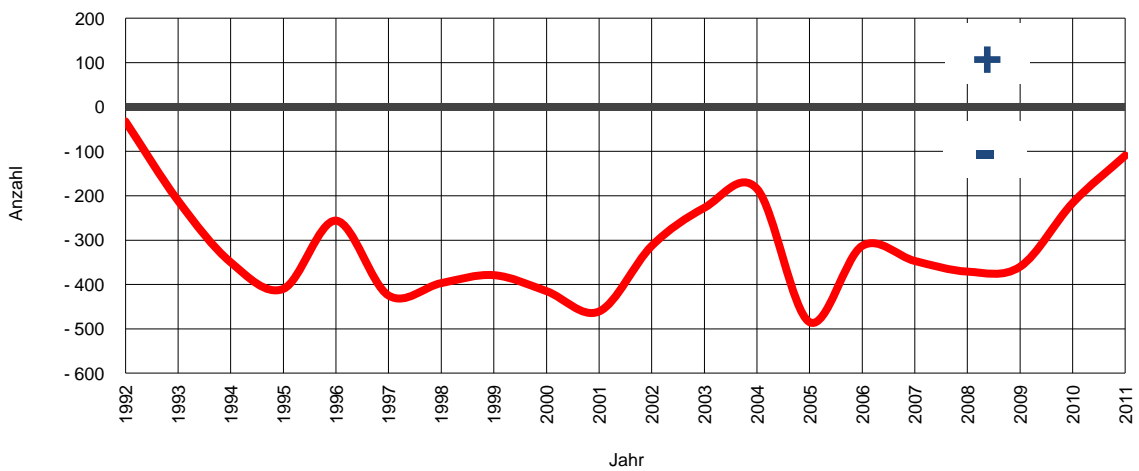

205. Natürliche Bewegung der ausländischen Bevölkerung

Jahr	Lebendgeburten		Sterbefälle		Saldo
	ins-gesamt	auf 1.000 Ausländer/ Ausländerinnen	ins-gesamt	auf 1.000 Ausländer/ Ausländerinnen	ins-gesamt
1992	243	13,0	23	1,2	220
1993	238	12,2	20	1,0	218
1994	248	12,8	24	1,2	224
1995	227	11,3	47	2,3	180
1996	273	13,4	28	1,4	245
1997	292	14,2	23	1,1	269
1998	274	13,1	33	1,6	239
1999	280	14,0	36	1,8	244
2000 ¹	255 (180)	12,9	38	1,9	217
2001	200 (118)	9,7	47	2,3	153
2002	223 (122)	10,8	43	2,1	180
2003	190 (108)	9,3	50	2,4	140
2004	... (120)	...	85	4,3	...
2005	421 (201)	20,9	52	2,6	369
2006	428 (195)	21,4	48	2,4	380
2007	397 (156)	19,8	50	2,5	347
2008	400 (172)	20,6	56	2,9	344
2009	365 (143)	19,1	64	3,3	301
2010	390 (148)	20,5	65	3,4	325
2011	384 (162)	20,5	60	3,2	324

Quelle: bis 2004 Statistisches Amt für Hamburg und Schleswig-Holstein und eigene Berechnung
ab 2005 Bürger- und Ordnungsamt der Landeshauptstadt Kiel und eigene Berechnungen

¹ Maßgeblich ist die Staatsangehörigkeit der Eltern bzw. Mutter. Zahl in Klammern entspricht der Anzahl der Kinder mit nicht deutscher Staatsangehörigkeit.

206. Eingebürgerte Personen ¹

Jahr	Ins-gesamt	davon in der Altersgruppe							
		0 -< 6	6 -< 16	16 -< 18	18 -< 23	23 -< 35	35 -< 45	45 -< 60	60 u. ä.
2000	1.294	164	271	41	91	311	271	130	15
2001	858	103	143	18	65	256	176	81	16
2002	1.034	78	172	33	80	298	258	101	14
2003	610	54	114	14	54	168	125	69	12
2004	1.031	59	194	43	108	287	220	100	20
2005	988	102	49	13	94	339	209	136	46
2006	1.009	77	158	39	87	257	231	128	32
2007	1.001	62	104	33	118	299	239	121	25
2008	785	79	133	40	70	208	164	70	21
2009	761	71	120	39	82	227	143	63	16
2010	827	57	121	50	88	258	140	86	27
2011	895	41	134	63	93	270	175	96	23

Quelle: bis 2004 Statistisches Amt für Hamburg und Schleswig-Holstein
ab 2005 Bürger- und Ordnungsamt der Landeshauptstadt Kiel

¹ mit Wohnsitz Kiel

Anmerkung: Mit der Änderung des Staatsangehörigkeitsrechts im Jahr 1999 wurde die Einbürgerungsstatistik auf eine bundesgesetzliche Grundlage gestellt (§ 36), die ab dem Jahr 2000 durchzuführen ist.

207. Wanderungen der Bevölkerung insgesamt

Jahr	Zuzüge			Fortzüge			Saldo		
	ins-gesamt	davon		ins-gesamt	davon		ins-gesamt	davon	
		männlich	weiblich		männlich	weiblich		männlich	weiblich
1992	15.198	8.395	6.803	13.120	7.096	6.024	2.078	1.299	779
1993	13.731	7.512	6.219	14.028	7.553	6.475	-297	-41	-256
1994	14.113	7.667	6.446	16.041	8.870	7.171	-1.928	-1.203	-725
1995	15.613	8.571	7.042	15.748	8.419	7.329	-135	152	-287
1996	13.532	7.221	6.311	15.632	8.341	7.291	-2.100	-1.120	-980
1997	13.648	7.227	6.421	16.052	8.592	7.460	-2.404	-1.365	-1.039
1998	13.316	7.002	6.314	16.082	8.384	7.698	-2.766	-1.382	-1.384
1999	13.908	7.288	6.620	17.222	8.985	8.237	-3.314	-1.697	-1.617
2000	14.740	7.735	7.005	15.821	8.362	7.459	-1.081	-627	-454
2001	15.682	8.325	7.357	15.359	8.225	7.134	323	100	223
2002	15.764	8.181	7.583	14.958	7.869	7.089	806	312	494
2003	15.678	8.184	7.494	15.254	8.050	7.204	424	134	290
2004	15.875	8.202	7.673	15.835	8.338	7.497	40	-136	176
2005	15.511	8.170	7.341	14.257	7.532	6.725	1.254	638	616
2006	15.874	8.472	7.402	14.196	7.507	6.689	1.678	965	713
2007	16.020	8.436	7.584	14.216	7.537	6.679	1.804	899	905
2008	15.515	8.106	7.409	14.825	7.718	7.107	690	388	302
2009	15.428	8.036	7.392	14.132	7.366	6.766	1.296	670	626
2010	15.233	7.786	7.447	14.336	7.378	6.958	897	408	489
2011	16.480	8.483	7.997	15.164	7.817	7.347	1.316	666	650

Quelle: Bürger- und Ordnungsamt der Landeshauptstadt Kiel

Zu- und Fortzüge insgesamt

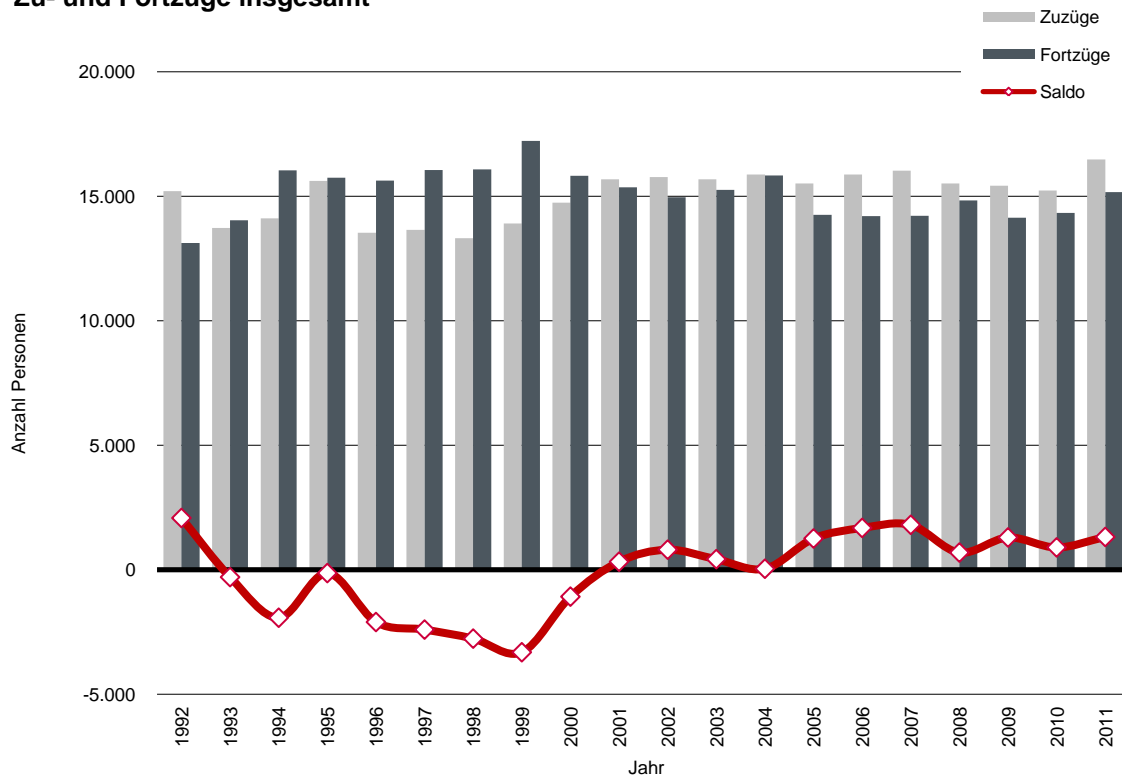

208. Wanderungen der ausländischen Bevölkerung

Jahr	Zuzüge			Fortzüge			Saldo		
	ins-gesamt	davon		ins-gesamt	davon		ins-gesamt	davon	
		männlich	weiblich		männlich	weiblich		männlich	weiblich
1992	4.018	2.472	1.546	2.406	1.376	1.030	1.612	1.096	516
1993	3.607	2.117	1.490	2.605	1.518	1.087	1.002	599	403
1994	3.594	2.098	1.496	3.687	2.337	1.350	-93	-239	146
1995	4.122	2.498	1.624	3.137	1.912	1.225	985	586	399
1996	3.252	1.876	1.376	2.822	1.684	1.138	531	192	339
1997	3.121	1.829	1.292	2.746	1.685	1.061	375	144	231
1998	2.887	1.654	1.233	2.169	1.281	888	718	373	345
1999	3.034	1.728	1.306	3.153	1.811	1.342	-119	-83	-36
2000	3.533	2.043	1.490	2.551	1.601	950	982	442	540
2001	4.131	2.474	1.657	2.576	1.691	885	1.555	783	772
2002	3.803	2.189	1.614	2.804	1.766	1.038	999	423	576
2003	3.663	2.065	1.598	3.069	1.887	1.182	594	178	416
2004	3.456	2.006	1.450	3.306	2.038	1.268	150	-32	182
2005	3.426	2.025	1.401	2.681	1.685	996	745	340	405
2006	3.699	2.318	1.381	2.902	1.812	1.090	797	506	291
2007	3.709	2.310	1.399	2.767	1.798	969	942	512	430
2008	2.887	1.743	1.144	2.838	1.768	1.070	49	-25	74
2009	2.804	1.619	1.185	2.287	1.439	848	517	180	337
2010	2.804	1.628	1.176	2.309	1.391	918	495	237	258
2011	3.070	1.755	1.315	2.544	1.493	1.051	526	262	264

Quelle: Bürger- und Ordnungsamt der Landeshauptstadt Kiel

Zu- und Fortzüge der ausländischen Bevölkerung

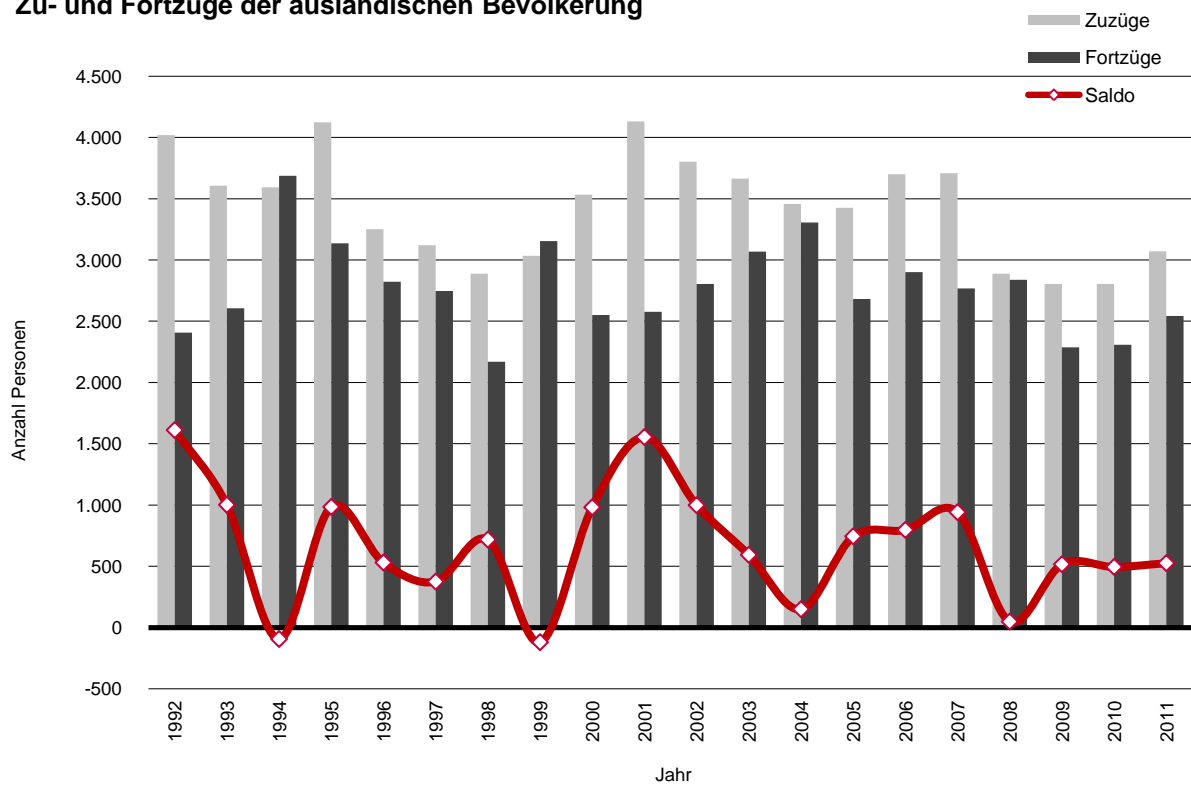

209. Umzüge innerhalb des Stadtgebietes ¹

Jahr	insgesamt	davon	
		männlich	weiblich
1992	16.808	8.456	8.352
1993	18.454	9.349	9.105
1994	19.187	9.453	9.734
1995	20.758	10.362	10.396
1996	22.077	11.141	10.936
1997	23.994	11.931	12.063
1998	26.086	13.002	13.084
1999	26.115	13.000	13.115
2000	24.617	12.238	12.379
2001	23.295	11.711	11.584
2002	23.276	11.703	11.573
2003	23.557	11.658	11.899
2004	23.919	11.947	11.972
2005	22.175	11.051	11.124
2006	21.293	10.684	10.609
2007	21.742	10.924	10.818
2008	22.541	11.194	11.347
2009	22.763	11.390	11.373
2010	21.071	10.443	10.628
2011	21.427	10.596	10.831

Quelle: Bürger- und Ordnungsamt der Landeshauptstadt Kiel

¹ Anzahl der betroffenen Bürgerinnen und Bürger

**Umzüge innerhalb der Landeshauptstadt Kiel
(Anzahl der betroffenen Personen)**

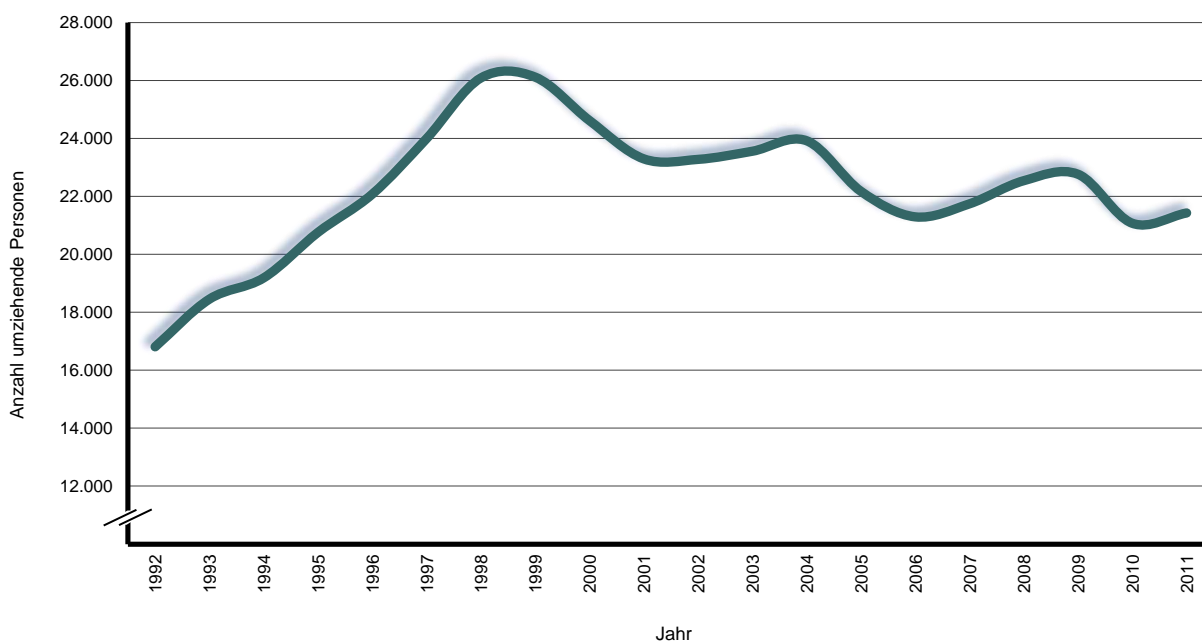

210. Zuzüge aus ausgesuchten Regionen

Jahr	ins-gesamt	davon aus				
		Kreis Rendsburg-Eckernförde	Kreis Plön	übriges Schleswig-Holstein	übriges Bundesgebiet	Ausland/ unbekannt
1992	15.198	2.363	1.692	3.910	4.122	3.111
1993	13.731	2.318	1.664	2.356	4.219	3.174
1994	14.113	2.573	1.968	2.276	4.026	3.270
1995	15.613	2.781	1.883	2.918	4.589	3.442
1996	13.532	2.571	1.651	2.274	4.311	2.725
1997	13.648	2.576	1.665	2.360	4.465	2.582
1998	13.316	2.641	1.641	2.319	4.436	2.279
1999	13.908	2.810	1.624	2.278	4.680	2.516
2000	14.740	2.848	1.763	2.523	4.749	2.857
2001	15.682	2.709	1.703	2.645	5.233	3.392
2002	15.764	2.787	1.733	2.794	5.370	3.080
2003	15.678	2.917	1.735	2.688	5.332	3.006
2004	15.875	2.853	1.770	2.932	4.865	3.455
2005	15.511	2.658	1.772	2.583	5.195	3.303
2006	15.874	2.647	1.626	2.708	5.687	3.206
2007	16.020	2.556	1.627	2.796	5.775	3.266
2008	15.515	2.789	1.709	2.807	5.586	2.624
2009	15.428	2.730	1.717	3.069	5.495	2.417
2010	15.233	2.556	1.784	3.000	5.432	2.461
2011	16.480	2.756	1.840	3.144	6.033	2.707

Quelle: Bürger- und Ordnungsamt der Landeshauptstadt Kiel

211. Fortzüge in ausgesuchte Regionen

Jahr	ins-gesamt	davon nach				
		Kreis Rendsburg-Eckernförde	Kreis Plön	übriges Schleswig-Holstein	übriges Bundesgebiet	Ausland/ unbekannt
1992	13.120	2.704	1.770	2.452	3.754	2.440
1993	14.028	3.046	1.944	2.285	4.178	2.575
1994	16.041	3.393	2.092	2.371	4.520	3.665
1995	15.748	3.632	2.472	2.181	4.502	2.961
1996	15.632	3.782	2.533	2.239	4.466	2.612
1997	16.052	4.185	2.687	2.160	4.456	2.564
1998	16.082	4.308	2.691	2.310	4.664	2.109
1999	17.222	4.297	2.542	2.187	5.199	2.997
2000	15.821	3.620	2.351	2.551	5.105	2.194
2001	15.359	3.460	2.126	2.196	5.054	2.523
2002	14.958	3.022	2.058	2.050	5.095	2.733
2003	15.254	3.050	2.020	1.967	4.987	3.230
2004	15.835	3.122	2.142	2.142	4.448	3.981
2005	14.257	2.688	1.856	2.030	4.309	3.374
2006	14.196	2.768	1.791	1.896	4.857	2.884
2007	14.216	2.788	1.553	1.895	4.876	3.104
2008	14.825	2.746	1.665	2.121	5.273	3.020
2009	14.132	2.888	1.692	2.153	4.908	2.491
2010	14.336	2.797	1.642	2.165	4.966	2.766
2011	15.164	2.823	1.781	2.280	5.503	2.777

Quelle: Bürger- und Ordnungsamt der Landeshauptstadt Kiel

212. Wanderungsgewinn/-verlust nach ausgesuchten Regionen

Jahr	ins-gesamt	davon nach/aus				
		Kreis Rendsburg-Eckernförde	Kreis Plön	übriges Schleswig-Holstein	übriges Bundesgebiet	Ausland/ unbekannt
1992	2.078	-341	-78	1.458	368	671
1993	-297	-728	-280	71	41	599
1994	-1.928	-820	-124	-95	-494	-395
1995	-135	-851	-589	737	87	481
1996	-2.100	-1.211	-882	35	-155	113
1997	-2.404	-1.609	-1.022	200	9	18
1998	-2.766	-1.667	-1.050	9	-228	170
1999	-3.314	-1.487	-918	91	-519	-481
2000	-1.081	-772	-588	-28	-356	663
2001	323	-751	-423	449	179	869
2002	806	-235	-325	744	275	347
2003	424	-133	-285	721	345	-224
2004	40	-269	-372	790	417	-526
2005	1.254	-30	-84	553	886	-71
2006	1.678	-121	-165	812	830	322
2007	1.804	-232	74	901	899	162
2008	690	43	44	686	313	-396
2009	1.296	-158	25	916	587	-74
2010	1.296	-158	25	916	587	-74
2011	1.316	-67	59	864	530	-70

Quelle: Bürger- und Ordnungsamt der Landeshauptstadt Kiel

Wanderungsgewinn/-verlust nach Regionen

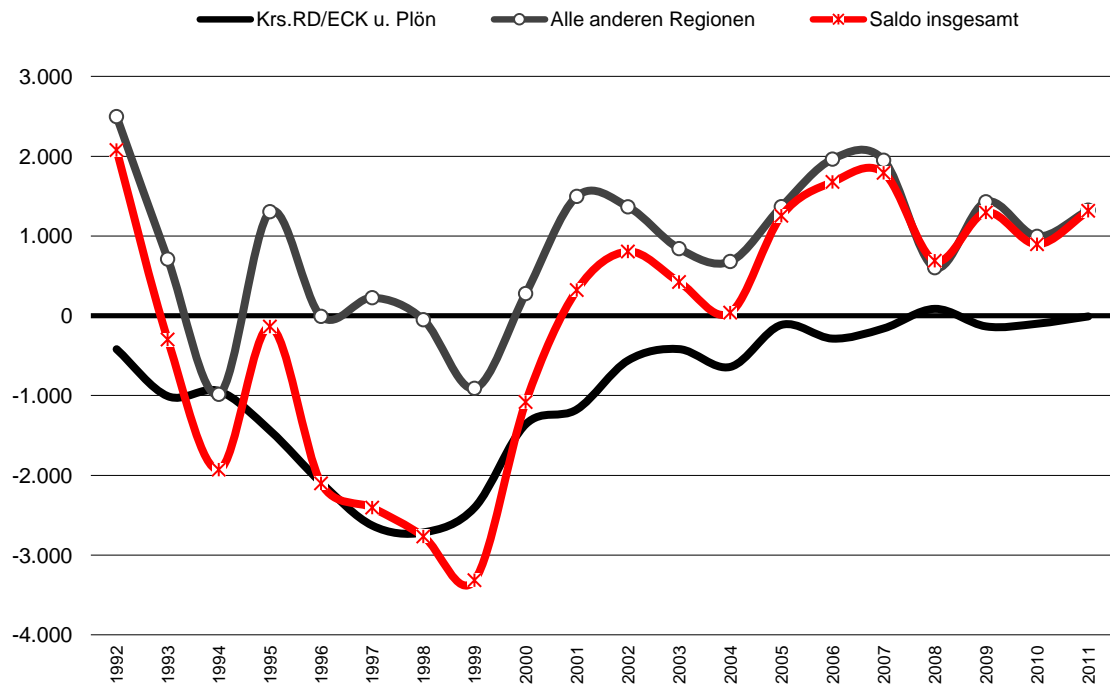

213. Die Zu- und Fortzüge aus dem/in das Kieler Umland

Sektor --- Gemeinde	Jahr											
	2008			2009			2010			2011		
	Zu- züge	Fort- züge	Saldo	Zu- züge	Fort- züge	Saldo	Zu- züge	Fort- züge	Saldo	Zu- züge	Fort- züge	Saldo
Sektor NW 1	425	486	-61	421	512	-91	395	451	-56	385	451	-66
darunter												
Altenholz	258	290	-32	260	326	-66	240	265	-25	236	257	-21
Dänischenhagen	70	95	-25	77	80	-3	77	90	-13	72	58	14
Schwedeneck	63	63	0	52	72	-20	51	57	-6	59	83	-24
Strande	34	38	-4	32	34	-2	27	39	-12	18	53	-35
Sektor W	554	657	-103	561	723	-162	561	723	-162	538	612	-74
darunter												
Achterwehr	14	34	-20	23	39	-16	22	15	7	22	25	-3
Kronshagen	436	492	-56	415	546	-131	344	470	-126	410	466	-56
Melsdorf	38	47	-9	58	60	-2	69	78	-9	41	55	-14
Ottendorf	30	34	-4	9	13	-4	23	41	-18	20	42	-22
Quarnbek	36	50	-14	35	49	-14	37	39	-2	45	24	21
Sektor SW 1	328	384	-56	332	479	-147	495	643	-148	319	450	-131
darunter												
Blumenthal	8	16	-8	9	12	-3	9	10	-1	16	12	4
Flintbek	126	136	-10	121	209	-88	118	163	-45	115	200	-85
Mielkendorf	31	41	-10	41	49	-8	30	44	-14	36	39	-3
Molfsee	120	142	-22	100	145	-45	103	145	-42	105	150	-45
Rumohr	5	3	2	19	25	-6	20	25	-5	19	13	6
Sektor NW 2	260	251	9	227	191	36	212	291	-79	246	251	-5
darunter												
Felm	23	21	2	42	30	12	33	34	-1	18	23	-5
Gettorf	97	68	29	101	77	24	90	107	-17	107	106	1
Neuwittenbek	23	30	-7	27	32	-5	8	23	-15	13	20	-7
Osdorf	33	51	-18	30	29	1	17	46	-29	22	23	-1
Schinkel	22	22	0	13	6	7	17	17	0	30	25	5
Sektor SW 2	125	116	9	141	112	29	127	134	-7	19	8	11
darunter												
Bordesholm	61	63	-2	76	59	17	65	86	-21	65	56	9
Wattenbek	37	33	4	24	27	-3	18	18	0	34	41	-7
Sektor SO 1	67	75	-8	270	328	-58	273	342	-69	272	384	-112
darunter												
Klausdorf ¹	32	39	-7	270	328	-58	273	342	-69	272	384	-112
Raisdorf ¹	35	36	-1									
Sektor NO 1	508	490	18	492	584	-92	484	523	-39	527	547	-20
darunter												
Brodersdorf	11	7	4	12	15	-3	14	4	10	10	4	6
Heikendorf	116	132	-16	128	128	-	107	135	-28	143	163	-20
Laboe	57	59	-2	61	64	-3	93	63	30	87	76	11
Mönkeberg	97	117	-20	102	148	-46	92	114	-22	71	97	-26
Schönkirchen	192	154	38	171	204	-33	163	188	-25	193	168	25
Wendtorf	18	10	8	7	7	-	8	8	-	13	17	-4
Sektor S	52	94	-42	65	77	-12	77	73	4	83	111	-28
darunter												
Kirchbarkau	3	17	-14	22	20	2	16	21	-5	7	8	-1
Sektor SO 2	311	267	44	269	268	1	313	303	10	307	251	56
darunter												
Dobersdorf	23	12	11	21	16	5	20	22	-2	20	16	4
Preetz	224	173	51	204	195	9	223	209	14	219	189	30
Schlesien	2	10	-8	3	2	1	10	7	3	7	3	4
Sektor SO 3	59	39	20	42	30	12	57	45	12	64	61	3
darunter												
Selent	37	11	26	13	14	-1	22	24	-2	24	17	7
Sektor NO 2	209	173	36	242	203	39	257	178	79	244	178	66
darunter												
Fargau	4	9	-5	7	12	-5	8	4	4	7	11	-4
Prasdorf	5	3	2	10	9	1	8	9	-1	4	2	2
Probsteierhagen	41	25	16	29	40	-11	31	30	1	27	23	4
Schönberg	87	63	24	86	59	27	98	57	41	100	64	36
Austausch mit dem Kieler Umland insgesamt	2.898	3.032	-134	3.062	3.507	-445	3.251	3.706	-455	3.004	3.304	-300

Quelle: Bürger- und Ordnungsamt der Landeshauptstadt Kiel

¹ Die Gemeinden Klausdorf und Raisdorf sind 2008 gemeinsam zur Stadt Schwentinetal geworden

214. Bevölkerung nach dem Familienstand

Jahr	ledig			verheiratet			verwitwet			geschieden		
	insgesamt	davon		insgesamt	davon		insgesamt	davon		insgesamt	davon	
		männl.	weibl.		männl.	weibl.		männl.	weibl.		männl.	weibl.
1992	104.781	56.195	48.586	103.256	51.788	51.468	21.625	2.972	18.653	15.641	6.402	9.239
1993	105.240	56.494	48.746	99.891	50.318	49.573	21.205	2.915	18.290	15.846	6.487	9.359
1994	104.680	56.053	48.627	101.061	50.645	50.416	20.715	2.863	17.852	16.120	6.634	9.486
1995	105.311	56.459	48.852	99.892	50.135	49.757	20.343	2.856	17.487	16.503	6.859	9.644
1996	104.761	56.087	48.674	95.736	48.154	47.582	19.883	2.826	17.057	16.765	7.021	9.744
1997	104.019	55.562	48.457	93.987	47.248	46.739	19.540	2.813	16.727	17.086	7.142	9.944
1998	103.037	54.957	48.080	94.563	47.415	47.148	19.015	2.791	16.224	17.364	7.302	10.062
1999	101.402	54.023	47.379	93.038	46.699	46.339	18.480	2.746	15.734	17.530	7.358	10.172
2000	101.292	53.871	47.421	91.858	46.133	45.725	18.058	2.717	15.341	17.823	7.467	10.356
2001	102.367	54.341	48.026	91.181	45.759	45.422	17.631	2.658	14.973	18.041	7.582	10.459
2002	103.541	54.910	48.631	90.509	45.410	45.099	17.290	2.618	14.672	18.411	7.719	10.692
2003	104.612	55.522	49.090	89.475	44.829	44.646	16.984	2.572	14.412	18.830	7.872	10.958
2004	105.863	56.095	49.768	88.292	44.171	44.121	16.629	2.575	14.054	19.249	8.086	11.163
2005	107.484	56.920	50.564	87.656	43.850	43.806	16.277	2.584	13.693	19.480	8.187	11.293
2006	109.548	58.164	51.384	87.045	43.500	43.545	15.946	2.574	13.372	19.801	8.301	11.500
2007	111.385	59.016	52.369	86.583	43.260	43.323	15.690	2.558	13.132	20.043	8.411	11.632
2008	112.495	59.600	52.895	86.005	42.979	43.026	15.453	2.565	12.888	20.314	8.530	11.784
2009	114.072	60.397	53.675	85.465	42.683	42.782	15.236	2.598	12.638	20.491	8.654	11.837
2010	115.331	61.014	54.317	84.907	42.416	42.491	15.021	2.600	12.421	20.749	8.705	12.044
2011	117.595	62.210	55.385	84.075	41.976	42.099	14.829	2.592	12.237	21.085	8.816	12.269

Quelle: Bürgeramt der Landeshauptstadt Kiel

215. Eheschließungen und Ehescheidungen

Jahr	Eheschließungen ¹		Ehescheidungen ²	
	insgesamt	auf 1.000 Einwohner/innen	insgesamt	auf 1.000 Einwohner/innen
1992	1.476	6,0	578	2,4
1993	1.371	5,5	726	3,0
1994	1.326	5,4	713	2,9
1995	1.293	5,3	757	3,1
1996	1.280	5,3	787	3,3
1997	1.283	5,4	819	3,5
1998	1.261	5,4	765	3,3
1999	1.251	5,4	747	3,2
2000	1.232	5,1	834	3,6
2001	1.173	5,1	698	3,1
2002	1.223	5,3	822	3,6
2003	1.121	4,9	802	3,5
2004	1.103	4,8	800	3,5
2005	1.044	4,5	762	3,3
2006	1.068	4,6	674	2,9
2007	1.041	4,5	681	2,9
2008	1.043	4,5	666	2,8
2009	1.072	4,6	635	2,7
2010	1.081	4,6	657	2,8
2011	1.062	4,5	682	2,9

Quelle: Statistisches Amt für Hamburg und Schleswig-Holstein

¹ Anzahl der in der Landeshauptstadt Kiel vollzogenen Eheschließungen² Anzahl der in der Landeshauptstadt Kiel beantragten Ehescheidungen

Alterspyramide der gesamten Bevölkerung

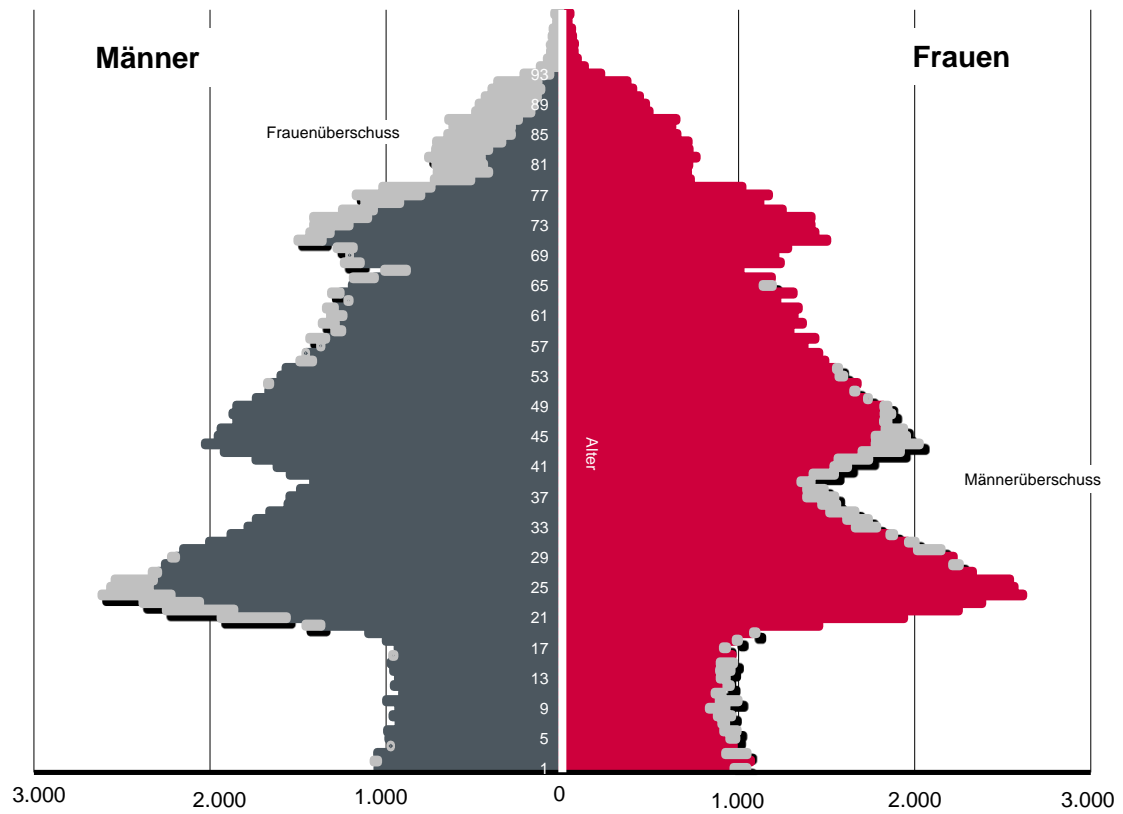

Alterspyramide der ausländischen Bevölkerung

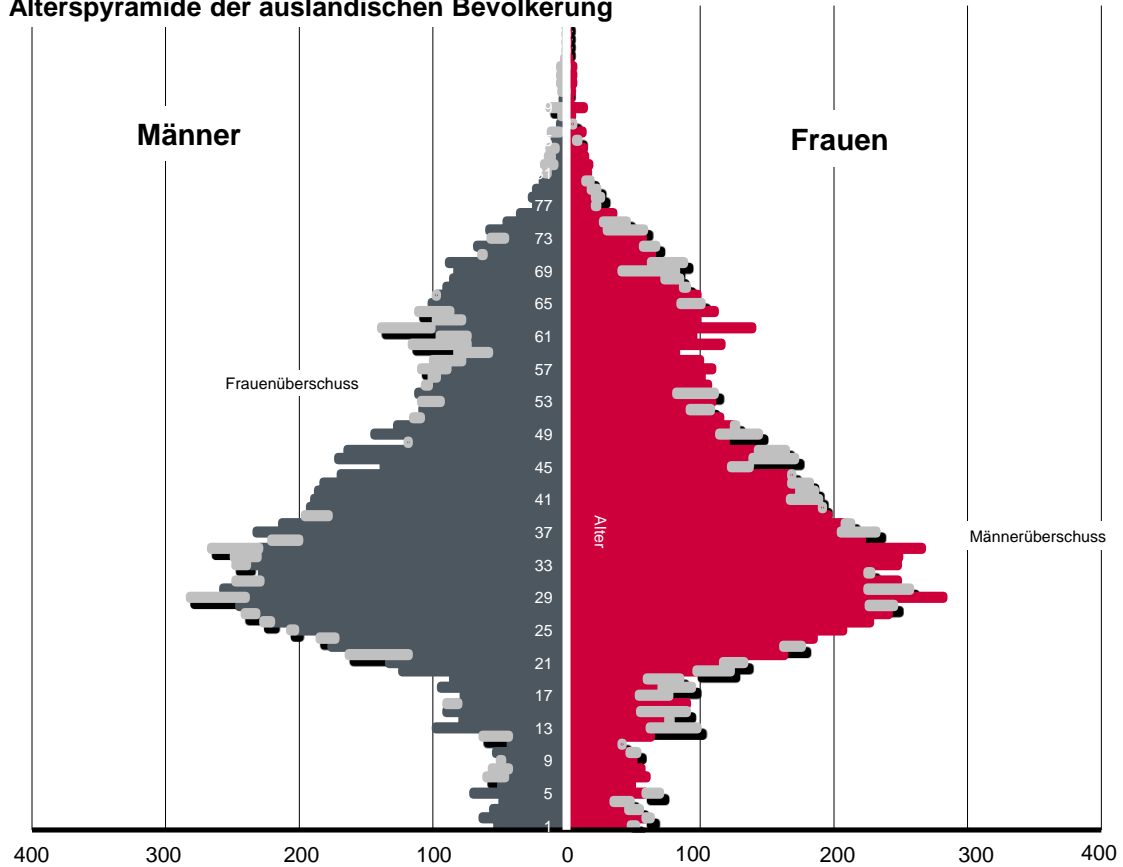

216. Altersstruktur der gesamten Bevölkerung

Altersgruppe	Geschlecht	Jahr									
		2002	2003	2004	2005	2006	2007	2008	2009	2010	2011
0 -< 1	insg.	2.050	1.906	1.954	1.992	2.055	1.970	2.034	2.026	2.093	2.022
	männl.	1.094	1.030	1.020	1.020	1.055	1.009	1.026	1.059	1.033	1.050
	weibl.	956	876	934	972	1.000	961	1.008	967	1.060	972
1 -< 6	insg.	9.800	9.811	9.584	9.531	9.443	9.577	9.578	9.722	9.767	9.883
	männl.	4.980	5.037	4.957	4.977	4.939	5.023	4.991	4.974	4.993	5.053
	weibl.	4.820	4.774	4.627	4.554	4.504	4.554	4.587	4.748	4.774	4.830
6 -< 15	insg.	18.353	18.109	17.800	17.489	17.219	16.958	16.750	16.614	16.586	16.534
	männl.	9.347	9.253	9.093	8.965	8.793	8.628	8.565	8.561	8.587	8.562
	weibl.	9.006	8.856	8.707	8.524	8.426	8.330	8.185	8.053	7.999	7.972
15 -< 18	insg.	5.818	6.124	6.420	6.594	6.585	6.499	6.335	6.087	5.814	5.754
	männl.	2.970	3.102	3.256	3.318	3.364	3.325	3.282	3.152	2.976	2.892
	weibl.	2.848	3.022	3.164	3.276	3.221	3.174	3.053	2.935	2.838	2.862
18 -< 21	insg.	7.296	7.204	7.403	7.743	8.196	8.448	8.433	8.487	8.346	8.517
	männl.	3.317	3.360	3.427	3.619	3.773	3.884	3.887	3.962	3.945	4.035
	weibl.	3.979	3.844	3.976	4.124	4.423	4.564	4.546	4.525	4.401	4.482
21 -< 45	insg.	90.659	90.430	90.182	90.199	90.610	90.936	90.641	90.655	90.445	90.718
	männl.	46.051	45.745	45.484	45.415	45.814	45.857	45.684	45.660	45.494	45.613
	weibl.	44.608	44.685	44.698	44.784	44.796	45.079	44.957	44.995	44.951	45.105
45 -< 60	insg.	41.390	41.540	41.810	42.822	43.587	44.351	45.095	46.120	46.941	47.773
	männl.	20.995	20.934	21.077	21.576	21.937	22.276	22.598	23.047	23.448	23.871
	weibl.	20.395	20.606	20.733	21.246	21.650	22.075	22.497	23.073	23.493	23.902
60 -< 65	insg.	15.281	14.898	14.287	13.081	12.239	11.909	11.873	11.790	12.374	12.528
	männl.	7.553	7.481	7.178	6.494	6.041	5.913	5.869	5.849	6.132	6.195
	weibl.	7.728	7.417	7.109	6.587	6.198	5.996	6.004	5.941	6.242	6.333
65 u. ä.	insg.	39.104	39.879	40.593	41.446	42.406	43.053	43.528	43.763	43.642	43.855
	männl.	14.350	14.853	15.435	16.157	16.823	17.330	17.772	18.068	18.127	18.323
	weibl.	24.754	25.026	25.158	25.289	25.583	25.723	25.756	25.695	25.515	25.532

Quelle: Bürger- und Ordnungsamt der Landeshauptstadt Kiel

217. Altersstruktur der gesamten Bevölkerung in prozentualer Verteilung

Altersgruppe	Geschlecht	Jahr									
		2002	2003	2004	2005	2006	2007	2008	2009	2010	2011
0 -< 1	insg.	0,9	0,8	0,8	0,9	0,9	0,8	0,9	0,9	0,9	0,9
	männl.	0,5	0,4	0,4	0,4	0,5	0,4	0,4	0,5	0,4	0,4
	weibl.	0,4	0,4	0,4	0,4	0,4	0,4	0,4	0,4	0,4	0,4
1 -< 6	insg.	4,3	4,3	4,2	4,1	4,1	4,1	4,1	4,1	4,1	4,2
	männl.	2,2	2,2	2,2	2,2	2,1	2,1	2,1	2,1	2,1	2,1
	weibl.	2,1	2,1	2,0	2,0	1,9	1,9	2,0	2,0	2,0	2,0
6 -< 15	insg.	8,0	7,9	7,7	7,6	7,4	7,3	7,1	7,1	7,0	7,0
	männl.	4,1	4,0	4,0	3,9	3,8	3,7	3,7	3,6	3,6	3,6
	weibl.	3,9	3,9	3,8	3,7	3,6	3,6	3,5	3,4	3,4	3,4
15 -< 18	insg.	2,5	2,7	2,8	2,9	2,8	2,8	2,7	2,6	2,5	2,4
	männl.	1,3	1,3	1,4	1,4	1,4	1,4	1,4	1,3	1,3	1,2
	weibl.	1,2	1,3	1,4	1,4	1,4	1,4	1,3	1,2	1,2	1,2
18 -< 21	insg.	3,2	3,1	3,2	3,4	3,5	3,6	3,6	3,6	3,5	3,6
	männl.	1,4	1,5	1,5	1,6	1,6	1,7	1,7	1,7	1,7	1,7
	weibl.	1,7	1,7	1,7	1,8	1,9	1,9	1,9	1,9	1,9	1,9
21 -< 45	insg.	39,5	39,3	39,2	39,1	39,0	38,9	38,7	38,5	38,3	38,2
	männl.	20,0	19,9	19,8	19,7	19,7	19,6	19,5	19,4	19,3	19,2
	weibl.	19,4	19,4	19,4	19,4	19,3	19,3	19,2	19,1	19,0	19,0
45 -< 60	insg.	18,0	18,1	18,2	18,5	18,8	19,0	19,2	19,6	19,9	20,1
	männl.	9,1	9,1	9,2	9,3	9,4	9,5	9,6	9,8	9,9	10,0
	weibl.	8,9	9,0	9,0	9,2	9,3	9,4	9,6	9,8	10,0	10,1
60 -< 65	insg.	6,7	6,5	6,2	5,7	5,3	5,1	5,1	5,0	5,2	5,3
	männl.	3,3	3,3	3,1	2,8	2,6	2,5	2,5	2,5	2,6	2,6
	weibl.	3,4	3,2	3,1	2,9	2,7	2,6	2,6	2,5	2,6	2,7
65 u. ä.	insg.	17,0	17,3	17,6	17,9	18,3	18,4	18,6	18,6	18,5	18,5
	männl.	6,2	6,5	6,7	7,0	7,2	7,4	7,6	7,7	7,7	7,7
	weibl.	10,8	10,9	10,9	11,0	11,0	11,0	11,0	10,9	10,8	10,7

Quelle: Bürger- und Ordnungsamt der Landeshauptstadt Kiel

218. Altersstruktur der ausländischen Bevölkerung

Altersgruppe	Geschlecht	Jahr									
		2002	2003	2004	2005	2006	2007	2008	2009	2010	2011
0 -< 1	insg.	119	109	119	124	129	110	86	88	105	100
	männl.	59	55	70	64	68	59	48	51	54	52
	weibl.	60	54	49	60	61	51	38	37	51	48
1 -< 6	insg.	939	821	691	604	624	630	558	509	497	533
	männl.	490	417	353	311	336	329	298	272	259	285
	weibl.	449	404	338	293	288	301	260	237	238	248
6 -< 15	insg.	1.943	1.896	1.808	1.759	1.611	1.546	1.381	1.227	1.144	1.051
	männl.	1.012	995	923	926	838	817	725	643	592	541
	weibl.	931	901	885	833	773	729	656	584	552	510
15 -< 18	insg.	586	620	633	598	569	567	570	540	482	467
	männl.	303	322	335	309	299	302	311	301	271	252
	weibl.	283	298	298	289	270	265	259	239	211	215
18 -< 21	insg.	853	796	719	732	721	705	555	626	603	615
	männl.	396	392	364	363	361	344	239	322	315	341
	weibl.	457	404	355	369	360	361	316	304	288	274
21 -< 45	insg.	10.828	10.810	10.517	10.769	10.684	10.684	10.269	10.158	9.873	9.875
	männl.	5.822	5.663	5.416	5.477	5.498	5.512	5.198	5.080	4.915	4.900
	weibl.	5.006	5.147	5.101	5.292	5.186	5.172	5.071	5.078	4.958	4.975
45 -< 60	insg.	3.607	3.550	3.494	3.536	3.493	3.491	3.404	3.419	3.379	3.297
	männl.	1.911	1.827	1.771	1.775	1.740	1.727	1.705	1.687	1.688	1.645
	weibl.	1.696	1.723	1.723	1.761	1.753	1.764	1.699	1.732	1.691	1.652
60 -< 65	insg.	793	808	818	874	934	965	1.015	1.008	1.044	969
	männl.	457	465	473	495	521	530	526	500	485	441
	weibl.	336	343	345	379	413	435	489	508	559	528
65 u. ä.	insg.	912	1.001	1.056	1.179	1.269	1.406	1.506	1.576	1.708	1.754
	männl.	452	512	528	599	639	725	785	831	900	918
	weibl.	460	489	528	580	630	681	721	745	808	836

Quelle: Bürger- und Ordnungsamt der Landeshauptstadt Kiel

219. Altersstruktur der ausländischen Bevölkerung in prozentualer Verteilung

Altersgruppe	Geschlecht	Jahr									
		2002	2003	2004	2005	2006	2007	2008	2009	2010	2011
0 -< 1	insg.	0,6	0,5	0,6	0,6	0,6	0,5	0,4	0,5	0,6	0,5
	männl.	0,3	0,3	0,4	0,3	0,3	0,3	0,2	0,3	0,3	0,3
	weibl.	0,3	0,3	0,2	0,3	0,3	0,3	0,2	0,2	0,3	0,3
1 -< 6	insg.	4,6	4,0	3,5	3,0	3,1	3,1	2,9	2,7	2,6	2,9
	männl.	2,4	2,0	1,8	1,5	1,7	1,6	1,5	1,4	1,4	1,5
	weibl.	2,2	2,0	1,7	1,5	1,4	1,5	1,3	1,2	1,3	1,3
6 -< 15	insg.	9,4	9,3	9,1	8,7	8,0	7,7	7,1	6,4	6,1	5,6
	männl.	4,9	4,9	4,6	4,6	4,2	4,1	3,7	3,4	3,1	2,9
	weibl.	4,5	4,4	4,5	4,1	3,9	3,6	3,4	3,0	2,9	2,7
15 -< 18	insg.	2,8	3,0	3,2	3,0	2,8	2,8	2,9	2,8	2,6	2,5
	männl.	1,5	1,6	1,7	1,5	1,5	1,5	1,6	1,6	1,4	1,4
	weibl.	1,4	1,5	1,5	1,4	1,3	1,3	1,3	1,2	1,1	1,2
18 -< 21	insg.	4,1	3,9	3,6	3,6	3,6	3,5	2,9	3,3	3,2	3,3
	männl.	1,9	1,9	1,8	1,8	1,8	1,7	1,2	1,7	1,7	1,8
	weibl.	2,2	2,0	1,8	1,8	1,8	1,8	1,6	1,6	1,5	1,5
21 -< 45	insg.	52,6	53,0	53,0	53,4	53,3	53,1	53,1	53,0	52,4	52,9
	männl.	28,3	27,7	27,3	27,1	27,4	27,4	26,9	26,5	26,1	26,3
	weibl.	24,3	25,2	25,7	26,2	25,9	25,7	26,2	26,5	26,3	26,7
45 -< 60	insg.	17,5	17,4	17,6	17,5	17,4	17,4	17,6	17,9	17,9	17,7
	männl.	9,3	9,0	8,9	8,8	8,7	8,6	8,8	8,8	9,0	8,8
	weibl.	8,2	8,4	8,7	8,7	8,8	8,8	8,8	9,0	9,0	8,9
60 -< 65	insg.	3,9	4,0	4,1	4,3	4,7	4,8	5,2	5,3	5,5	5,2
	männl.	2,2	2,3	2,4	2,5	2,6	2,6	2,7	2,6	2,6	2,4
	weibl.	1,6	1,7	1,7	1,9	2,1	2,2	2,5	2,7	3,0	2,8
65 u. ä.	insg.	4,4	4,9	5,3	5,8	6,3	7,0	7,8	8,2	9,1	9,4
	männl.	2,2	2,5	2,7	3,0	3,2	3,6	4,1	4,3	4,8	4,9
	weibl.	2,2	2,4	2,7	2,9	3,1	3,4	3,7	3,9	4,3	4,5

Quelle: Bürger- und Ordnungsamt der Landeshauptstadt Kiel

220. Gesamte Bevölkerung nach Altersgruppen und Stadtteilen - Stand: 31.12.2011

Stadtteil	ins-ge-samt	davon in der Altersgruppe																			
		0 -< 3	3 -< 6	6 -< 10	10 -< 12	12 -< 15	15 -< 18	18 -< 21	21 -< 25	25 -< 30	30 -< 35	35 -< 40	40 -< 45	45 -< 50	50 -< 55	55 -< 60	60 -< 65	65 -< 70	70 -< 75	75 -< 80	80 - ...
		Jahre																			
Altstadt	611	10	1	3		2	3	13	71	92	60	30	33	26	30	29	28	25	39	29	87
Vorstadt	1.087	13	13	10	6	1	4	23	154	179	113	65	66	73	56	67	62	57	62	33	30
Exerzierplatz	6.308	135	77	67	30	44	52	195	823	1.059	699	424	378	360	275	257	245	262	261	216	449
Damperhof	3.207	66	42	41	18	24	18	97	379	546	364	191	196	198	157	134	140	131	146	111	208
Brunswik	6.263	117	91	80	42	69	48	165	772	999	663	414	376	372	298	281	254	239	293	226	464
Düsterbrook	2.975	69	69	90	49	72	60	100	222	280	196	196	210	210	167	165	165	174	209	117	155
Blücherplatz	10.853	352	254	273	154	179	185	298	905	1.347	1.093	846	905	808	647	535	474	429	423	281	465
Wik	18.383	505	432	466	215	400	412	722	1.570	1.911	1.439	1.105	1.340	1.378	1.154	1.018	889	878	1.060	658	831
Ravensberg	11.760	245	170	188	91	119	111	489	1.875	2.257	1.338	800	748	683	517	464	376	342	356	240	351
Schreventeich	11.517	224	200	231	115	140	136	436	1.614	1.995	1.123	666	769	679	577	503	445	393	451	294	526
Südfriedhof	14.511	291	204	239	125	183	171	549	1.901	2.456	1.542	1.001	1.024	893	723	575	527	450	569	358	730
Gaarden-Ost	16.386	530	481	594	257	421	434	676	1.256	1.500	1.440	1.249	1.318	1.334	1.177	878	796	639	589	347	470
Gaarden-Süd/Kronsborg	10.393	295	262	329	156	211	249	332	597	738	698	620	776	930	800	636	614	563	650	381	556
Hassee	12.082	247	219	402	177	278	306	484	970	1.064	836	763	981	1.012	873	712	578	530	667	409	574
Hasseldieksdamm	2.767	51	58	113	62	99	91	94	124	112	116	128	248	274	190	176	154	149	193	128	207
Ellerbek	5.793	120	134	196	108	143	147	199	286	354	330	307	408	450	444	380	376	329	409	290	383
Wellingdorf	7.979	173	185	230	110	182	222	254	536	637	442	422	572	626	574	515	470	426	499	384	520
Holtenau	5.212	109	110	154	87	134	136	148	177	261	272	305	429	472	391	349	339	353	435	234	317
Pries	7.291	172	179	245	121	228	218	261	293	372	404	371	613	669	562	448	482	420	497	344	392
Friedrichsort	2.159	56	48	70	30	55	52	52	112	129	131	146	174	179	149	119	133	124	134	133	133
Neumühlen/Dietrichsdorf	11.866	279	324	380	209	325	363	441	768	881	699	642	758	951	887	788	688	620	741	494	628
Elmschenhagen	17.240	420	462	609	339	571	613	680	798	888	919	919	1.363	1.579	1.364	1.258	1.205	988	1.032	566	667
Suchsdorf	9.451	257	321	435	205	306	301	303	336	328	431	549	867	797	695	621	571	563	702	414	449
Schilksee	5.181	85	93	121	69	116	105	126	126	166	155	190	276	351	353	396	502	595	593	348	415
Mettenhof	19.028	718	740	979	482	718	734	776	973	1.099	1.105	1.022	1.228	1.441	1.378	1.146	1.045	943	1.160	651	690
Russee	7.173	151	175	288	157	241	252	268	263	272	333	423	603	634	694	618	491	401	452	217	240
Meimersdorf	2.828	156	169	164	88	88	82	78	97	149	245	301	329	228	162	130	106	85	77	46	48
Moorsee	1.769	71	75	83	36	45	56	65	58	96	120	157	158	166	129	99	98	92	85	41	39
Wellsee	5.083	188	193	236	117	144	176	176	223	350	366	309	435	477	394	297	249	198	256	145	154
Rönne	428	9	10	11	6	8	17	17	18	19	17	14	40	33	40	39	26	17	37	24	26
Kiel insgesamt	237.584	6.114	5.791	7.327	3.661	5.546	5.754	8.517	18.297	22.536	17.689	14.575	17.621	18.283	15.857	13.633	12.528	11.415	13.077	8.159	11.204

Kiel - Zahlen 2011

221. Prozentuale Verteilung der gesamten Bevölkerung nach Altersgruppen und Stadtteilen - Stand: 31.12.2011

Stadtteil	insgesamt	davon in der Altersgruppe																			
		0 -< 3	3 -< 6	6 -< 10	10 -< 12	12 -< 15	15 -< 18	18 -< 21	21 -< 25	25 -< 30	30 -< 35	35 -< 40	40 -< 45	45 -< 50	50 -< 55	55 -< 60	60 -< 65	65 -< 70	70 -< 75	75 -< 80	80 -< ...
		Jahre																			
Altstadt	100,0	1,6	0,2	0,5	0,0	0,3	0,5	2,1	11,6	15,1	9,8	4,9	5,4	4,3	4,9	4,7	4,6	4,1	6,4	4,7	14,2
Vorstadt	100,0	1,2	1,2	0,9	0,6	0,1	0,4	2,1	14,2	16,5	10,4	6,0	6,1	6,7	5,2	6,2	5,7	5,2	5,7	3,0	2,8
Exerzierplatz	100,0	2,1	1,2	1,1	0,5	0,7	0,8	3,1	13,0	16,8	11,1	6,7	6,0	5,7	4,4	4,1	3,9	4,2	4,1	3,4	7,1
Damperhof	100,0	2,1	1,3	1,3	0,6	0,7	0,6	3,0	11,8	17,0	11,4	6,0	6,1	6,2	4,9	4,2	4,4	4,1	4,6	3,5	6,5
Brunswik	100,0	1,9	1,5	1,3	0,7	1,1	0,8	2,6	12,3	16,0	10,6	6,6	6,0	5,9	4,8	4,5	4,1	3,8	4,7	3,6	7,4
Düsternbrook	100,0	2,3	2,3	3,0	1,6	2,4	2,0	3,4	7,5	9,4	6,6	6,6	7,1	7,1	5,6	5,5	5,5	5,8	7,0	3,9	5,2
Blücherplatz	100,0	3,2	2,3	2,5	1,4	1,6	1,7	2,7	8,3	12,4	10,1	7,8	8,3	7,4	6,0	4,9	4,4	4,0	3,9	2,6	4,3
Wik	100,0	2,7	2,3	2,5	1,2	2,2	2,2	3,9	8,5	10,4	7,8	6,0	7,3	7,5	6,3	5,5	4,8	4,8	5,8	3,6	4,5
Ravensberg	100,0	2,1	1,4	1,6	0,8	1,0	0,9	4,2	15,9	19,2	11,4	6,8	6,4	5,8	4,4	3,9	3,2	2,9	3,0	2,0	3,0
Schreventeich	100,0	1,9	1,7	2,0	1,0	1,2	1,2	3,8	14,0	17,3	9,8	5,8	6,7	5,9	5,0	4,4	3,9	3,4	3,9	2,6	4,6
Südfriedhof	100,0	2,0	1,4	1,6	0,9	1,3	1,2	3,8	13,1	16,9	10,6	6,9	7,1	6,2	5,0	4,0	3,6	3,1	3,9	2,5	5,0
Gaarden-Ost	100,0	3,2	2,9	3,6	1,6	2,6	2,6	4,1	7,7	9,2	8,8	7,6	8,0	8,1	7,2	5,4	4,9	3,9	3,6	2,1	2,9
Gaarden-Süd/Kronsborg	100,0	2,8	2,5	3,2	1,5	2,0	2,4	3,2	5,7	7,1	6,7	6,0	7,5	8,9	7,7	6,1	5,9	5,4	6,3	3,7	5,3
Hassee	100,0	2,0	1,8	3,3	1,5	2,3	2,5	4,0	8,0	8,8	6,9	6,3	8,1	8,4	7,2	5,9	4,8	4,4	5,5	3,4	4,8
Hasseldieksdamm	100,0	1,8	2,1	4,1	2,2	3,6	3,3	3,4	4,5	4,0	4,2	4,6	9,0	9,9	6,9	6,4	5,6	5,4	7,0	4,6	7,5
Ellerbek	100,0	2,1	2,3	3,4	1,9	2,5	2,5	3,4	4,9	6,1	5,7	5,3	7,0	7,8	7,7	6,6	6,5	5,7	7,1	5,0	6,6
Wellingdorf	100,0	2,2	2,3	2,9	1,4	2,3	2,8	3,2	6,7	8,0	5,5	5,3	7,2	7,8	7,2	6,5	5,9	5,3	6,3	4,8	6,5
Holtenau	100,0	2,1	2,1	3,0	1,7	2,6	2,6	2,8	3,4	5,0	5,2	5,9	8,2	9,1	7,5	6,7	6,5	6,8	8,3	4,5	6,1
Pries	100,0	2,4	2,5	3,4	1,7	3,1	3,0	3,6	4,0	5,1	5,5	5,1	8,4	9,2	7,7	6,1	6,6	5,8	6,8	4,7	5,4
Friedrichsort	100,0	2,6	2,2	3,2	1,4	2,5	2,4	2,4	5,2	6,0	6,1	6,8	8,1	8,3	6,9	5,5	6,2	5,7	6,2	6,2	6,2
Neumühlen/Dietrichsdorf	100,0	2,4	2,7	3,2	1,8	2,7	3,1	3,7	6,5	7,4	5,9	5,4	6,4	8,0	7,5	6,6	5,8	5,2	6,2	4,2	5,3
Elmschenhagen	100,0	2,4	2,7	3,5	2,0	3,3	3,6	3,9	4,6	5,2	5,3	5,3	7,9	9,2	7,9	7,3	7,0	5,7	6,0	3,3	3,9
Suchsdorf	100,0	2,7	3,4	4,6	2,2	3,2	3,2	3,2	3,6	3,5	4,6	5,8	9,2	8,4	7,4	6,6	6,0	6,0	7,4	4,4	4,8
Schilksee	100,0	1,6	1,8	2,3	1,3	2,2	2,0	2,4	2,4	3,2	3,0	3,7	5,3	6,8	6,8	7,6	9,7	11,5	11,4	6,7	8,0
Mettenhof	100,0	3,8	3,9	5,1	2,5	3,8	3,9	4,1	5,1	5,8	5,8	5,4	6,5	7,6	7,2	6,0	5,5	5,0	6,1	3,4	3,6
Russee	100,0	2,1	2,4	4,0	2,2	3,4	3,5	3,7	3,7	3,8	4,6	5,9	8,4	8,8	9,7	8,6	6,8	5,6	6,3	3,0	3,3
Meimersdorf	100,0	5,5	6,0	5,8	3,1	3,1	2,9	2,8	3,4	5,3	8,7	10,6	11,6	8,1	5,7	4,6	3,7	3,0	2,7	1,6	1,7
Moorsee	100,0	4,0	4,2	4,7	2,0	2,5	3,2	3,7	3,3	5,4	6,8	8,9	8,9	9,4	7,3	5,6	5,5	5,2	4,8	2,3	2,2
Wellsee	100,0	3,7	3,8	4,6	2,3	2,8	3,5	3,5	4,4	6,9	7,2	6,1	8,6	9,4	7,8	5,8	4,9	3,9	5,0	2,9	3,0
Rönne	100,0	2,1	2,3	2,6	1,4	1,9	4,0	4,0	4,2	4,4	4,0	3,3	9,3	7,7	9,3	9,1	6,1	4,0	8,6	5,6	6,1
Kiel insgesamt	100,0	2,6	2,4	3,1	1,5	2,3	2,4	3,6	7,7	9,5	7,4	6,1	7,4	7,7	6,7	5,7	5,3	4,8	5,5	3,4	4,7

Quelle: Bürger- und Ordnungsamt der Landeshauptstadt Kiel

222. Ausländische Bevölkerung nach Altersgruppen und Stadtteilen - Stand: 31.12.2011

Stadtteil	insgesamt	davon in der Altersgruppe																			
		0 -< 3	3 -< 6	6 -< 10	10 -< 12	12 -< 15	15 -< 18	18 -< 21	21 -< 25	25 -< 30	30 -< 35	35 -< 40	40 -< 45	45 -< 50	50 -< 55	55 -< 60	60 -< 65	65 -< 70	70 -< 75	75 -< 80	80 - ...
		Jahre																			
Altstadt	68	-	-	-	-	-	1	1	7	15	9	6	8	3	5	4	6	2	-	-	1
Vorstadt	131	-	-	1	1	1	-	2	13	15	13	12	12	21	5	11	12	5	5	1	1
Exerzierplatz	453	13	3	5	1	6	9	17	36	74	65	61	35	31	16	20	24	14	12	5	6
Damperhof	185	2	5	-	-	1	2	11	29	25	27	19	11	14	10	6	1	4	1	3	3
Brunswik	362	9	6	3	2	3	5	6	20	57	79	48	28	21	16	17	19	8	9	4	2
Düsternbrook	380	10	8	4	1	1	1	7	47	109	70	37	16	8	13	10	9	10	11	3	5
Blücherplatz	423	7	6	6	1	3	2	11	21	71	61	50	45	30	28	18	19	15	8	12	9
Wik	1.194	20	14	21	2	13	22	40	204	253	158	98	73	61	48	48	33	36	27	13	10
Ravensberg	827	3	2	4	1	3	3	39	187	254	126	49	33	40	27	26	12	6	8	1	3
Schreventeich	542	4	5	4	3	6	9	23	48	116	90	57	40	31	20	19	30	14	10	6	7
Südfriedhof	915	12	10	12	6	26	16	29	71	135	123	113	88	64	48	46	43	32	23	9	9
Gaarden-Ost	3.972	76	68	81	43	118	124	156	216	396	443	422	383	318	216	186	244	243	142	62	35
Gaarden-Süd/Kronsburg	908	29	17	24	10	21	11	22	52	101	134	100	83	62	53	44	55	44	27	13	6
Hassee	834	12	11	17	6	20	27	27	53	83	118	95	75	63	59	47	44	34	18	12	13
Hasseldieksdamm	95	1	-	1	-	2	4	4	5	11	6	13	8	7	9	8	7	3	2	2	2
Ellerbek	598	9	8	15	7	15	25	20	38	70	73	70	60	46	31	32	21	25	15	11	7
Wellingdorf	669	9	13	16	13	22	27	23	35	62	62	77	63	56	42	43	36	36	19	6	9
Holtenau	167	-	-	1	-	5	4	6	4	6	18	30	16	14	11	11	12	10	8	2	9
Pries	412	5	2	11	5	12	5	11	16	23	42	46	51	45	27	25	36	19	15	8	8
Friedrichsort	265	3	-	1	2	3	3	5	3	18	34	29	22	25	31	18	30	26	8	2	2
Neumühlen/Dietrichsdorf	961	7	10	13	4	29	22	29	71	116	106	97	80	66	48	52	76	78	39	13	5
Elmschenhagen	772	8	19	27	11	20	22	23	25	69	99	101	90	45	38	43	51	39	25	9	8
Suchsdorf	246	5	4	5	-	3	6	5	12	18	37	22	25	18	17	22	17	7	11	7	5
Schilksee	147	1	-	2	1	-	-	1	7	11	11	13	12	12	14	9	17	15	10	4	7
Mettenhof	2.441	63	87	107	58	113	102	78	129	233	295	269	224	205	151	102	74	64	43	22	22
Russee	196	2	-	3	6	4	7	4	7	15	29	31	25	16	14	10	12	5	4	-	2
Meimersdorf	97	-	2	-	-	2	2	2	6	8	9	21	11	9	6	5	4	6	3	1	-
Moorsee	104	2	2	3	1	5	2	5	3	6	12	17	13	9	7	6	4	2	3	1	1
Wellsee	290	11	8	16	4	2	3	8	21	26	44	33	32	24	14	11	14	5	4	4	6
Rönne	7	-	-	-	-	-	1	-	1	-	-	-	1	-	1	1	2	-	-	-	-
Kiel insgesamt	18.661	323	310	403	189	459	467	615	1.387	2.396	2.393	2.036	1.663	1.364	1.029	904	969	804	513	234	203

Quelle: Bürger- und Ordnungsamt der Landeshauptstadt Kiel

223. Prozentuale Verteilung der ausländischen Bevölkerung nach Altersgruppen und Stadtteilen - Stand: 31.12.2011

Stadtteil	insgesamt	davon in der Altersgruppe																			
		0 -< 3	3 -< 6	6 -< 10	10 -< 12	12 -< 15	15 -< 18	18 -< 21	21 -< 25	25 -< 30	30 -< 35	35 -< 40	40 -< 45	45 -< 50	50 -< 55	55 -< 60	60 -< 65	65 -< 70	70 -< 75	75 -< 80	80 - ...
		Jahre																			
Altstadt	100,0	-	-	-	-	-	1,5	1,5	10,3	22,1	13,2	8,8	11,8	4,4	7,4	5,9	8,8	2,9	-	-	1,5
Vorstadt	100,0	-	-	0,8	0,8	0,8	-	1,5	9,9	11,5	9,9	9,2	9,2	16,0	3,8	8,4	9,2	3,8	3,8	0,8	0,8
Exerzierplatz	100,0	2,9	0,7	1,1	0,2	1,3	2,0	3,8	7,9	16,3	14,3	13,5	7,7	6,8	3,5	4,4	5,3	3,1	2,6	1,1	1,3
Damperhof	100,0	1,1	2,7	-	-	0,5	1,1	5,9	15,7	13,5	14,6	10,3	5,9	7,6	7,6	5,4	3,2	0,5	2,2	0,5	1,6
Brunswik	100,0	2,5	1,7	0,8	0,6	0,8	1,4	1,7	5,5	15,7	21,8	13,3	7,7	5,8	4,4	4,7	5,2	2,2	2,5	1,1	0,6
Düsternbrook	100,0	2,6	2,1	1,1	0,3	0,3	0,3	1,8	12,4	28,7	18,4	9,7	4,2	2,1	3,4	2,6	2,4	2,6	2,9	0,8	1,3
Blücherplatz	100,0	1,7	1,4	1,4	0,2	0,7	0,5	2,6	5,0	16,8	14,4	11,8	10,6	7,1	6,6	4,3	4,5	3,5	1,9	2,8	2,1
Wik	100,0	1,7	1,2	1,8	0,2	1,1	1,8	3,4	17,1	21,2	13,2	8,2	6,1	5,1	4,0	4,0	2,8	3,0	2,3	1,1	0,8
Ravensberg	100,0	0,4	0,2	0,5	0,1	0,4	0,4	4,7	22,6	30,7	15,2	5,9	4,0	4,8	3,3	3,1	1,5	0,7	1,0	0,1	0,4
Schreventeich	100,0	0,7	0,9	0,7	0,6	1,1	1,7	4,2	8,9	21,4	16,6	10,5	7,4	5,7	3,7	3,5	5,5	2,6	1,8	1,1	1,3
Südfriedhof	100,0	1,3	1,1	1,3	0,7	2,8	1,7	3,2	7,8	14,8	13,4	12,3	9,6	7,0	5,2	5,0	4,7	3,5	2,5	1,0	1,0
Gaarden-Ost	100,0	1,9	1,7	2,0	1,1	3,0	3,1	3,9	5,4	10,0	11,2	10,6	9,6	8,0	5,4	4,7	6,1	6,1	3,6	1,6	0,9
Gaarden-Süd/Kronsburg	100,0	3,2	1,9	2,6	1,1	2,3	1,2	2,4	5,7	11,1	14,8	11,0	9,1	6,8	5,8	4,8	6,1	4,8	3,0	1,4	0,7
Hassee	100,0	1,4	1,3	2,0	0,7	2,4	3,2	3,2	6,4	10,0	14,1	11,4	9,0	7,6	7,1	5,6	5,3	4,1	2,2	1,4	1,6
Hasseldieksdamm	100,0	1,1	-	1,1	-	2,1	4,2	4,2	5,3	11,6	6,3	13,7	8,4	7,4	9,5	8,4	7,4	3,2	2,1	2,1	2,1
Ellerbek	100,0	1,5	1,3	2,5	1,2	2,5	4,2	3,3	6,4	11,7	12,2	11,7	10,0	7,7	5,2	5,4	3,5	4,2	2,5	1,8	1,2
Wellingdorf	100,0	1,3	1,9	2,4	1,9	3,3	4,0	3,4	5,2	9,3	9,3	11,5	9,4	8,4	6,3	6,4	5,4	5,4	2,8	0,9	1,3
Holtenau	100,0	-	-	0,6	-	3,0	2,4	3,6	2,4	3,6	10,8	18,0	9,6	8,4	6,6	6,6	7,2	6,0	4,8	1,2	5,4
Pries	100,0	1,2	0,5	2,7	1,2	2,9	1,2	2,7	3,9	5,6	10,2	11,2	12,4	10,9	6,6	6,1	8,7	4,6	3,6	1,9	1,9
Friedrichsort	100,0	1,1	-	0,4	0,8	1,1	1,1	1,9	1,1	6,8	12,8	10,9	8,3	9,4	11,7	6,8	11,3	9,8	3,0	0,8	0,8
Neumühlen/Dietrichsdorf	100,0	0,7	1,0	1,4	0,4	3,0	2,3	3,0	7,4	12,1	11,0	10,1	8,3	6,9	5,0	5,4	7,9	8,1	4,1	1,4	0,5
Elmschenhagen	100,0	1,0	2,5	3,5	1,4	2,6	2,8	3,0	3,2	8,9	12,8	13,1	11,7	5,8	4,9	5,6	6,6	5,1	3,2	1,2	1,0
Suchsdorf	100,0	2,0	1,6	2,0	-	1,2	2,4	2,0	4,9	7,3	15,0	8,9	10,2	7,3	6,9	8,9	6,9	2,8	4,5	2,8	2,0
Schilksee	100,0	0,7	-	1,4	0,7	-	-	0,7	4,8	7,5	7,5	8,8	8,2	8,2	9,5	6,1	11,6	10,2	6,8	2,7	4,8
Mettenhof	100,0	2,6	3,6	4,4	2,4	4,6	4,2	3,2	5,3	9,5	12,1	11,0	9,2	8,4	6,2	4,2	3,0	2,6	1,8	0,9	0,9
Russee	100,0	1,0	-	1,5	3,1	2,0	3,6	2,0	3,6	7,7	14,8	15,8	12,8	8,2	7,1	5,1	6,1	2,6	2,0	-	1,0
Meimersdorf	100,0	-	2,1	-	-	2,1	2,1	2,1	6,2	8,2	9,3	21,6	11,3	9,3	6,2	5,2	4,1	6,2	3,1	1,0	-
Moorsee	100,0	1,9	1,9	2,9	1,0	4,8	1,9	4,8	2,9	5,8	11,5	16,3	12,5	8,7	6,7	5,8	3,8	1,9	2,9	1,0	1,0
Wellsee	100,0	3,8	2,8	5,5	1,4	0,7	1,0	2,8	7,2	9,0	15,2	11,4	11,0	8,3	4,8	3,8	4,8	1,7	1,4	1,4	2,1
Rönne	100,0	-	-	-	-	-	14,3	-	14,3	-	-	-	14,3	-	14,3	14,3	28,6	-	-	-	-
Kiel insgesamt	100,0	1,7	1,7	2,2	1,0	2,5	2,5	3,3	7,4	12,8	12,8	10,9	8,9	7,3	5,5	4,8	5,2	4,3	2,7	1,3	1,1

Quelle: Bürger- und Ordnungsamt der Landeshauptstadt Kiel

224. Gesamte Bevölkerung nach regionaler Gliederung

Stadtteil	Jahr									
	2002	2003	2004	2005	2006	2007	2008	2009	2010	2011
Altstadt	718	633	601	622	604	737	653	633	608	611
Vorstadt	1.013	1.021	998	998	988	1.010	1.103	1.116	1.089	1.087
Exerzierplatz	5.854	5.911	5.987	5.985	6.043	6.085	6.156	6.183	6.237	6.308
Damperhof	2.804	2.814	2.887	3.021	3.112	3.098	3.101	3.106	3.124	3.207
Brunswik	5.938	5.877	5.875	5.715	5.792	5.869	6.036	6.184	6.236	6.263
Düsternbrook	3.035	2.972	2.862	3.008	2.972	3.016	2.984	3.032	2.986	2.975
Blücherpatz	10.388	10.417	10.431	10.496	10.693	10.743	10.768	10.818	10.818	10.853
Wik	17.892	17.625	17.478	17.412	17.460	17.611	17.715	17.769	17.904	18.383
Ravensberg	10.786	10.779	10.769	11.008	11.138	11.181	11.397	11.483	11.581	11.760
Schreventeich	10.937	10.813	10.967	11.077	11.191	11.279	11.345	11.432	11.427	11.517
Südfriedhof	13.674	13.623	13.697	13.827	14.154	14.393	14.323	14.255	14.206	14.511
Gaarden-Ost	16.018	16.050	16.086	16.085	16.187	16.208	16.287	16.375	16.289	16.386
Gaarden-Süd/Kronsburg	10.416	10.393	10.348	10.324	10.404	10.382	10.356	10.429	10.458	10.393
Hassee	11.757	11.891	11.857	11.913	11.934	11.932	11.897	12.015	12.028	12.082
Hasseldieksdamm	2.820	2.836	2.804	2.847	2.836	2.835	2.843	2.840	2.808	2.767
Ellerbek	5.786	5.761	5.723	5.646	5.652	5.734	5.780	5.833	5.841	5.793
Wellingdorf	7.754	7.763	7.738	7.706	7.714	7.845	7.877	7.901	7.989	7.979
Holtenau	5.403	5.344	5.342	5.297	5.266	5.273	5.239	5.276	5.194	5.212
Pries	7.367	7.511	7.429	7.348	7.298	7.276	7.278	7.281	7.273	7.291
Friedrichsort	2.431	2.289	2.395	2.364	2.392	2.396	2.373	2.203	2.153	2.159
Neumühlen/Dietrichsdorf	12.031	11.963	11.954	11.877	11.812	11.771	11.729	11.787	11.914	11.866
Elmschenhagen	17.381	17.441	17.411	17.481	17.463	17.362	17.209	17.147	17.120	17.240
Suchsdorf	7.851	8.133	8.441	8.680	8.792	8.984	9.098	9.197	9.278	9.451
Schilksee	5.561	5.533	5.376	5.348	5.317	5.263	5.158	5.204	5.220	5.181
Mettenhof	18.433	18.485	18.497	18.542	18.630	18.795	18.865	18.849	18.973	19.028
Russee	7.385	7.467	7.444	7.513	7.455	7.454	7.342	7.313	7.297	7.173
Meimersdorf	1.442	1.653	1.785	1.866	2.020	2.122	2.252	2.384	2.694	2.828
Moorsee	1.406	1.417	1.374	1.420	1.508	1.575	1.622	1.683	1.734	1.769
Wellsee	5.040	5.060	5.061	5.052	5.100	5.048	5.059	5.101	5.094	5.083
Rönne	430	426	416	419	413	424	422	435	435	428
Kiel insgesamt	229.751	229.901	230.033	230.897	232.340	233.701	234.267	235.264	236.008	237.584

Quelle: Bürger- und Ordnungsamt der Landeshauptstadt Kiel

Veränderung der Einwohner/innen in den Stadtteilen seit 2002

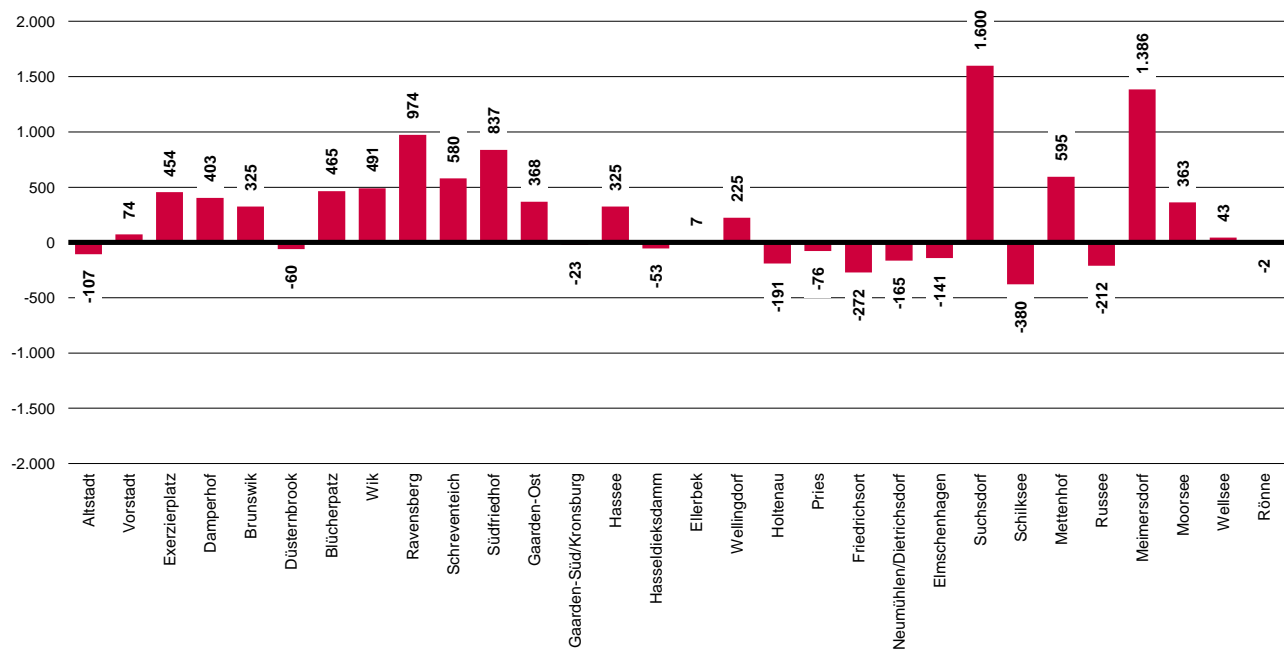

225. Ausländische Bevölkerung nach regionaler Gliederung

Stadtteil	Jahr									
	2002	2003	2004	2005	2006	2007	2008	2009	2010	2011
Altstadt	158	120	111	125	116	224	131	107	89	68
Vorstadt	198	176	163	170	159	156	147	150	145	131
Exerzierplatz	518	487	500	459	460	427	452	467	461	453
Damperhof	207	213	216	235	226	221	208	209	215	185
Brunswik	429	444	435	393	400	381	376	387	379	362
Düsterbrook	559	517	359	378	372	385	390	426	386	380
Blücherpatz	424	461	450	445	464	490	468	434	426	423
Wik	1.307	1.279	1.229	1.199	1.099	1.109	1.053	1.103	1.118	1.194
Ravensberg	1.078	1.041	986	1.049	1.012	945	915	828	836	827
Schreventeich	677	618	628	608	598	566	576	552	537	542
Südfriedhof	1.112	1.097	1.032	1.087	1.148	1.162	1.057	995	910	915
Gaarden-Ost	4.002	4.131	4.040	4.129	4.058	4.145	4.140	4.092	4.007	3.972
Gaarden-Süd/Kronsburg	957	980	946	968	975	955	894	885	902	908
Hassee	906	911	916	930	954	884	844	898	889	834
Hasseldieksdamm	160	135	116	112	108	114	106	112	111	95
Ellerbek	517	516	524	542	533	570	608	663	671	598
Wellingdorf	628	632	642	684	669	678	653	664	677	669
Holtenau	207	210	221	220	196	208	185	161	163	167
Pries	425	459	427	403	444	473	429	464	434	412
Friedrichsort	500	387	412	466	469	492	459	255	215	265
Neumühlen/Dietrichsdorf	1.114	1.060	1.066	1.066	1.047	1.002	928	960	961	961
Elmschenhagen	763	777	817	852	844	829	791	791	782	772
Suchsdorf	247	268	254	250	249	270	246	237	247	246
Schilksee	235	221	195	202	186	185	160	166	161	147
Mettenhof	2.596	2.579	2.506	2.537	2.553	2.565	2.508	2.452	2.434	2.441
Russee	243	260	210	221	204	212	203	214	203	196
Meimersdorf	43	66	72	69	73	65	81	87	89	97
Moorsee	73	80	80	68	80	90	99	112	106	104
Wellsee	291	280	295	301	331	295	285	274	276	290
Rönne	6	6	7	7	7	6	6	6	5	7
Kiel insgesamt	20.580	20.411	19.855	20.175	20.034	20.104	19.398	19.151	18.835	18.661

Quelle: Bürger- und Ordnungsamt der Landeshauptstadt Kiel

Veränderung der ausländischen Bevölkerung in den Stadtteilen seit 2002

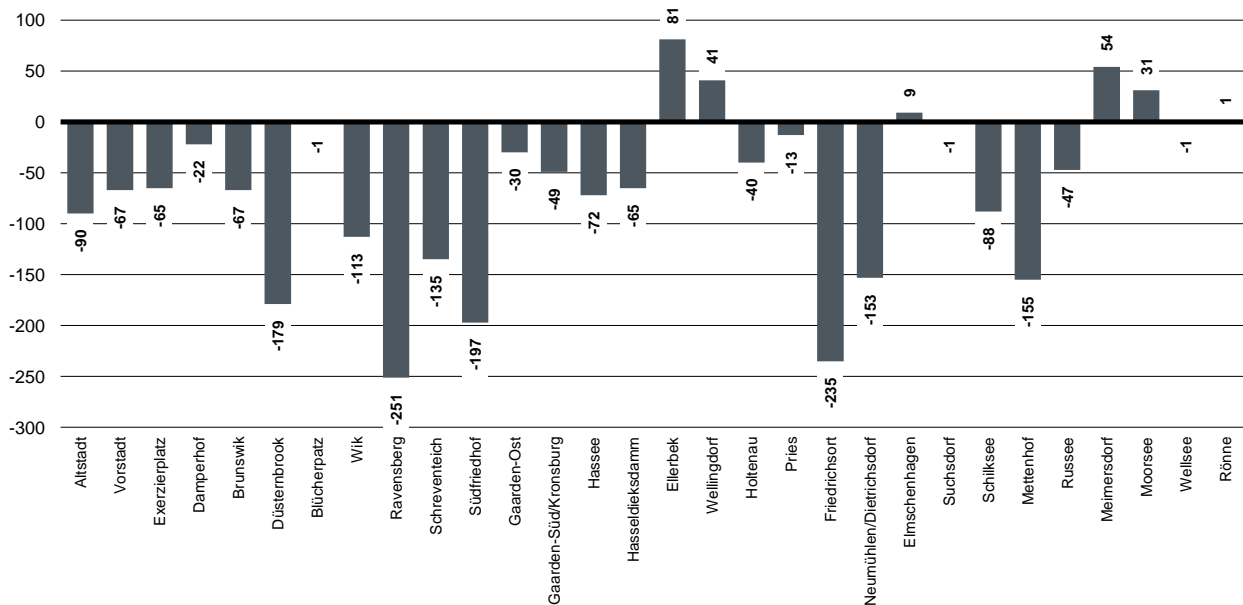

226. Veränderung der Einwohnerzahlen in den Stadtteilen von 1987 bis 2011

Stadtteil	Gesamte Bevölkerung				Ausländische Bevölkerung			
	Jahr		Veränderung		Jahr		Veränderung	
	1987	2011	absolut	in %	1987	2011	absolut	in %
Altstadt	749	611	-138	-18,4	167	68	-99	-59,3
Vorstadt	1.131	1.087	-44	-3,9	133	131	-2	-1,5
Exerzierplatz	6.456	6.308	-148	-2,3	432	453	21	4,9
Damperhof	3.214	3.207	-7	-0,2	257	185	-72	-28,0
Brunswik	6.675	6.263	-412	-6,2	283	362	79	27,9
Düsternbrook	3.350	2.975	-375	-11,2	294	380	86	29,3
Blücherpatz	11.521	10.853	-668	-5,8	429	423	-6	-1,4
Wik	18.390	18.383	-7	0,0	815	1.194	379	46,5
Ravensberg	11.159	11.760	601	5,4	523	827	304	58,1
Schreventeich	12.246	11.517	-729	-6,0	450	542	92	20,4
Südfriedhof	14.683	14.511	-172	-1,2	783	915	132	16,9
Gaarden-Ost	16.449	16.386	-63	-0,4	2.425	3.972	1.547	63,8
Gaarden-Süd/Kronsborg	11.894	10.393	-1.501	-12,6	916	908	-8	-0,9
Hassee	12.234	12.082	-152	-1,2	530	834	304	57,4
Hasseldieksdamm	3.102	2.767	-335	-10,8	153	95	-58	-37,9
Ellerbek	6.738	5.793	-945	-14,0	368	598	230	62,5
Wellingdorf	9.100	7.979	-1.121	-12,3	414	669	255	61,6
Holtenau	6.393	5.212	-1.181	-18,5	163	167	4	2,5
Pries	8.191	7.291	-900	-11,0	421	412	-9	-2,1
Friedrichsort	2.240	2.159	-81	-3,6	312	265	-47	-15,1
Neumühlen/Dietrichsdorf	12.874	11.866	-1.008	-7,8	1.066	961	-105	-9,8
Elmschenhagen	17.595	17.240	-355	-2,0	529	772	243	45,9
Suchsdorf	7.990	9.451	1.461	18,3	186	246	60	32,3
Schilksee	6.282	5.181	-1.101	-17,5	132	147	15	11,4
Mettenhof	19.147	19.028	-119	-0,6	1.248	2.441	1.193	95,6
Russee	4.871	7.173	2.302	47,3	56	196	140	250,0
Meimersdorf	1.018	2.828	1.810	177,8	21	97	76	361,9
Moorsee	1.188	1.769	581	48,9	19	104	85	447,4
Wellsee	3.099	5.083	1.984	64,0	62	290	228	367,7
Rönne	470	428	-42	-8,9	5	7	2	40,0
Kiel insgesamt	240.449	237.584	-2.865	-1,2	13.592	18.661	5.069	37,3

Quelle: Bürger- und Ordnungsamt der Landeshauptstadt Kiel

227. Bevölkerung nach Stadtteilen und ausgesuchten Nationalitäten - Stand: 31.12.2011

Stadtteil	Einwohner/-innen insgesamt	darunter					
		Ausländer/-innen insgesamt	Türkinnen/Türken	Polinnen/Polen	Irakerinnen/Iraker	Russinnen/Russen	Ukrainerinnen/Ukrainer
Altstadt	611	68	3	6	1	1	-
Vorstadt	1.087	131	24	11	1	3	1
Exerzierplatz	6.308	453	65	28	21	18	4
Damperhof	3.207	185	21	14	11	3	3
Brunswik	6.263	362	33	40	9	11	10
Düsternbrook	2.975	380	7	23	2	16	7
Blücherplatz	10.853	423	34	33	-	12	9
Wik	18.383	1.194	143	127	22	82	40
Ravensberg	11.760	827	67	67	7	43	22
Schreventeich	11.517	542	52	32	12	25	12
Südfriedhof	14.511	915	209	84	17	47	22
Gaarden-Ost	16.386	3.972	1.744	273	229	158	148
Gaarden-Süd/Kronsburg	10.393	908	231	81	46	24	34
Hassee	12.082	834	214	134	16	31	9
Hasseldieksdamm	2.767	95	12	9	2	4	4
Ellerbek	5.793	598	244	92	23	33	13
Wellingdorf	7.979	669	313	70	8	37	21
Holtenau	5.212	167	30	22	-	9	12
Pries	7.291	412	149	29	17	17	19
Friedrichsort	2.159	265	105	8	-	5	3
Neumühlen/Dietrichsdorf	11.866	961	522	46	10	51	34
Elmschenhagen	17.240	772	282	81	30	20	15
Suchsdorf	9.451	246	21	31	9	11	7
Schilksee	5.181	147	11	17	2	15	5
Mettenhof	19.028	2.441	655	284	458	132	119
Russee	7.173	196	25	32	7	21	5
Meimersdorf	2.828	97	32	17	-	7	2
Moorsee	1.769	104	26	7	1	7	3
Wellsee	5.083	290	50	65	9	47	5
Rönne	428	7	-	-	-	-	-
Kiel insgesamt	237.584	18.661	5.324	1.763	970	890	588

Quelle: Bürger- und Ordnungsamt der Landeshauptstadt Kiel

Anm.: Die ausgewählten Nationalitäten stellen im Jahr 2011 die fünf größten Gruppen unter allen in Kiel lebenden ausländischen Nationalitäten.

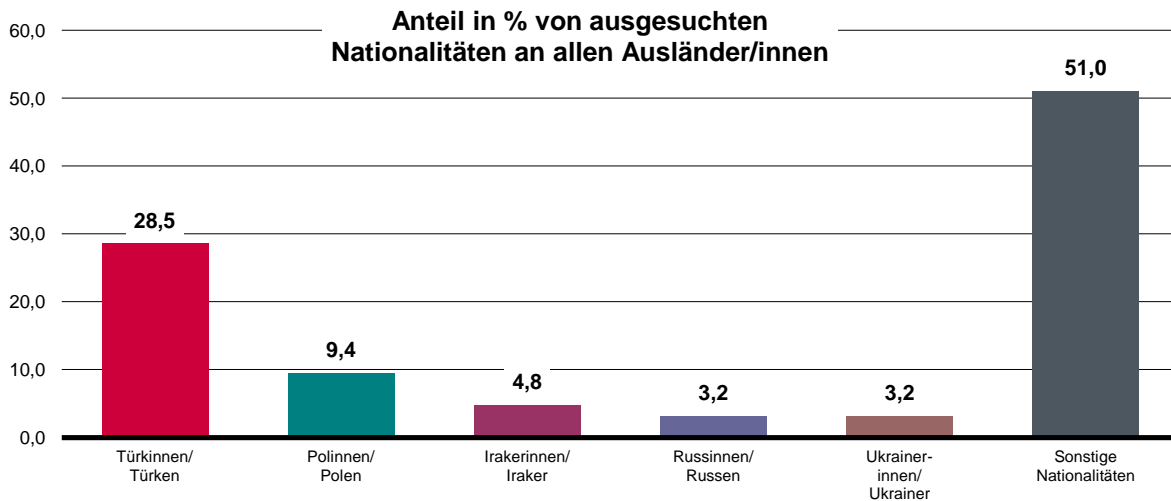

228. Ausländer/innen nach der Nationalität und dem Geschlecht - 31.12.2011

Staatsangehörigkeit	insg.	dar.	Staatsangehörigkeit	insg.	dar.	Staatsangehörigkeit	insg.	dar.	Staatsangehörigkeit	insg.	dar.
		weibl.			weibl.			weibl.			weibl.
Albanien	66	24	Ägypten	95	34	Afghanistan	96	39	Argentinien	11	11
Belgien	28	13	Äthiopien	25	11	Armenien	50	28	Barbados	-	-
Bosn.-Herzeg.	181	81	Algerien	69	28	Aserbaidesch.	172	82	Bolivien	3	1
Bulgarien	415	195	Angola	11	4	Bangladesh	31	14	Brasilien	76	56
CSFR	39	27	Benin	6	3	Bhutan	2	2	Chile	27	15
Dänemark	178	94	Burkina Faso	7	2	China (Taiw.)	24	14	Costa Rica	7	2
Estland	80	53	Elfenbeinküste	10	3	China VR.	336	158	Dom.Reublik	28	16
Finnland	69	53	Eritrea	7	4	Georgien	65	42	Ecuador	29	10
Frankreich	228	132	Gambia	16	7	Hongkong	-	-	El Salvador	3	2
Großbritannien	269	103	Ghana	158	75	Indien	140	41	Guatemala	8	3
Griechenland	242	90	Guinea	6	2	Indonesien	49	27	Guyana	-	-
Irland	28	16	Kamerun	54	22	Irak	970	417	Haiti	2	2
Island	13	7	Kap.Verden	3	1	Iran	254	100	Honduras	2	2
Italien	278	110	Kenia	32	23	Israel	90	22	Jamaika	2	1
Kosovo	93	40	Kongo (Rep)	4	2	Japan	41	24	Kanada	50	26
Kroatien	279	83	Kongo (DemRep)	-	-	Jemen	33	8	Kolumbien	59	35
Lettland	49	32	Liberia	1	-	Jordanien	30	15	Kuba	24	15
Litauen	185	120	Lybien	15	8	Kasachstan	91	48	Mexiko	34	17
Luxemburg	11	3	Mali	4	-	Kirgistan	31	20	Nicaragua	3	1
Mazedonien	30	16	Marokko	124	38	Kiribati	1	-	Panama	3	2
Malta	2	1	Mauretanien	7	-	Korea Süd.	80	44	Paraguay	4	3
Moldavien	62	41	Mauritius	3	1	Korea VR	3	1	Peru	63	40
Montenegro	5	4	Mosambik	1	-	Kuwait	2	1	Uruguay	5	1
Niederlande	115	49	Namibia	-	-	Laos	10	6	Venezuela	25	9
Norwegen	84	50	Nigeria	68	22	Libanon	83	33	U S A	209	111
Österreich	259	154	Niger	4	1	Malaysia	16	5	Trinid./Tobago	4	2
Polen	1.763	931	Ruanda	3	1	Mongolei	15	13	Übr. Amerika	-	-
Portugal	87	34	Sambia	-	-	Nepal	9	2			
Rumänien	102	52	Senegal	7	1	Oman	6	1	Amerika insg.	681	383
Russ. Förd.	890	549	Sierra Leone	-	-	Pakistan	201	81			
Serbien	412	220	Simbabwe	1	1	Philippinen	48	30	Australien	28	12
Schweden	121	71	Somalia	11	4	Saudi-Arabien	8	3	Fidschi	-	-
Schweiz	68	39	Sudan	11	4	Singapur	3	3	Kiribati	-	-
Slowakei	54	39	Südafrika	11	3	Sri Lanka	15	8	Neuseeland	9	6
Slowenien	12	5	Tansania	10	6	Syrien	234	100	Übr. Ozeanien	-	-
Spanien	259	122	Togo	76	41	Tadschikistan	3	1	Ozeanien insg.	37	18
Türkei	5.324	2.564	Tschad	-	-	Thailand	273	242			
Ukraine	588	346	Tunesien	62	26	Turkmenistan	6	4	Heimatl.Ausl.	3	1
Ungarn	55	31	Uganda	4	3	Usbekistan	59	29	Staatenlose	42	17
Weißrussl.	111	80	Zaire	6	-	V A E	1	-	Unkl. Staatsang.	100	41
Zypern	5	2	Zentr.Afr. Rep.	-	-	Vietnam	136	60	Ohne Angabe	6	-
Übr.Europa	-	-	Übr. Afrika	1	-	Übr. Asien	3	1	Sonstige insg.	151	59
Europa insg.	13.139	6.676	Afrika insg.	933	381	Asien insg.	3.720	1.769	Kiel insg.	18.661	9.286

Quelle: Bürger- und Ordnungsamt der Landeshauptstadt Kiel

229. Einwohner/innen und Migrationshintergrund

Jahr	Einwohner/-innen insgesamt		dar.: Personen mit Migrationshintergrund		davon:									
	insg.	dar.	insg.	dar.	Ausländer/-innen ¹		Eingebürgerte Deutsche ²		Deutsche mit binationaler Herkunft ³		im Ausland geborene Deutsche		Deutsche mit ausländischen Eltern ⁴	
		weibl.		weibl.	insg.	dar. weibl.	insg.	dar. weibl.	insg.	dar. weibl.	insg.	dar. weibl.	insg.	dar. weibl.
2004	230.033	119.106	39.292	19.121	19.855	9.622	8.358	3.905	5.257	2.632	3.354	1.772	2.468	1.190
2005	230.897	119.356	40.113	19.484	20.175	9.856	8.553	3.994	5.333	2.679	3.446	1.714	2.606	1.241
2006	232.340	119.801	41.283	20.084	20.034	9.734	9.294	4.307	5.366	2.693	3.575	1.878	3.014	1.472
2007	233.701	120.456	42.569	20.678	20.104	9.759	9.843	4.598	5.522	2.744	3.694	1.918	3.406	1.659
2008	234.267	120.456	42.846	20.917	19.398	9.509	10.259	4.798	5.697	2.826	3.726	1.935	3.766	1.849
2009	235.264	120.932	43.658	21.379	19.151	9.464	10.646	4.993	5.906	2.949	3.823	1.966	4.132	2.007
2010	236.008	121.273	44.115	21.687	18.835	9.356	11.078	5.193	6.150	3.084	3.840	1.987	4.212	2.067
2011	237.584	121.990	44.881	22.081	18.661	9.286	11.383	5.344	6.468	3.252	3.869	1.993	4.500	2.206

Quelle: Eigene Berechnungen auf Basis der Daten des Bürger- und Ordnungsamtes der Landeshauptstadt Kiel

Anmerkung: Gegenüber früheren Statistiken ist hier die Gruppe der Personen mit Migrationshintergrund um die Deutschen mit ausländischen Eltern und die im Ausland geborenen Deutschen erweitert worden

¹ Personen deren Staatsangehörigkeit nicht deutsch ist.

² Personen mit Einbürgerungsurkunde oder Urkunde über den Erwerb der deutschen Staatsangehörigkeit durch Erklärung oder zudem zusätzlichen Staatsangehörigkeitsausweis

³ Deutsche mit einer weiteren Staatsangehörigkeit

⁴ Deutsche mit ausländischen oder eingebürgerten Eltern

Anteil der Einwohner/innen mit Migrationshintergrund in %

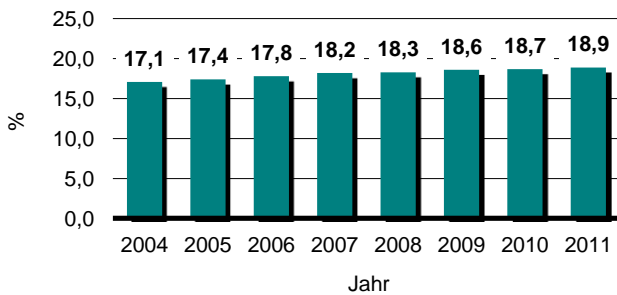

Anteil der alleinerziehenden Haushalten in %

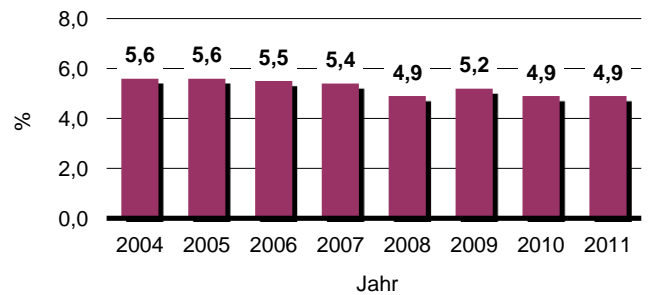

230. Private Haushalte nach Haushaltstypen¹

Jahr	Haushalte insgesamt		davon												Durchschnittliche Haushaltsgröße
			Einpersonenhaushalte		Paar ohne Kind		Paar mit Kind(ern) ²		Paar mit Nachkomme(n) ³		Alleinerziehende		Sonstige Mehrpersonenhaushalte ⁴		
	Haus-halte	Per-sonen	Haus-halte	Per-sonen	Haus-halte	Per-sonen	Haus-halte	Per-sonen	Haus-halte	Per-sonen	Haus-halte	Per-sonen	Haus-halte	Per-sonen	
2004	128.634	230.033	67.836	67.836	25.525	51.040	15.216	59.095	3.553	11.449	7.197	18.499	9.307	22.114	1,79
2005	129.512	230.897	68.562	68.562	25.655	51.287	15.099	58.631	3.558	11.491	7.251	18.621	9.387	22.305	1,78
2006	131.099	232.340	70.295	70.295	25.606	51.191	14.942	58.104	3.711	12.023	7.246	18.627	9.299	22.100	1,77
2007	132.330	233.701	71.419	71.419	25.824	51.645	14.882	57.845	3.744	12.140	7.117	18.394	9.344	22.258	1,77
2008	133.141	234.267	72.218	72.218	25.909	51.806	14.727	57.364	3.741	12.167	7.046	18.188	9.500	22.524	1,76
2009	134.021	235.264	72.921	72.921	26.151	52.384	14.593	57.066	3.797	12.359	7.000	18.013	9.559	22.621	1,76
2010	135.125	236.008	73.939	73.939	28.005	56.004	14.658	57.378	3.707	12.170	6.684	17.500	8.132	19.017	1,75
2011	136.842	237.584	75.547	75.547	28.255	56.534	14.566	56.846	3.682	12.104	6.756	17.671	8.036	18.882	1,74

Quelle: Eigene Berechnungen auf Basis der Daten des Bürger- und Ordnungsamtes der Landeshauptstadt Kiel

¹ Berechnung auf Basis aller Einwohner/innen, d. h. inklusive der sogenannten Anstaltsbevölkerung

² Kinder im Alter von 0 bis unter 18 Jahren

³ Nachkommen sind Kinder im Alter von 18 Jahren oder älter

⁴ Sonstige Mehrpersonenhaushalte ohne Kinder

231. Fläche und Bevölkerung nach dem jeweiligen Gebietsstand

Jahr	Fläche in ha.	Einwohner/ -innen insgesamt	davon		Einwohner je ha.	Jahr	Fläche in ha.	Einwohner/ -innen insgesamt	davon		Einwohner je ha.
			männlich	weiblich					männlich	weiblich	
1871	1.513	31.764	16.978	14.786	21,0	1956	6.549	259.518	120.244	139.274	39,6
1880	1.546	43.594	22.790	20.804	28,2	1957	6.549	262.428	121.737	140.691	40,0
1890	1.547	69.172	36.624	32.548	44,7	1958	7.309	266.089	123.799	142.290	36,4
1895	1.824	79.827	38.339	41.488	43,8	1959	7.918	269.209	125.322	143.887	34,0
1900	2.060	107.977	58.859	49.118	52,4	1960	7.918	271.610	127.414	144.196	34,3
1901	2.371	135.368	.	.	57,1	1961	7.918	271.959	127.576	144.383	34,3
1902	2.371	144.459	.	.	60,9	1962	7.918	271.234	127.229	144.005	34,3
1903	2.371	143.637	.	.	60,6	1963	8.108	270.646	126.765	143.881	33,4
1904	2.371	150.897	.	.	63,6	1964	8.109	270.867	127.040	143.827	33,4
1905	2.371	164.563	.	.	69,4	1965	8.167	270.316	126.716	143.600	33,1
1906	2.371	169.705	.	.	71,6	1966	8.214	270.309	126.780	143.529	32,9
1907	2.371	178.463	.	.	75,3	1967	8.230	269.752	126.456	143.296	32,8
1908	2.371	183.758	.	.	77,5	1968	8.230	269.414	126.676	142.738	32,7
1909	2.600	185.868	.	.	71,5	1969	8.230	267.890	125.872	142.018	32,6
1910	4.375	211.627	114.532	97.095	48,4	1970	11.005	270.125	126.943	143.182	24,5
1911	4.375	217.126	.	.	49,6	1971	11.005	269.547	126.837	142.710	24,5
1912	4.375	217.928	.	.	49,8	1972	11.005	267.389	125.696	141.693	24,3
1913	4.375	220.439	.	.	50,4	1973	11.005	265.147	124.683	140.464	24,1
1914	4.375	227.883	.	.	52,1	1974	11.005	263.877	124.197	139.680	24,0
1915	4.375	240.031	.	.	54,9	1975	11.005	262.909	123.631	139.278	23,8
1916	4.375	242.583	.	.	55,4	1976	11.029	260.214	122.593	137.621	23,4
1917	4.375	243.139	.	.	55,6	1977	11.029	258.043	121.635	136.408	23,4
1918	4.375	243.356	.	.	55,6	1978	11.029	255.716	120.672	135.044	23,2
1919	4.375	225.137	.	.	51,5	1979	11.029	251.110	118.272	132.838	22,8
1920	4.375	206.692	101.418	105.274	47,2	1980	11.029	249.869	117.991	131.878	22,7
1921	4.375	206.231	.	.	47,1	1981	11.039	249.610	117.971	131.639	22,6
1922	4.843	205.675	.	.	42,5	1982	11.039	248.644	117.462	131.182	22,5
1923	4.912	214.739	.	.	43,7	1983	11.039	247.469	117.033	130.436	22,4
1924	5.313	219.216	.	.	41,3	1984	11.039	244.246	115.721	128.525	22,1
1925	5.313	215.822	105.240	110.582	40,6	1985	11.055	243.646	115.638	128.008	22,0
1926	5.313	215.751	105.100	110.651	40,6	1986	11.055	241.223	114.559	126.664	21,8
1927	5.313	216.001	105.355	110.646	40,7	1987	11.055	240.449	114.427	126.022	21,8
1928	5.313	217.848	106.798	111.050	41,0	1988	11.173	237.122	111.980	125.142	21,2
1929	5.313	217.385	106.101	111.284	40,9	1989	11.173	239.699	113.664	126.035	21,5
1930	5.829	219.204	107.621	111.583	37,6	1990	11.173	241.934	115.069	126.865	21,7
1931	5.829	220.256	108.813	111.443	37,8	1991	11.173	243.413	115.932	127.481	21,8
1932	5.829	219.892	108.461	111.431	37,7	1992	11.173	245.455	117.359	128.096	22,0
1933	5.829	219.460	107.665	111.795	37,6	1993	11.198	244.918	117.355	127.563	21,9
1934	5.829	221.953	109.367	112.586	38,1	1994	11.675	242.715	116.203	126.512	20,8
1935	5.829	233.497	118.124	115.373	40,1	1995	11.675	242.181	116.320	125.861	20,7
1936	5.829	241.261	123.256	118.005	41,4	1996	11.675	239.855	115.244	124.611	20,5
1937	5.829	250.033	129.086	120.947	42,9	1997	11.722	237.030	113.820	123.210	20,2
1938	5.829	259.950	135.541	124.409	44,6	1998	11.722	233.987	112.469	121.518	20,0
1939	6.484	272.198	142.212	129.986	41,8	1999	11.839	230.463	110.832	119.631	19,5
1940	6.484	286.836	153.033	133.803	44,2	2000	11.839	229.044	110.194	118.850	19,3
1941	6.484	296.438	163.130	133.308	45,7	2001	11.839	229.220	110.340	118.880	19,4
1942	6.484	306.452	168.454	137.998	47,3	2002	11.839	229.751	110.657	119.094	19,4
1943	6.484	284.741	151.220	133.521	43,9	2003	11.839	229.901	110.795	119.106	19,4
1944	6.484	243.229	131.950	111.279	37,5	2004	11.839	230.033	110.927	119.106	19,4
1945	6.484	278.239	154.051	124.188	42,9	2005	11.839	230.897	110.927	119.106	19,5
1946	6.484	216.407	100.987	115.420	33,4	2006	11.839	232.340	112.539	119.801	19,6
1947	6.484	228.334	107.917	120.417	35,2	2007	11.865	233.701	113.245	120.456	19,7
1948	6.484	242.863	115.389	127.474	37,5	2008	11.865	234.267	113.674	120.593	19,7
1949	6.484	250.517	119.062	131.455	38,6	2009	11.865	235.264	114.332	120.932	19,8
1950	6.549	256.112	121.320	134.792	39,1	2010	11.865	236.008	114.735	121.273	19,9
1951	6.549	259.629	122.129	137.500	39,6	2011	11.865	237.584	115.594	121.990	20,0
1952	6.549	261.294	122.621	138.673	40,0						
1953	6.549	259.920	121.287	138.633	39,7						
1954	6.549	258.642	120.417	138.225	39,5						
1955	6.549	258.635	120.352	138.283	39,5						

Quelle: Einwohnermeldestelle der Landeshauptstadt Kiel und eigene Fortschreibung

232. Entwicklung der wohnberechtigten Bevölkerung seit 1979

Jahr	Einwohner/innen insgesamt	davon mit:	
		Alleiniger- oder Hauptwohnung	Nebenwohnung
1979	262.143	251.110	11.033
1980	260.921	249.869	11.052
1981	260.998	249.610	11.388
1982	259.843	248.644	11.199
1983	258.750	247.469	11.281
1984	255.462	244.246	11.216
1985	254.998	243.646	11.352
1986	254.035	241.223	12.812
1987	253.499	240.449	13.050
1988	253.739	237.122	16.617
1989	255.213	239.699	15.514
1990	257.004	241.934	15.070
1991	258.169	243.413	14.756
1992	260.310	245.455	14.855
1993	260.336	244.918	15.418
1994	258.309	242.715	15.594
1995	255.220	242.181	13.039
1996	253.184	239.855	13.329
1997	250.774	237.030	13.744
1998	247.840	233.987	13.853
1999	244.126	230.463	13.663
2000	242.266	229.044	13.222
2001	241.326	229.220	12.106
2002	241.929	229.751	12.178
2003	241.935	229.901	12.034
2004	241.803	230.033	11.770
2005	242.221	230.897	11.324
2006	243.121	232.340	10.781
2007	242.600	233.701	8.899
2008	242.861	234.267	8.594
2009	243.738	235.264	8.474
2010	243.693	236.008	7.685
2011	243.115	237.584	5.531

Quelle: Bürger- und Ordnungsamt der Landeshauptstadt Kiel, Stand 31.12. des Jahres

Entwicklung der wohnberechtigten Bevölkerung seit 1979

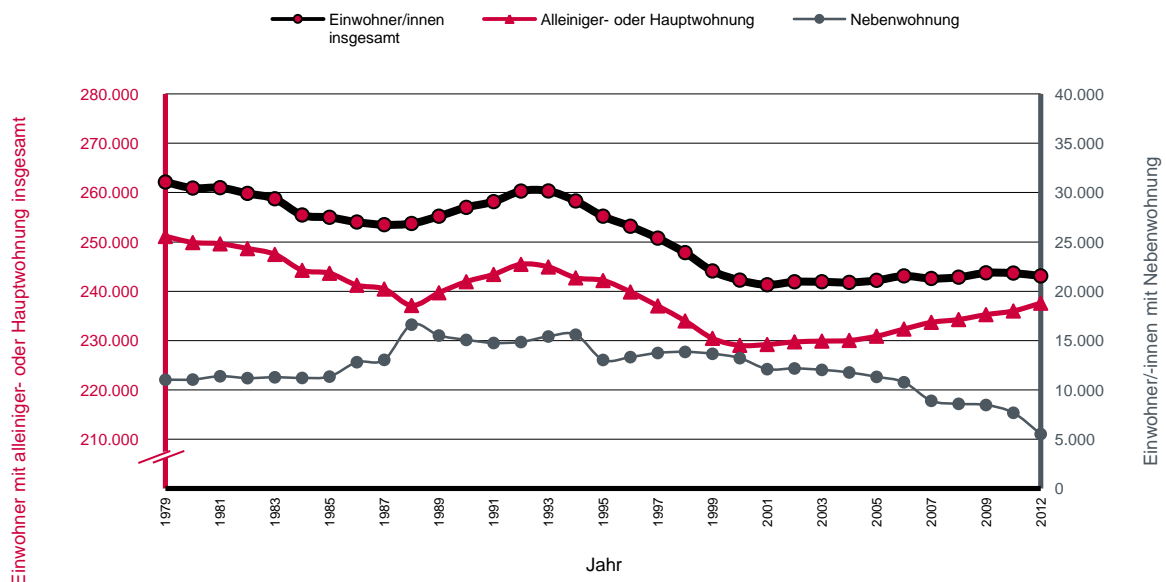

233. Jugend- und Altenquotienten

Jahr	Einwohner/innen nach Altersgruppe			Quotienten		Durchschnittsalter in Jahren
	unter 20 Jahre	20 bis unter 65 Jahre	65 Jahre und älter	Jugendquotient ¹	Altenquotient ²	
1988	45.710	147.981	43.431	30,9	29,3	.
1989	44.932	151.897	42.870	29,6	28,2	.
1990	41.231	158.160	42.543	26,1	26,9	40,06
1991	41.407	159.804	42.202	25,9	26,4	39,97
1992	41.909	161.856	41.690	25,9	25,8	39,85
1993	42.058	161.596	41.264	26,0	25,5	39,89
1994	41.995	159.965	40.755	26,3	25,5	40,03
1995	41.751	160.078	40.352	26,1	25,2	40,13
1996	41.477	158.659	39.718	26,1	25,0	40,29
1997	41.226	156.832	38.971	26,3	24,8	40,48
1998	40.769	155.010	38.208	26,3	24,6	40,64
1999	40.371	151.973	38.119	26,6	25,1	40,85
2000	40.165	150.480	38.399	26,7	25,5	40,98
2001	40.395	150.311	38.514	26,9	25,6	40,93
2002	40.371	150.276	39.104	26,9	26,0	40,98
2003	40.317	149.705	39.879	26,9	26,6	41,06
2004	40.235	149.205	40.593	27,0	27,2	41,09
2005	40.312	149.139	41.446	27,0	27,8	41,10
2006	40.316	149.618	42.406	26,9	28,3	41,13
2007	40.088	150.560	43.053	26,6	28,6	41,19
2008	39.773	150.966	43.528	26,3	28,8	41,28
2009	39.523	151.978	43.763	26,0	28,8	41,32
2010	39.210	153.156	43.642	25,6	28,5	41,40
2011	39.204	154.525	43.855	25,4	28,4	41,41

Quelle: Bürger- und Ordnungsamt der Landeshauptstadt Kiel

¹ Jugendquotient = Anzahl der unter 20-Jährigen pro 100 20 -< 65-Jährigen

² Altenquotient = Anzahl der über 64-Jährigen pro 100 20 -< 65-Jährigen

Achtung: 2010 erfolgte die Umstellung der Quotienten auf die von der KGSt verwendete Altersgruppen.

Alten- und Jugendquotienten

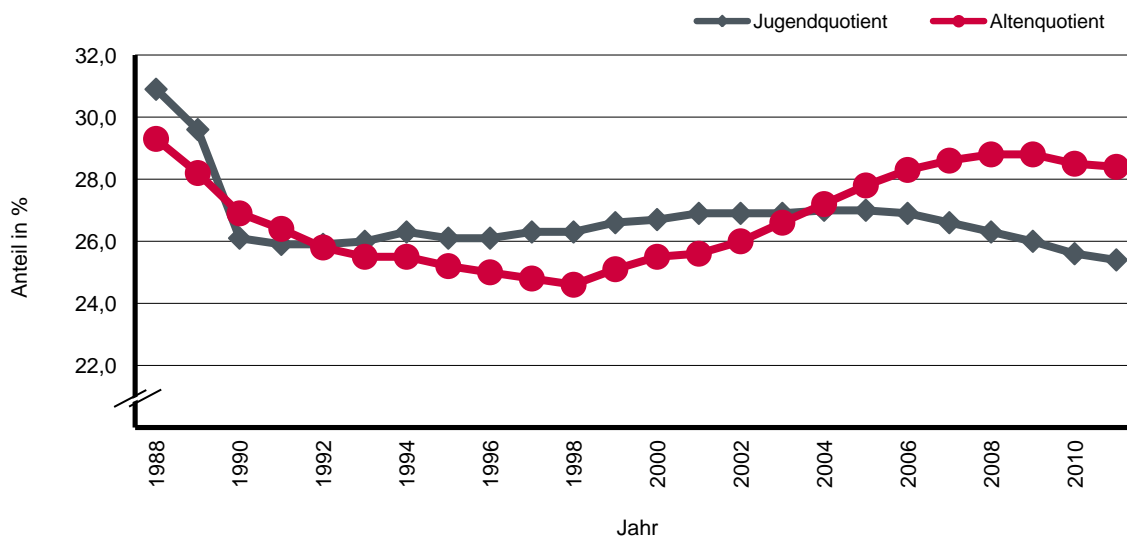

234. Vornamensstatistik des Kieler Standesamtes - Die häufigsten Vornamen

Jahr	Ge- schlecht	1. Platz		2. Platz		3. Platz		4. Platz		5. Platz		6. Platz		7. Platz		8. Platz		9. Platz		10. Platz		Anzahl Beurkun- dungen gesamt ¹
		Name	An- zahl	Name	An- zahl	Name	An- zahl	Name	An- zahl	Name	An- zahl	Name	An- zahl	Name	An- zahl	Name	An- zahl	Name	An- zahl	Name	An- zahl	
1997	Mädchen	Sophie	71	Marie	70	Katharina	37	Laura	36	Johanna	35	Hannah	30	Lisa	30	Anna	29	Lena	29	Sarah	29	3.693
	Jungen	Niklas	49	Alexander	44	Lukas	37	Leon	33	Jan	31	Daniel	30	Christian	27	Fabian	27	Malte	27	Maximilian	27	
1998	Mädchen	Marie	77	Sophie	46	Michelle	37	Lea	33	Julia	32	Lena	32	Lisa	30	Anna	29	Johanna	29	Maria	28	3.547
	Jungen	Jan	45	Alexander	40	Maximilian	36	Lukas	34	Pascal	33	Christian	31	Leon	30	Paul	30	Jonas	29	Marvin	29	
1999	Mädchen	Marie	76	Sophie	66	Lea	41	Johanna	40	Lena	40	Katharina	31	Maria	28	Michelle	26	Anna	24	Lina	20	3.529
	Jungen	Alexander	42	Niklas	41	Leon	34	Jonas	33	Tim	32	Jan	31	Lennart	29	Lukas	29	Maximilian	29	Christian	28	
2000	Mädchen	Marie	86	Sophie	63	Lea	43	Lena	29	Julia	28	Michelle	28	Hannah	26	Katharina	25	Lisa	21	Emma	20	3.420
	Jungen	Alexander	51	Jonas	37	Leon	35	Paul	33	Niklas	28	Maximilian	27	Tim	27	Felix	26	Finn	26	Lukas	26	
2001	Mädchen	Sophie	78	Marie	72	Lena	34	Lisa	33	Lea	32	Laura	29	Anna	26	Maria	24	Johanna	23	Alina	22	3.272
	Jungen	Alexander	46	Lukas	40	Paul	38	Leon	35	Niklas	34	Jan	28	Felix	26	Jonas	26	Max	25	Maximilian	25	
2002	Mädchen	Marie	83	Sophie	70	Lea	31	Lana	29	Anna	26	Maria	25	Laura	24	Julia	23	Leonie	22	Johanna	21	3.434
	Jungen	Leon	44	Alexander	42	Niklas	36	Paul	34	Jan	33	Jonas	31	Finn	28	Tim	28	Felix	27	Maximilian	25	
2003	Mädchen	Sophie	85	Marie	84	Johanna	26	Anna	25	Laura	24	Lea	24	Maria	24	Emma	20	Katharina	20	Lara	20	3.206
	Jungen	Leon	37	Alexander	36	Niklas	36	Paul	35	Lukas	34	Finn	32	Tom	30	Luca	29	Justin	28	Jan	27	
2004	Mädchen	Marie	71	Sophie	71	Anna	29	Charlotte	29	Leonie	28	Johanna	25	Maria	24	Emma	22	Mia	22	Lara	19	3.227
	Jungen	Alexander	41	Leon	39	Jonas	38	Luca	33	Lukas	31	Felix	30	Max	30	Paul	29	Maximilian	27	Jan	23	
2005	Mädchen	Sophie	82	Marie	71	Leonie	29	Emily	28	Emma	28	Johanna	27	Anna	25	Maria	24	Lena	22	Charlotte	21	3.107
	Jungen	Paul	34	Alexander	33	Leon	31	Lukas	26	Luca	25	Niklas	24	Finn	22	Jan	22	Tom	21	Jonas	20	
2006	Mädchen	Marie	80	Sophie	79	Johanna	36	Emma	26	Anna	25	Charlotte	25	Leonie	24	Mia	23	Laura	21	Emily	20	3.133
	Jungen	Leon	41	Finn	40	Paul	36	Lukas	33	Maximilian	32	Felix	30	Luca	29	Jonas	26	Niklas	26	Alexander	23	
2007	Mädchen	Marie	87	Sophie	71	Leonie	31	Johanna	30	Emma	29	Charlotte	27	Laura	22	Hannah	21	Lena	21	Lina	20	3.110
	Jungen	Luca	34	Elias	29	Maximilian	28	Jonas	27	Alexander	26	Leon	26	Paul	26	Jan	25	Felix	24	Maximilian	24	
2008	Mädchen	Marie	81	Sophie	79	Mia	32	Emma	28	Leonie	27	Charlotte	26	Maria	25	Anna	24	Ida	24	Emily	19	3.189
	Jungen	Leon	29	Luca	28	Maximilian	27	Ben	26	Julian	26	Paul	26	Linus	25	Ole	25	Felix	23	Lukas	23	
2009	Mädchen	Sophie	92	Marie	89	Johanna	33	Mia	29	Emma	25	Anna	21	Charlotte	18	Lara	18	Lina	18	Emily	17	3.044
	Jungen	Alexander	35	Maximilian	32	Elias	31	David	30	Luca	30	Leon	29	Felix	27	Jonas	26	Paul	26	Anton	23	
2010	Mädchen	Marie	90	Sophie	75	Mia	48	Johanna	31	Emma	30	Sophia	29	Luise	25	Charlotte	24	Emilia	22	Maria	22	3.217
	Jungen	Jonas	39	Paul	38	Alexander	37	Luca	35	Maximilian	34	Ben	33	Elias	27	Felix	23	Leon	23	Lasse	21	
2011	Mädchen	Marie	69	Sophie	63	Johanna	37	Emma	31	Mia	26	Anna	23	Lea	22	Charlotte	20	Lara	20	Lotta	22	3.113
	Jungen	Luca	33	Maximilian	33	Alexander	31	Paul	31	Ben	28	Jonas	28	Elias	27	Anton	26	Felix	23	Leon	22	

Quelle: Standesamt der Landeshauptstadt Kiel

¹ im Standesamt der Landeshauptstadt Kiel werden die in Kiel erfolgten Geburten beurkundet.

Schule und Kultur

301. Allgemeinbildende Schulen - Anzahl der Schüler/innen ¹

Schuljahr	Ins-gesamt	davon nach Schulart										
		Grund-schule	Haupt-schule	Real-schule	Gym-nasium	Gesamt-schule	Gemein-schafts-schule	Regio-nal-schule	Freie Waldorf-schule ²	Sonder-und Förder-schule	Abend-gym-nasium	sonstige Schulen oder schul. Einricht-ungen ³
1991/1992	25.186	6.944	2.556	3.318	6.872	1.291	-	-	1.675	1.483	188	859
1992/1993	24.818	6.937	2.619	3.280	6.895	1.485	-	-	1.134	1.458	183	827
1993/1994	24.802	7.154	2.635	3.238	6.845	1.695	-	-	821	1.372	166	876
1994/1995	25.125	7.460	2.581	3.222	6.812	1.856	-	-	831	1.475	153	735
1995/1996	24.704	7.834	2.561	3.222	6.767	1.919	-	-	883	1.382	154	676
1996/1997	25.725	8.196	2.436	3.167	6.780	2.021	-	-	881	1.394	137	713
1997/1998	25.919	8.421	2.433	3.225	6.716	2.133	-	-	856	1.424	144	567
1998/1999	25.785	8.563	2.406	3.262	6.740	2.088	-	-	894	1.375	141	316
1999/2000	25.888	8.466	2.438	3.303	6.849	2.120	-	-	897	1.282	167	366
2000/2001	25.828	8.170	2.565	3.483	6.915	2.127	-	-	832	1.257	140	339
2001/2002	25.796	7.931	2.684	3.578	7.041	2.120	-	-	815	1.192	134	301
2002/2003	25.758	7.684	2.768	3.768	7.068	2.159	-	-	818	1.119	145	229
2003/2004	25.837	7.617	2.849	3.808	7.163	2.167	-	-	857	1.142	133	101
2004/2005	25.871	7.565	2.877	3.824	7.211	2.246	-	-	861	1.100	132	55
2005/2006	25.827	7.471	2.789	3.873	7.359	2.289	-	-	914	980	113	39
2006/2007	25.610	7.561	2.546	3.747	7.512	2.296	-	-	916	895	121	16
2007/2008	25.329	7.463	2.290	3.609	7.817	2.290	-	-	941	800	119	-
2008/2009	25.105	7.345	2.045	3.481	8.013	2.306	50	32	941	770	122	-
2009/2010	24.651	7.228	1.683	3.022	8.177	2.277	276	229	926	695	138	-
2010/2011	24.173	7.107	1.283	2.368	8.186	-	3.027	488	930	653	131	-

Quelle: Statistisches Amt für Hamburg und Schleswig-Holstein

¹ Öffentliche und private Schulen

² Seit 1991/1992 ohne Einrichtungen in den Kreisen Pinneberg und Steinburg, seit 1993/1994 ohne den Kreis Segeberg.

³ Abendrealschule bis 2003/2004 und Schulkindergartengruppe bis 2006/2007

Anzahl der Schüler/innen an allgemeinbildenden Schulen

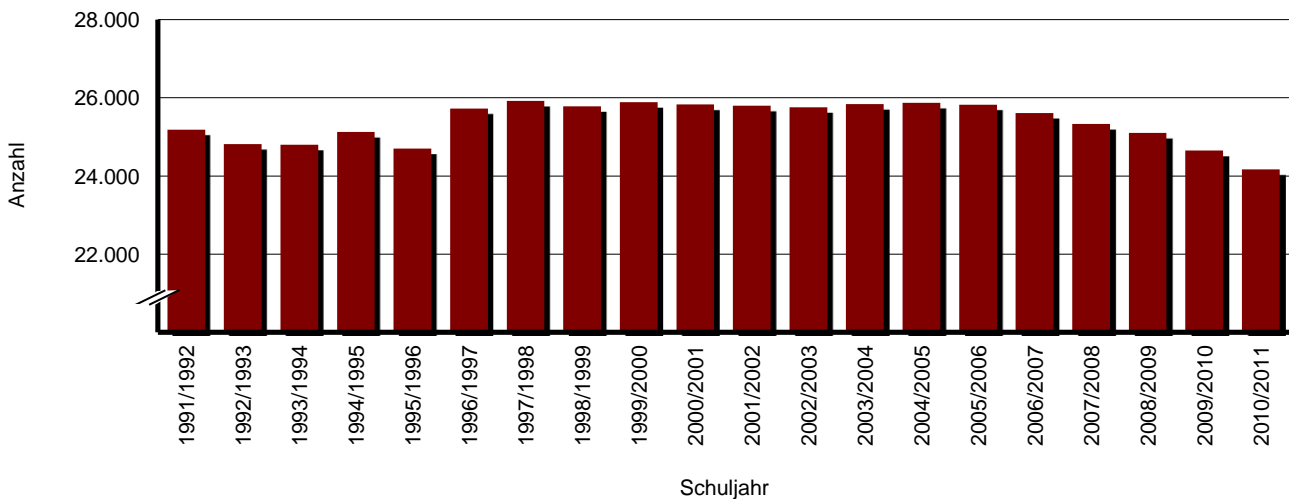

302. Übergang auf weiterführende Schulen

Jahr	Schüler/-innen 4. Klasse	davon Übergang auf					
		Regional- schule	Haupt- schule	Real- schule	Gym- nasium	Gesamt- schule/ Gemein- schafts- schule	sonstig/ unbekannt
2002	2.044	-	403	618	749	203	71
2003	1.953	-	342	610	698	224	79
2004	1.843	-	366	566	644	198	69
2005	1.833	-	328	594	647	204	60
2006	1.707	-	270	499	695	183	60
2007	1.849	-	310	510	795	197	37
2008	1.751	8	257	474	751	204	57
2009	1.824	182	119	274	712	479	58
2010	1.777	273	-	-	755	675	74
2011	1.638	205	-	-	710	684	39

Quelle: Amt für Schule, Kinder- und Jugendeinrichtungen der Landeshauptstadt Kiel

303. Schulentlassene von allgemeinbildenden Schulen - 2011

Art des Abschlusses	Schulentlassene insgesamt			darunter Ausländer/innen		
	ins- gesamt	davon		ins- gesamt	davon	
		männl.	weibl.		männl.	weibl.
ohne Schulabschluss	66	44	22	10	8	2
mit Förderschulabschluss	102	66	36	24	17	7
mit Hauptschulabschluss	460	267	193	74	51	23
mit Realschulabschluss	647	295	352	74	28	46
mit Fachhochschulreife	48	21	27	1	0	1
mit allg. Hochschulreife	819	370	449	23	10	13
Insgesamt	2.142	1.063	1.079	206	114	92

Quelle: Amt für Schule, Kinder- und Jugendeinrichtungen der Landeshauptstadt Kiel

**Schulentlassene
im Jahr 2011 in %
nach Abschlusart**

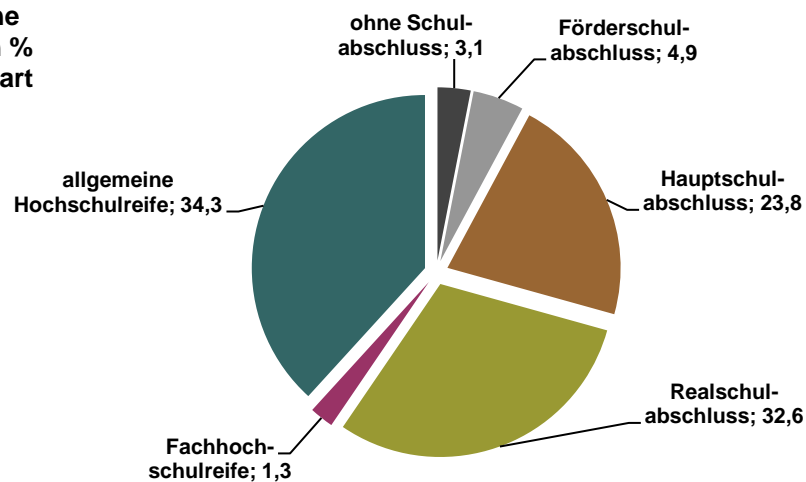

304. Schulabgänger/innen nach Art des Abschlusses ¹

Jahr	Schul- abgänger/ -innen insgesamt	davon					
		ohne Schul- abschluss	Förder- schul- abschluss	Haupt- schul- abschluss	Real- schul- abschluss	Fach- hochschul- reife	allgemeine Hochschul- reife
1992	2.149	122	68	652	572	38	697
1993	2.309	119	81	707	633	43	726
1994	2.134	124	59	692	584	40	635
1995	2.256	100	98	729	577	47	705
1996	2.267	116	94	758	557	56	686
1997	2.232	130	83	699	565	55	700
1998	2.244	174	82	677	621	42	648
1999	2.091	161	44	601	600	47	638
2000	2.256	205	79	625	604	54	689
2001	2.227	194	62	629	583	41	718
2002	2.189	175	91	629	550	50	694
2003	2.192	174	94	631	618	29	646
2004	2.202	167	118	576	630	40	671
2005	2.133	138	95	597	586	26	691
2006	2.410	119	154	721	657	25	734
2007	2.368	139	155	633	655	20	766
2008	2.170	92	116	589	598	44	731
2009	2.586	79	127	616	843	33	888
2010	2.465	82	118	604	633	39	989
2011	2.142	66	102	460	647	48	819

Quelle: Amt für Schule, Kinder- und Jugendeinrichtungen der Landeshauptstadt Kiel

¹ Abgänger/innen von öffentlichen allgemein bildenden Schulen ohne Privatschulen.**305. Öffentliche Berufsschulen - Anzahl der Schüler/innen -**

Schul- jahr	Schüler/ -innen ins- gesamt ¹	davon					
		Berufs- schule	Berufs- fach- schule	Berufs- ober- schulen	Fach- ober- schule	Berufliches gym- nasium ²	Fach- schule
1992/1993	11.373	8.973	790	-	313	778	293
1993/1994	10.890	8.497	846	-	239	819	339
1994/1995	10.320	7.845	987	-	244	805	382
1995/1996	10.024	7.507	1.087	-	189	822	398
1996/1997	10.184	7.680	1.228	-	162	763	351
1997/1998	10.098	7.613	1.176	-	169	777	363
1998/1999	9.998	7.636	1.120	-	153	752	337
1999/2000	10.199	7.844	1.138	-	165	760	292
2000/2001	10.184	7.825	1.155	24	156	737	287
2001/2002	10.253	7.855	1.149	37	211	724	277
2002/2003	10.592	7.837	1.207	109	212	883	344
2003/2004	10.803	7.776	1.396	113	206	937	375
2004/2005	10.917	7.759	1.432	126	242	1.016	342
2005/2006	10.998	7.768	1.434	162	241	1.024	369
2006/2007	11.302	7.950	1.558	180	218	1.037	359
2007/2008	11.791	8.374	1.524	150	223	1.136	384
2008/2009	12.231	8.732	1.541	153	241	1.209	355
2009/2010	12.578	8.963	1.530	196	252	1.262	375
2010/2011	12.554	8.852	1.599	191	237	1.260	415
2011/2012	12.332	8.573	1.610	207	245	1.263	434

Quelle: Amt für Schule, Kinder- und Jugendeinrichtungen der Landeshauptstadt Kiel

¹ Ab 2011 neue Quelle und nur noch ohne private Berufsschulen² Inklusive Abendgymnasium

306. Studierende an der Fachhochschule Kiel

Wintersemester	insgesamt	davon im Fachbereich						
		Bauwesen ¹	Landbau	Soziale Arbeit und Gesundheit	Informatik und Elektrotechnik	Maschinenwesen	Wirtschaft	Multimedia Production
1994/95	5.309	927	246	902	1.006	949	1.279	-
1995/96	5.004	924	236	915	872	831	1.226	-
1996/97	4.976	943	217	963	773	775	1.305	-
1997/98	4.872	966	210	956	686	718	1.336	-
1998/99	4.870	968	251	946	615	711	1.341	38
1999/00	4.871	936	274	944	556	698	1.386	77
2000/01	5.072	935	272	943	668	745	1.401	108
2001/02	5.166	850	278	978	734	734	1.446	146
2002/03	5.313	765	299	988	739	826	1.507	189
2003/04	5.465	709	292	986	729	999	1.536	214
2004/05	5.515	554	293	1.058	891	967	1.538	214
2005/06	5.325	405	305	1.090	793	1.031	1.517	184
2006/07	5.183	286	319	1.139	749	1.038	1.469	183
2007/08	5.120	-	327	1.240	790	1.096	1.447	220
2008/09	5.347	-	277	1.316	914	1.120	1.461	259
2009/10	5.715	-	302	1.449	1.004	1.157	1.493	310
2010/11	6.062	-	341	1.492	1.090	1.148	1.622	369
2011/12	6.442	-	398	1.544	1.135	1.202	1.757	406

Quelle: Fachhochschule Kiel

¹ Die Ausbildung am Standort/ Aussenstelle Eckernförde ist zum Wintersemester 2007/2008 eingestellt worden.

Der Studiengang wird jetzt in Lübeck angeboten.

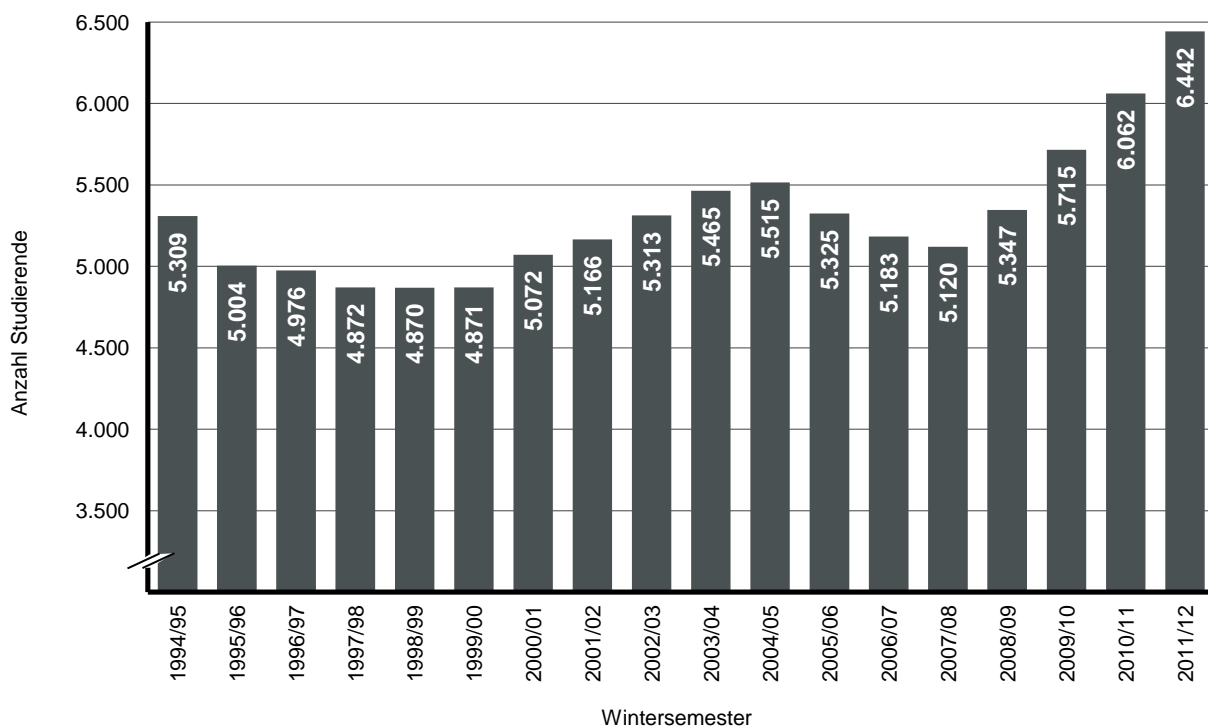
Fachhochschule Kiel - Anzahl der Studierenden

307. Studierende an der Muthesius-Hochschule

Wintersemester	insgesamt	davon im Studiengang					
		Freie Kunst	Kunsterziehung	Industrie-Design ²	Kommunikationsdesign	Raumstrategie /Interior Design	Architektur ¹
1996/97	626	125	.	123	171	-	207
1997/98	666	144	.	126	169	-	227
1998/99	614	99	29	112	153	-	221
1999/00	598	109	24	102	154	-	209
2000/01	635	116	33	113	148	-	225
2001/02	644	116	31	122	158	-	217
2002/03	665	112	38	135	171	-	209
2003/04	723	129	52	143	194	-	205
2004/05	706	139	59	140	188	-	180
2005/06	601	130	68	125	141	13	124
2006/07	597	128	77	125	162	20	85
2007/08	566	114	70	116	170	51	45
2008/09	490	123	30	175	162	-	-
2009/10	478	90	68	182	138	-	-
2010/11	532	104	74	108	152	94	-
2011/12	552	108	90	107	154	93	-

Quelle: Muthesius Hochschule

¹ Der Studiengang Architektur wurde eingestellt

² WS 2010/11 inklusive Wissenschaftsstudiengänge

Muthesius-Hochschule - Anzahl der Studierenden

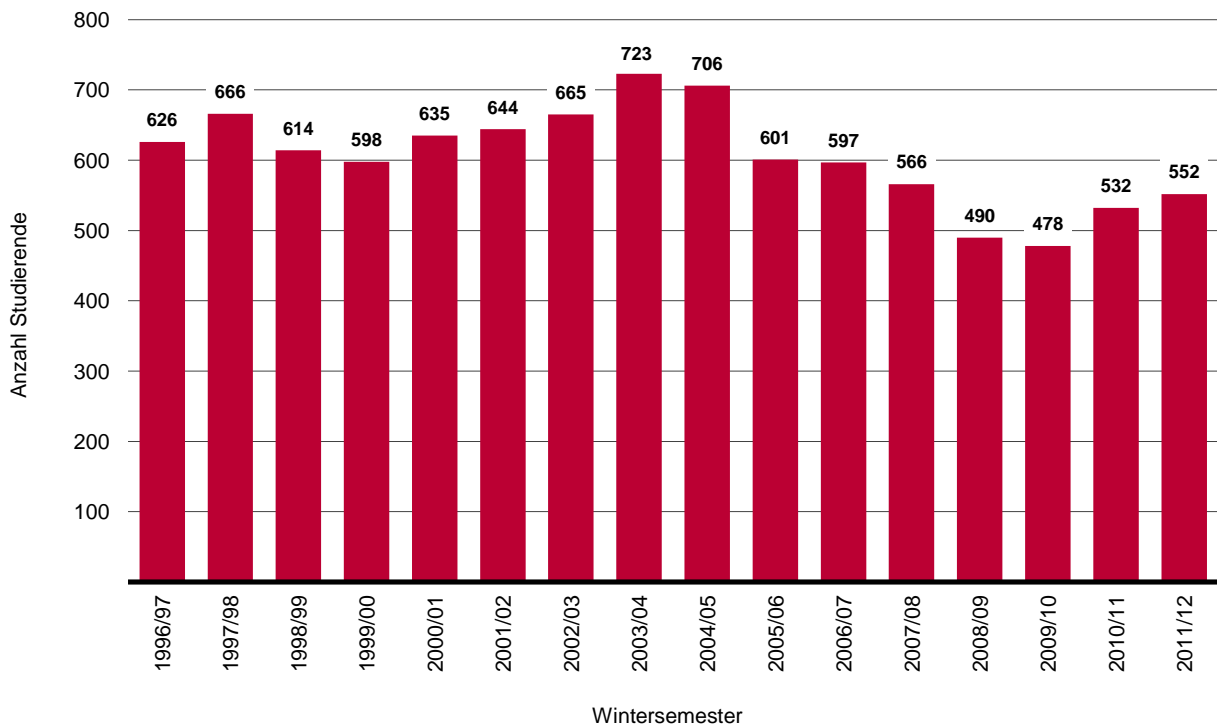

308. Studierende an der Christian-Albrechts-Universität

Wintersemester	insgesamt	davon		darunter Ausländer/ innen
		männlich	weiblich	
1987/88	17.407	9.902	7.505	836
1988/89	17.992	10.192	7.800	895
1989/90	18.099	10.237	7.862	886
1990/91	18.962	10.752	8.210	984
1991/92	19.876	11.282	8.594	1.126
1992/93	20.026	11.364	8.662	1.186
1993/94	20.027	11.364	8.663	1.177
1994/95 ¹	23.478	12.297	11.181	1.250
1995/96	23.034	11.960	11.074	1.260
1996/97	22.843	11.699	11.144	1.245
1997/98	22.407	11.331	11.076	1.010
1998/99	21.267	10.644	10.623	.
1999/00	20.413	10.126	10.287	.
2000/01	19.603	9.520	10.083	1.510
2001/02	19.480	9.312	10.168	1.718
2002/03	19.845	9.334	10.511	1.865
2003/04	20.413	9.570	10.843	1.715
2004/05	20.860	9.791	11.069	2.092
2005/06	21.198	9.838	11.360	2.023
2006/07	21.560	9.916	11.644	1.960
2007/08	22.048	10.070	11.978	1.814
2008/09	22.117	10.146	11.971	1.819
2009/10	22.825	10.500	12.325	1.789
2010/11	23.447	10.854	12.593	1.737
2011/12	24.189	11.350	12.839	1.788

Quelle: bis einschließlich WS 1993/94 das Statistische Landesamt Schleswig-Holstein
und ab WS 1994/95 die Christian-Albrechts-Universität

¹ Seit Sommersemester 1994 ist die Pädagogische Hochschule der Christian-Albrechts-Universität angeschlossen

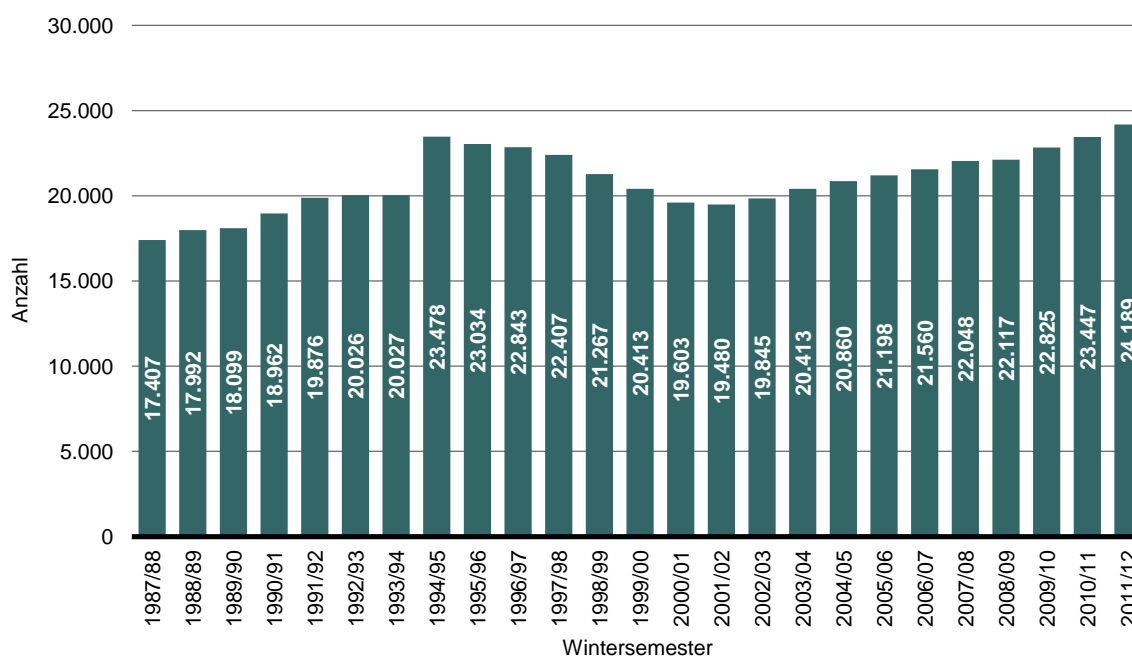
Anzahl der Studierenden an der Christian-Albrechts-Universität

309. Studierende der Christian-Albrechts-Universität nach Fakultäten

Wintersemester	Ins-gesamt	davon an der ... Fakultät							
		Theolo-gische	Rechts-wissen-schaftliche	Wirtschafts- und Sozial-wissen-schaftliche	Medizin-ische	Philo-sophische	Mathe-matische- und Natur-wissen-schaftliche	Agra-wissen-schaftliche	Tech-nische
1998/99	21.267	206	2.697	1.701	2.374	8.628	3.805	1.195	661
1999/00	20.413	201	2.595	1.642	2.399	8.061	3.648	1.161	706
2000/01	19.603	185	2.518	1.492	2.398	7.571	3.582	1.100	757
2001/02	19.480	166	2.447	1.589	2.354	7.447	3.579	1.047	851
2002/03	19.845	152	2.458	1.818	2.317	7.201	3.900	1.098	901
2003/04	20.413	149	2.331	1.985	2.281	7.465	4.009	1.178	1.015
2004/05	20.676	149	2.167	2.531	2.211	7.123	4.083	1.317	1.095
2005/06	21.129	164	2.080	2.593	2.170	7.364	4.219	1.428	1.111
2006/07	21.542	191	1.974	2.553	2.111	7.559	4.499	1.486	1.169
2007/08	22.048	209	1.881	2.486	2.096	7.596	4.613	1.822	1.345
2008/09	22.117	226	1.839	2.482	2.047	7.505	4.642	1.839	1.454
2009/10	22.825	244	1.851	2.609	2.029	7.698	4.769	1.916	1.628
2010/11	23.447	268	1.936	2.079	2.085	8.476	4.850	1.969	1.784
2011/12	24.189	263	1.938	2.103	2.151	8.458	5.015	2.088	2.173

Quelle: Christian-Albrechts-Universität

Anmerkung: Im WS 2010/11 wechselten die Politikwissenschaften und die Soziologie aus der Wirtschafts- und Sozialwissenschaftlichen Fakultät in die Philosophische Fakultät.

Verteilung der Studierenden der Christian-Albrechts-Universität nach Fakultäten im WS 2011/12

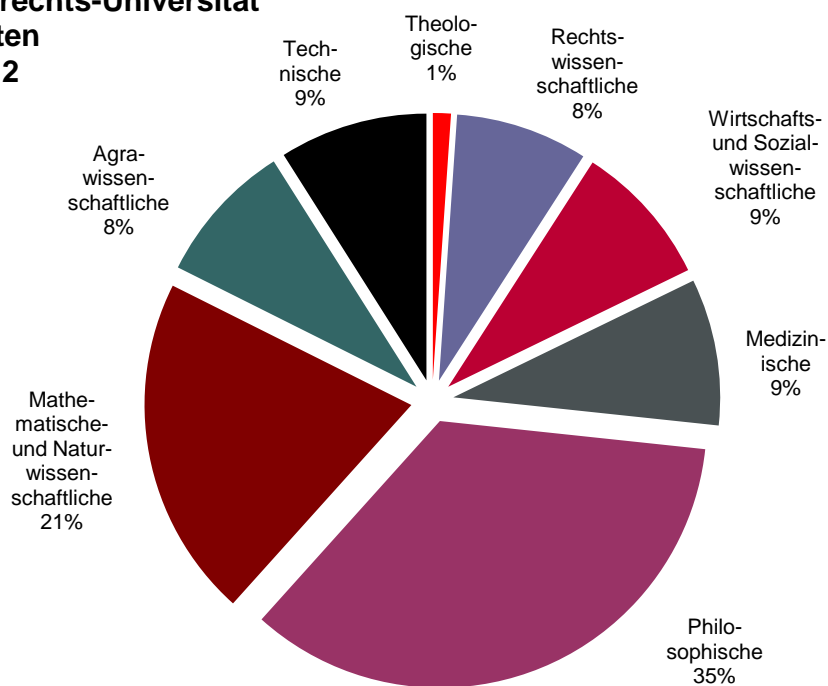

310. Volkshochschule Kiel

Jahr	Merkmal	Ins- gesamt	davon					
			Politik, Gesell- schaft, Umwelt	Kultur, Gestalten	Gesund- heit	Sprachen	Arbeit, Beruf	Grund- bildung, Schulab- schlüsse
2006	Anzahl Kurse	1.412	151	206	283	586	150	36
	Unterrichtsstunden	47.406	3.997	5.058	4.450	27.482	2.824	3.595
	Belegungen insg.	16.932	1.710	2.393	3.278	7.629	1.574	348
2007	Anzahl Kurse	1.311	117	231	248	543	140	32
	Unterrichtsstunden	42.172	2.234	5.703	3.950	24.672	2.500	3.113
	Belegungen insg.	15.261	1.207	2.615	2.833	6.860	1.381	365
2008	Anzahl Kurse	1.442	125	225	263	651	130	48
	Unterrichtsstunden	49.116	1.997	5.431	4.006	29.563	2.586	5.533
	Belegungen insg.	16.401	1.188	2.514	3.011	8.064	1.208	416
2009	Anzahl Kurse	1.328	110	246	242	592	113	25
	Unterrichtsstunden	46.698	1.631	6.159	3.769	28.254	2.207	4.678
	Belegungen insg.	15.067	948	2.806	2.636	7.293	1.071	313
2010	Anzahl Kurse	1.449	113	269	273	611	151	32
	Unterrichtsstunden	46.759	2.119	6.083	3.746	27.946	2.732	4.133
	Belegungen insg.	16.044	1.112	3.130	2.973	7.260	1.282	287
2011	Anzahl Kurse	1.617	109	294	324	691	164	35
	Unterrichtsstunden	50.085	1.498	7.072	4.999	29.409	2.995	4.112
	Belegungen insg.	17.649	1.141	3.466	3.443	7.979	1.314	306

Quelle: Amt für Kultur und Weiterbildung der Landeshauptstadt Kiel

Anmerkung: nur offene Kurse

noch Volkshochschule: Einzelveranstaltungen

Jahr	Merkmal	Einzel- veranstaltungen und Vortrags- reihen	Studien- fahrten und Ex- kursionen	Studien- reisen	Aus- stellungen	VHS- Kurse für Kinder
2006	Veranstaltungen	7	6	1	4	13
	Besucher/innen	107	61	19	832	156
2007	Veranstaltungen	34	8	2	5	51
	Besucher/innen	453	106	23	640	689
2008	Veranstaltungen	76	8	1	8	48
	Besucher/innen	891	108	22	491	678
2009	Veranstaltungen	80	2	1	15 ¹	310 ²
	Besucher/innen	904	39	15	13.536	5.819
2010	Veranstaltungen	65	13	3	10	215
	Besucher/innen	892	136	48	7.205	3.885
2011	Veranstaltungen	80	3	2	11	362
	Besucher/innen	882	41	75	8.803	4.008

Quelle: Amt für Volkshochschule des Landeshauptstadt Kiel

¹ Ausstellungen an neuen Ausstellungsorten auch zusammen mit Kulturpädagogik² inkl. Der Kruse der Kulturpädagogik

311. Stadtbücherei

Jahr	Bücher-/ Medien- bestand ¹	Entleihungen insgesamt	davon				
			Bücher Entleihungen insgesamt	davon		Zeit- schriften	Kassetten (MC, VC, CD, CD-ROM, DVD)
				Kinder- und Jugend- büchereien	Erwachsenen- büchereien		
1992	469.237	1.239.145	1.153.350	583.287	570.063	59.123	26.672
1993	472.383	1.252.300	1.071.394	528.572	542.822	61.188	119.718
1994	432.069	1.249.653	1.059.576	521.241	538.335	57.876	132.201
1995	420.685	1.179.914	993.244	493.061	500.183	56.401	130.269
1996	390.982	1.181.927	973.087	446.657	526.430	56.642	152.198
1997	360.904	1.180.012	958.305	438.423	519.882	57.886	163.821
1998	335.200	1.266.490	1.001.334	447.120	554.214	65.827	199.329
1999	.	1.232.786	946.645	399.234	547.411	62.691	223.450
2000	307.566	1.152.053	861.418	360.346	501.072	61.104	229.531
2001	308.287	1.295.537	934.947	375.038	559.909	68.159	292.431
2002	306.410	1.378.092	980.939	388.885	592.054	67.785	329.368
2003	299.427	1.329.469	924.758	373.142	551.616	60.250	344.461
2004	307.262	1.479.308	1.012.991	393.206	619.785	64.929	401.388
2005	310.441	1.424.267	963.548	381.575	581.973	61.443	399.276
2006	312.134	1.407.766	933.550	371.760	561.790	56.109	418.107
2007	310.587	1.450.240	943.861	379.538	564.323	55.158	451.221
2008	309.859	1.477.806	937.837	375.793	562.044	57.502	482.467
2009	306.379	1.469.460	945.436	366.901	578.535	55.193	468.831
2010	300.372	1.445.516	914.941	364.099	550.842	55.221	475.354
2011	299.919	1.500.490	935.159	378.043	557.116	54.023	511.308

Quelle: Stadtbücherei Kiel ¹ ab 2004 Medienbestand insgesamt

312. Museen

Jahr	Besucher/ -innen ins- gesamt	davon				
		Zoologisches und Museum für Völker- kunde ¹	Kunst- halle	Warle- berger Hof ²	Schiff- fahrts- museum ²	Freilicht- museum
1992	448.447	23.813	34.951	29.915	129.343	230.425
1993	446.384	42.070	33.990	33.940	117.117	219.267
1994	382.025	16.434	40.362	26.309	92.252	206.668
1995	384.061	15.266	42.612	41.780	99.375	185.028
1996	383.286	14.335	44.567	35.754	97.419	191.211
1997	339.241	22.856	36.897	33.790	90.736	154.962
1998	350.651	16.114	40.765	45.866	89.127	158.779
1999	291.791	12.333	34.613	24.097	61.969	158.779
2000	291.865	14.027	23.723	24.546	73.444	156.125
2001	320.928	22.611	30.531	42.189	70.787	154.810
2002	345.501	21.930	49.736	37.246	65.484	171.105
2003	303.593	23.014	31.643	27.860	59.243	161.833
2004	302.446	30.326	32.726	23.978	52.430	162.986
2005	275.085	20.298	41.163	22.293	33.266	158.065
2006	257.358	16.255	37.669	21.693	34.090	147.651
2007	246.198	16.399	37.190	18.389	33.772	140.448
2008	234.151	16.637	34.348	24.005	30.623	128.538
2009	218.561	11.723	41.389	13.796	31.318	120.335
2010	226.180	25.252	45.277	---	39.566	116.085
2011	193.704	20.823	32.375	27.907	---	112.599

Quelle: die genannten Museen

¹ wegen Umbauarbeiten vom 26.08.1996 bis 28.10.1996 geschlossen.² seit 01.01.1999 Eintrittsspende³ Das Stadtmuseum Warleberger Hof war 2010 wegen Sanierungsarbeiten geschlossen.⁴ Das Schifffahrtsmuseum war 2011 wegen Sanierungsarbeiten geschlossen.

313. Städtische Bühnen - Hauptbühnen

Jahr	Merkmal	Aufführungsort			
		Opern- haus	Schauspiel- haus	Studio- bühne	Niederdeutsche Bühne
1991	Vorstellungen	200	155	121	38
	Besucher	136.917	53.774	4.826	11.576
1992	Vorstellungen	181	167	114	47
	Besucher	130.699	58.238	4.921	13.031
1993	Vorstellungen	184	153	83	40
	Besucher	127.804	52.575	3.363	10.418
1994	Vorstellungen	195	171	130	40
	Besucher	131.770	54.957	4.543	8.798
1995	Vorstellungen	195	174	53	30
	Besucher/innen	123.614	43.235	2.091	5.482
1996	Vorstellungen	193	174 ¹	-	120
	Besucher/innen	101.082	20.393 ¹	-	13.894
1997	Vorstellungen	193	120 ¹	-	125
	Besucher/innen	100.470	27.972 ¹	-	14.791
1998	Vorstellungen	189	147	32	149
	Besucher/innen	112.031	20.974	1.498	17.421
1999	Vorstellungen	176	149	113	151
	Besucher/innen	109.580	44.308	5.710	18.482
2000	Vorstellungen	178	151	58	158
	Besucher/innen	107.489	40.273	2.946	20.174
2000/ 2001 ²	Vorstellungen	176	149	34	157
	Besucher/innen	105.164	36.452	1.647	19.114
2001/ 2002	Vorstellungen	153	156	80	155
	Besucher/innen	87.487	40.110	4.418	17.848
2002/ 2003	Vorstellungen	131	164	67	152
	Besucher/innen	72.587	46.180	3.080	17.463
2003/ 2004	Vorstellungen	137	184	87	171
	Besucher/innen	70.025	61.660	4.456	15.882
2004/ 2005	Vorstellungen	160	166	85	169
	Besucher/innen	86.007	51.852	3.960	14.404
2005/ 2006	Vorstellungen	161	160	64	166
	Besucher/innen	91.707	51.741	3.336	13.973
2006/ 2007	Vorstellungen	165	169	81	158
	Besucher/innen	84.661	52.275	3.626	14.089
2007/ 2008	Vorstellungen	209	189	76	170
	Besucher/innen	104.471	58.839	3.809	15.270
2008/ 2009	Vorstellungen	179	190	54	156
	Besucher/innen	109.707	60.881	3.513	11.820
2009/ 2010	Vorstellungen	190	189	109	113
	Besucher/innen	92.297	52.454	3.608	11.418
2010/ 2011	Vorstellungen	180	185	112	148
	Besucher/innen	106.862	52.990	5.890	12.263

Quelle: Theater Kiel AöR

¹ Das Schauspielhaus und die Studiobühne waren von 6/96 bis 4/98 wegen Umbau geschlossen. Die Zahlen beziehen sich auf die Halle 400.² Umstellung auf die Theater Spielzeit (von Juli des ersten bis Juni des zweiten Spieljahres)

314. Städtische Bühnen - Sonstige Aufführungsstätten

Jahr	Merkmal	Aufführungsstätte							
		Foyer im Opernhaus	Orchesterproberaum (Klaiber-Studio)	Jugendtheater	Konzertsaal Kiel	Ballettsaal	Schulen, Kneipen etc.	"Reihe 17" des Schauspielhauses	Sophienhof, Schloß
1996	Vorstellungen	22	19	131	18	3	56	-	9
	Besucher/innen	1.292	823	.	19.686	135	4.156	-	1.356
1997	Vorstellungen	22	17	129	19	4	14	-	10
	Besucher/innen	1.666	731	.	20.759	193	1.809	-	1.304
1998	Vorstellungen	19	10	.	13	2	10	-	12
	Besucher/innen	1.796	294	.	13.549	172	781	-	1.772
1999	Vorstellungen	17	14	176	15	1	13	-	9
	Besucher/innen	1.455	610	.	13.976	91	829	-	1.032
2000	Vorstellungen	17	4	218	19	2	2	-	34
	Besucher/innen	1.335	53	.	1.867	16	466	-	2.749
2000/ 2001 ¹	Vorstellungen	14	8	235	20	2	17	-	47
	Besucher/innen	1.113	272	.	17.696	91	1.019	-	3.080
2001/ 2002	Vorstellungen	14	4	202	21	6	24	-	10
	Besucher/innen	1.224	34	.	19.312	419	3.537	-	1.690
2002/ 2003	Vorstellungen	13	5	206	33	5	30	-	8
	Besucher/innen	1.059	99	16.684	23.905	310	3.904	-	1.327
2003/ 2004	Vorstellungen	33	35	231	28	11	59	18	-
	Besucher/innen	2.042	2.748	.	22.223	675	10.533	981	-
2004/ 2005	Vorstellungen	29	19	237	21	4	46	23	-
	Besucher/innen	1.664	1.191	18.265	16.420	225	3.497	1.445	-
2005/ 2006	Vorstellungen	24	23	274	21	3	27	23	-
	Besucher/innen	1.736	1.682	22.364	16.803	169	4.724	1.495	-
2006/ 2007	Vorstellungen	18	20	420	20	3	29	27	-
	Besucher/innen	1.480	1.286	26.307	16.183	148	3.646	1.657	-
2007/ 2008	Vorstellungen	18	8	258	26	8	-	28	-
	Besucher/innen	1.784	496	27.004	22.479	426	-	1.503	-
2008/ 2009	Vorstellungen	42	7	236	23	-	-	49	-
	Besucher/innen	2.947	503	24.011	20.333	-	-	2.819	-
2009/ 2010	Vorstellungen	.	.	270	23	-	15	.	-
	Besucher/innen	. ²	. ²	22.864	18.057	-	2.874	. ³	-
2010/ 2011	Vorstellungen	.	.	310	22	-	10	.	-
	Besucher/innen	. ²	. ²	23.527	17.671	-	750	. ³	-

Quelle: Theater Kiel AöR

¹ Umstellung auf die Theater Spielzeit (von Juli des ersten bis Juni des zweiten Spieljahres)² Seit der Spielzeit 2009/2010 in den Daten des Opernhauses (Tabelle 313) enthalten³ Seit der Spielzeit 2009/2010 in den Daten des Schauspielhauses (Tabelle 313) enthalten

315. Bürgerzentrum Räumerei

Angebot						
	2009		2010		2011	
	Veranstaltungen	Besucherinnen	Veranstaltungen	Besucherinnen	Veranstaltungen	Besucherinnen
Stadtteil/ Erwachsene insgesamt	352	8.152	270	6.837	272	5.585
davon:						
Selbsthilfegruppen	22	420	22	435	23	455
Initiativgruppen	46	1.290	42	1.050	37	1.210
Kurse Erwachsene	142	965	83	381	114	570
Kultur- und Stadtteilveranstaltungen	20	920	28	1.270	52	920
Sonstiges	122	4.557	95	3.701	46	2.430
Kinder- und Jugendbereich insgesamt	1.236	25.264	1.442	31.457	936	30.952
davon:						
Offener Bereich	328	11.376	306	9.025	175	6.675
Sport Angebote	256	5.031	329	12.324	267	12.597
Schulbezogene Arbeit	162	943	154	1.054	67	933
Schul- und Arbeitsweltbezogene Jugendarbeit	119	1.068	233	1.015	79	851
Ferien- und Freizeitmaßnahmen	19	161	3	30	20	167
Kulturelle Kinder- und Jugendbildung	123	3.296	176	3.471	163	5.884
Sonstiges	229	3.389	241	4.538	165	3.845
Bürgerzentrum Räumerei insgesamt	1.588	33.416	1.712	38.294	1.208	36.537

Quelle: Arbeiterwohlfahrt Kreisverband Kiel e.V. - Bürgerzentrum Räumerei

Anmerkung: Die Statistik des Bürgerzentrums Räumerei wurde im Jahr 2001 geändert, ein Vergleich mit früheren Statistiken ist daher nicht möglich.

Bürgerzentrum Räumerei - Anzahl der Besucher/innen

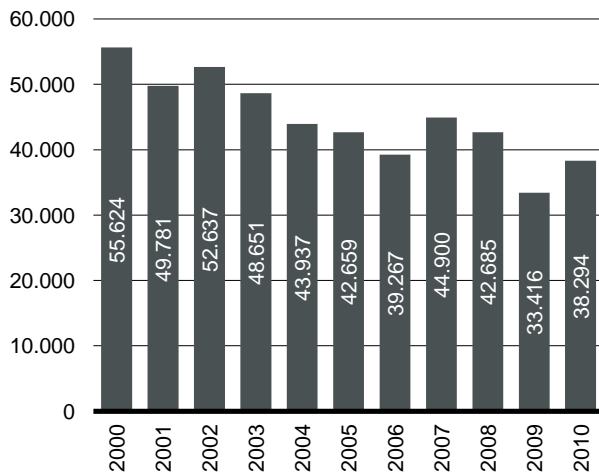

Bürgerzentrum Räumerei - Anzahl der Veranstaltungen

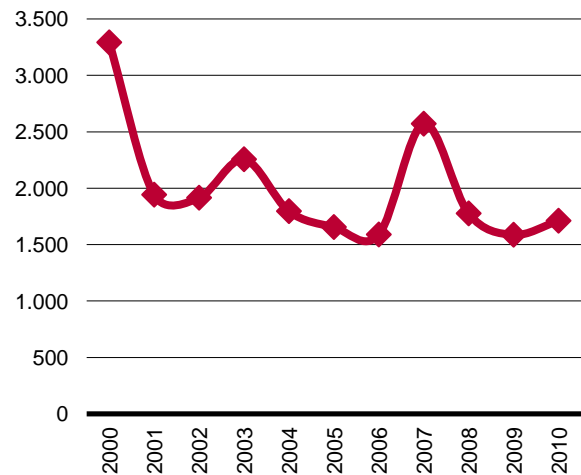

Gesundheits- und Sozialwesen

401. Krankenanstalten und Apotheken

Jahr	Städtisches Krankenhaus				Universitätskliniken				Freie gemeinnützige Krankenhäuser				Privatkliniken		Apotheken
	Durchschnittliche Bettenzahl	Behandlungstage insgesamt	Durchschnittliche Verweildauer in Tagen	Bettenauslastung in % ¹	Durchschnittliche Bettenzahl	Behandlungstage insgesamt	Durchschnittliche Verweildauer in Tagen	Bettenauslastung in % ¹	Durchschnittliche Bettenzahl	Behandlungstage insgesamt	Durchschnittliche Verweildauer in Tagen	Bettenauslastung in % ¹	Anzahl Kliniken	Betten	Anzahl
1992	651	203.205	7,3	85	1.402	442.455	7,3	84	100	31.649	8,5	86	8	455	78
1993	651	203.631	7,3	86	1.396	430.111	7,1	86	101	31.559	7,7	86	8	461	78
1994	651	204.014	7,1	86	1.396	425.406	6,8	84	90	29.234	6,5	89	7	427	76
1995	651	196.948	6,5	83	1.382	406.045	6,4	81	75	26.402	5,9	96	7	427	76
1996	651	187.801	5,3	80	1.338	395.190	6,6	81	60	23.496	5,8	94	6	395	76
1997	651	186.740	6,5	79	1.326	386.875	6,5	80	59	20.300	5,3	91	6	368	76
1998	631	183.763	6,3	80	1.336	388.041	6,5	80	57	21.702	4,9	104	6	369	78
1999	1.336	398.029	6,4	81	61	21.595	4,7	116	6	369	78
2000	651	180.752	7,8	76	1.335	395.618	6,4	81	55	22.463	6,9	117	6	369	77
2001	1.246	395.863	6,5	87	55	19.945	4,3	120	6	356	77
2002	655	186.149	6,3	78	1.246	386.627	6,5	85	44	17.888	4,2	112	5	360	77
2003	655	183.680	8,2	77	1.246	370.555	6,4	81	38	15.055	3,8	108	5	362	78
2004	655	182.383	7,4	76	1.152	392.276	6,6	86	35	12.821	3,5	92	5	366	78
2005	655	179.366	7,5	75	1.152	403.158	8,5	96	87	11.228	3,4	35	6	480	78
2006	640	172.834	7,3	74	1.095	315.482	7,0	79	49	10.215	3,9	57	6	.	80
2007	640	175.250	7,3	73	1.066	337.626	6,9	83	49	11.352	4,6	63	6	.	80
2008	640	173.749	7,5	74	1.072	316.717	6,8	81	49	14.225	4,0	80	6	.	78
2009	640	170.318	6,7	73	1.088	309.405	6,7	78	51	15.236	3,4	82	6	.	78
2010	602	170.147	6,6	75	1.116	313.752	6,6	77	51	14.157	3,2	76	6	.	77
2011	602	168.245	6,4	74	1.259	321.441	6,6	70	7	.	77

Quelle: Eigene Fortschreibung

¹ Bezogen auf die stationär aufgenommenen Patienten

² Das St. Elisabeth-Krankenhaus gehört seit dem 1.1.2012 zur privaten Lubinus-Klink

402. Krankenhauspatienten in Kiel nach ihrem Wohnort ¹

Wohnort	Jahr									
	2001	2002	2003 ²	2004	2005	2006	2007	2008	2009	2010
FLENSBURG	1.283	1.127	1.070	1.052	1.064	1.042	1.138	1.143	1.182	1.358
KIEL	47.590	46.192	39.446	39.318	38.791	37.889	38.593	39.946	41.634	40.445
LÜBECK	254	227	227	243	224	181	188	233	273	266
NEUMÜNSTER	2.168	2.322	1.955	1.850	1.879	1.857	2.052	2.129	2.146	2.247
Dithmarschen	2.386	2.490	2.049	1.934	2.073	2.011	2.150	2.156	2.101	2.241
Herzogtum Lauenburg	456	434	201	217	133	597	635	158	184	178
Nordfriesland	2.440	2.399	2.086	2.057	2.060	2.160	2.164	2.204	2.272	2.406
Ostholstein	1.826	1.839	1.603	1.383	1.343	1.451	1.514	1.537	1.549	1.348
Pinneberg	597	612	586	470	459	533	593	526	507	526
Plön	12.946	12.361	10.487	10.788	10.589	10.414	10.526	11.856	11.910	12.128
Rendsburg-Eckernförde	17.919	17.852	15.457	16.472	15.638	16.020	16.710	17.073	17.237	17.175
Schleswig-Flensburg	3.232	3.348	2.863	2.832	2.714	2.881	3.160	3.184	3.197	3.593
Segeberg	2.537	2.579	2.225	1.903	1.853	1.926	1.984	1.945	1.976	1.937
Steinburg	1.707	1.820	1.540	1.505	1.276	1.403	1.240	1.347	1.333	1.234
Stormann	454	502	452	246	218	222	284	269	236	235
anderes Bundesland	4.458	4.337	3.978	3.488	3.434	3.722	3.979	4.386	4.680	4.656
Im Ausland	278	257	145	141	194	90	366	350	424	861
unbekannt	156	194	813	871	98	71	-	-	-	-
insgesamt	102.687	100.892	87.183	86.770	84.040	84.470	87.276	90.442	92.841	92.834

Quelle: Statistisches Amt für Hamburg und Schleswig-Holstein

¹ Behandlungsort = Kiel² Seit 2003 ohne Stundenfälle**403. Kieler Krankenhauspatienten nach ihrem Behandlungsort in Schleswig-Holstein ¹**

Behandlungsort	Jahr									
	2001	2002	2003 ²	2004	2005	2006	2007	2008	2009	2010
FLENSBURG	33	27	33	40	32	28	52	51	53	34
KIEL	47.590	46.192	39.446	39.318	38.791	37.889	38.593	39.946	41.634	40.445
LÜBECK	207	255	153	129	146	126	101	179	172	185
NEUMÜNSTER	87	108	87	103	93	76	79	91	106	101
Dithmarschen	28	37	16	31	15	12	21	18	30	27
Herzogtum Lauenburg	32	38	32	22	12	15	8	12	18	14
Nordfriesland	284	266	338	309	334	275	218	203	201	241
Ostholstein	2.340	2.241	1.940	1.726	1.751	1.926	1.879	1.615	1.657	1.612
Pinneberg	89	63	67	59	66	69	57	41	39	64
Plön	587	566	540	539	617	682	727	795	797	710
Rendsburg-Eckernförde	1.126	1.188	838	885	852	683	921	1.006	1.012	1.552
Schleswig-Flensburg	178	168	172	206	174	177	189	167	131	117
Segeberg	644	685	667	714	633	657	557	583	618	634
Steinburg	12	15	19	17	45	39	22	18	16	20
Stormann	108	154	107	154	130	106	96	154	157	189
insgesamt	53.345	52.003	44.455	44.252	43.691	42.760	43.520	44.879	46.641	45.945

Quelle: Statistisches Amt für Hamburg und Schleswig-Holstein

¹ Wohnort der Patientin/des Patienten = Kiel, Behandlungsort innerhalb Schleswig-Holsteins² Seit 2003 ohne Stundenfälle

404. Todesursachen

Jahr	Ins-gesamt	davon								
		Infek-tiöse und para-sitäre Krank-heiten	Neu-bild-un-gen	Ernähr-ungs- und Stoff-wechsel-krank-heiten	Krank-heiten des Ner-ven-sys-tems	Krank-heiten des Kreis-lauf-sys-tems	Krank-heiten der Atmungs-organe	Krank-heiten des Ver-dauungs-sys-tems	Un-fälle	Sonst-iges
1991	3.019	7	777	85	76	1.540	149	137	70	178
1992	2.850	15	758	78	78	1.415	152	123	72	159
1993	2.859	19	691	82	73	1.435	168	139	72	180
1994	2.877	19	701	94	105	1.433	156	122	80	167
1995	2.815	24	690	198	100	1.282	147	111	69	194
1996	2.753	33	713	114	73	1.275	154	143	65	183
1997	2.797	23	691	116	65	1.356	183	150	64	149
1998	2.697	24	695	82	68	1.259	149	123	122	175
1999	2.622	27	672	69	56	1.276	131	143	102	146
2000	2.703	15	694	79	36	1.290	164	132	129	164
2001	2.579	27	635	70	28	1.283	154	119	115	148
2002	2.537	30	686	84	23	1.166	140	147	109	152
2003	2.347	30	599	85	10	1.069	166	121	131	136
2004	2.467	29	669	57	51	1.152	125	140	134	110
2005	2.409	29	600	107	41	1.057	161	105	87	222
2006	2.453	36	636	64	48	1.111	150	141	83	184
2007	2.330	24	592	72	40	1.042	165	100	65	230
2008	2.393	25	552	64	29	1.108	169	89	62	295
2009	2.443	24	578	63	42	1.120	164	87	52	313
2010	2.455 r	30	588	46	44	1.067	185	100	51	344

Quelle: Statistisches Amt für Hamburg und Schleswig-Holstein

Amtliche Anzahl der Sterbefälle

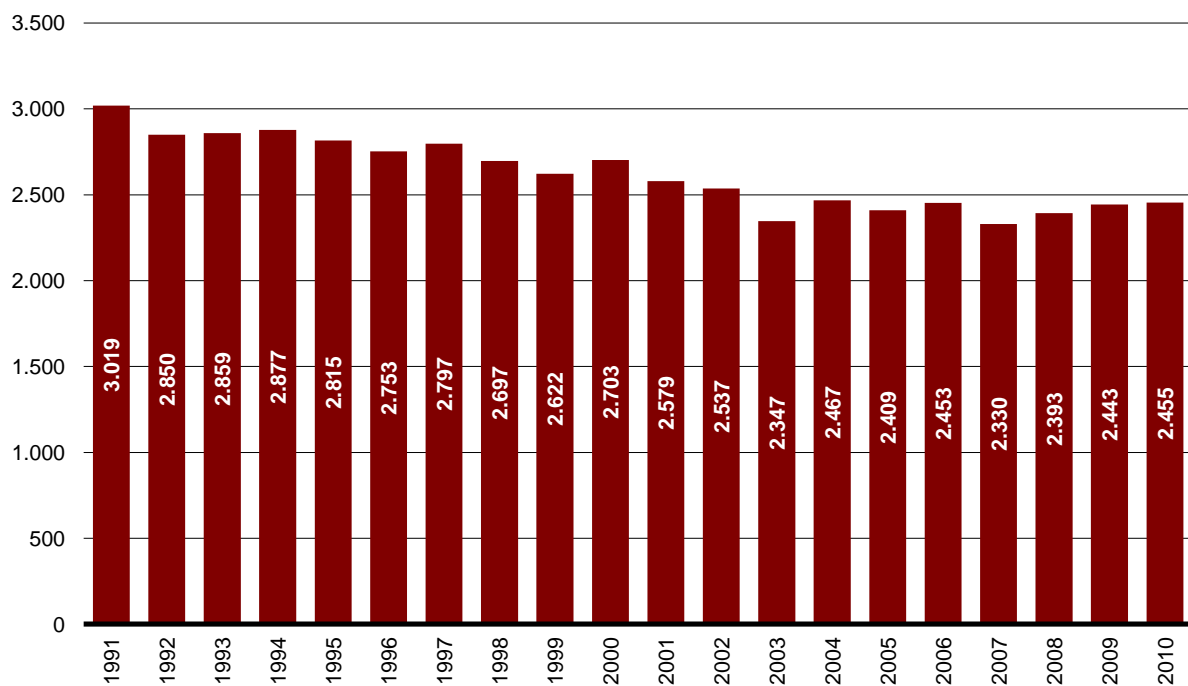

405. Pflegeplätze für stationärer Dauerpflege

Jahr	Plätze insgesamt	davon		
		Pflegeeinrichtungen	darunter für	
			dementiell Erkrankte	Alten-einrichtung
2002	2.350	1.811	. ¹	539
2003	2.357	1.909	143	448
2004	2.385	1.957	143	428
2005	2.587	2.181	172	406
2006	2.580	2.194	192	386
2007	2.429	2.124	192	305
2008	2.509	2.219	156	290
2009	2.532	2.224	155	308
2010	2.404	2.115	134	289
2011	2.428	2.115	263	289

Quelle: Amt für Familie und Soziales der Landeshauptstadt Kiel - Leitstelle "Älter werden"

¹ Nicht erfasst**406. Pflegeplätze für teilstationäre Pflege**

Jahr	Plätze insgesamt	davon		
		Kurzzeitpflege		Tagespflege
		beständig	eingestreu	
2002	153	46	5	100
2003	178	22	56	100
2004	182	23	59	100
2005	217	69	24	124
2006	234	15	89	130
2007	244	25	89	130
2008	249	8	111	130
2009	269	4	126	139
2010	306	10	130	166
2011	279	-	132	147

Quelle: Amt für Familie und Soziales der Landeshauptstadt Kiel - Leitstelle "Älter werden"

407. Wohnformen im Alter

Jahr	Wohnungen insgesamt	davon		
		Wohnen mit Service	Alternative Wohnformen	Altenwohnungen
2002	2.402	1.349	39	1.014
2003	2.395	1.364	43	988
2004	2.435	1.380	43	1.012
2005	2.475	1.359	51	1.065
2006	2.500	1.388	51	1.061
2007	2.541	1.396	51	1.094
2008	2.693	1.511	63	1.119
2009	2.669	1.564	63	1.042
2010	2.642	1.511	57	1.074
2011	1.735	1.669	66	. ¹

Quelle: Amt für Familie und Soziales der Landeshauptstadt Kiel - Leitstelle "Älter werden"

¹ Keine weitere Zählung.

408. Empfänger/-innen von Grundsicherung im Alter und bei Erwerbsminderung

Jahr	Empfänger/innen			davon						Deutsche	Ausländer
				außerhalb von Einrichtungen			in Einrichtungen				
	insgesamt	davon		insgesamt	davon		insgesamt	davon			
		voll erwerbsgemindert unter 65 Jahre	65 Jahre und älter		voll erwerbsgemindert unter 65 Jahre	65 Jahre und älter		voll erwerbsgemindert unter 65 Jahre	65 Jahre und älter		
insgesamt											
2006	3.438	1.551	1.887	2.634	1.025	1.609	804	526	278	3.010	428
2007	3.736	1.704	2.032	2.927	1.192	1.735	809	512	297	3.272	464
2008	3.996	1.848	2.148	3.228	1.380	1.848	768	468	300	3.507	489
2009	4.117	1.936	2.181	3.394	1.485	1.909	723	451	272	3.597	520
2010	4.357	2.122	2.235	3.619	1.662	1.957	738	460	278	3.804	553
männlich											
2006	1.450	840	610	1.060	540	520	390	300	90	1.265	185
2007	1.585	921	664	1.204	638	566	381	283	98	1.386	199
2008	1.708	987	721	1.350	730	620	358	257	101	1.501	207
2009	1.803	1.055	748	1.461	798	663	342	257	85	1.584	219
2010	1.949	1.158	791	1.597	898	699	352	260	92	1.719	230
weiblich											
2006	1.988	711	1.277	1.574	485	1.089	414	226	188	1.745	243
2007	2.151	783	1.368	1.723	554	1.169	428	229	199	1.886	265
2008	2.288	861	1.427	1.878	650	1.228	410	211	199	2.006	282
2009	2.314	881	1.433	1.933	687	1.246	381	194	187	2.013	301
2010	2.408	964	1.444	2.022	764	1.258	386	200	186	2.085	323

Quelle: Statistisches Amt für Hamburg und Schleswig-Holstein

409. Leistungsempfänger/-innen der Pflegeversicherung nach Pflegestufe

Jahr	Leistungsempfänger/-innen											
	insgesamt	davon										
		ambulante Pflege					stationäre Pflege					Pflegegeld
		insgesamt	davon mit Pflegestufe			insgesamt	davon mit Pflegestufe					
I	II		III	I	II		III	ohne				
2001	5.888	1.463	799	492	172	1.580	540	708	317	15	2.845	
2003	5.604	1.412	808	455	149	1.485	561	631	287	6	2.707	
2005	5.899	1.347	808	415	124	1.959	755	860	329	15	2.593	
2007	5.997	1.398	874	410	114	2.031	840	837	291	63	2.568	
2009	5.709	1.239	799	323	117	2.063	888	872	272	31	2.522	

Quelle: Statistisches Amt für Hamburg und Schleswig-Holstein

Anmerkung: Diese Statistik erscheint alle 2 Jahre

410. Empfänger/innen, Ausgaben und Einnahmen nach dem Asylbewerberleistungsgesetz

Jahr	Empfänger/-innen ¹	Ausgaben	Einnahmen
		in 1.000 €	
2006	434	1.957,9	144,3
2007	330	1.979,8	59,5
2008	282	1.581,0	23,1
2009	379	1.637,6	20,6
2010	387	2.431,4	42,7

Quelle: Statistisches Amt für Hamburg und Schleswig-Holstein

¹ Empfänger/innen von Regelleistungen nach dem Sitz des Trägers

411. Ausbildungsförderung der Stadt

Jahr	Bearbeitete Anträge	Bearbeitete Änderungen	Zahlfälle	Gezahlte Beträge (in 1.000 €)
1992	562	676	3.384	854
1993	506	702	3.042	826
1994	453	616	2.909	802
1995	479	718	2.800	840
1996	381	630	2.521	730
1997	378	675	2.478	675
1998	409	656	2.510	763
1999	487		2.998	852
2000	694	821	3.083	903
2001	589	961	3.706	1.237
2002	746	783	4.676	1.748
2003	824	665	5.566	2.087
2004	836	798	5.781	2.131
2005				
2006	934	899	6.682	2.477
2007	925	1.063	6.950	2.542
2008	955	1.034	7.187	2.766
2009	1.038	1.094	8.043	3.264
2010	1.139	1.166	8.603	3.608
2011	1.153	1.444	9.099	4.167

Quelle: Amt für Schule, Kinder- und Jugendeinrichtungen der Landeshauptstadt Kiel

412. Städtische Bäder

Jahr	Besucher insgesamt	davon in	
		Freibädern	Schwimmbädern
1992	480.158	106.709	373.449
1993 ¹	441.341	10.247	441.341
1994	486.419	49.624	436.795
1995	540.371	142.648	397.723
1996	428.704	79.823	348.881
1997	504.189	150.071	354.118
1998	423.953	45.054	378.899
1999	481.043	89.303	391.740
2000 ¹	446.661	45.470	401.191
2001	441.126	70.590	370.536
2002	463.646	93.366	370.280
2003	501.701	113.501	388.200
2004	504.439	79.467	424.972
2005	399.421	71.180	328.241
2006	409.742	96.483	313.259
2007	389.233	51.884	337.349
2008	383.183	56.629	326.554
2009	366.182	53.417	312.765
2010	378.407	54.998	323.409
2011	374.028	34.603	339.425

Quelle: Amt für Sportförderung der Landeshauptstadt Kiel

¹ Freibad Katzheide geschlossen

413. Plätze in Kindertageseinrichtungen

Jahr	Plätze insgesamt	davon							zudem	
		Hortplätze	Zusätzliche Angebote ¹	Plätze für Kinder von 0 -< 6 Jahre					pädagogischer Mittagstisch	Plätze in Betreuten Grundschulen
				insgesamt	davon			darunter Plätze für Kinder von 0 -> 3 Jahren		
					Ganztagsplätze	¼-tags-Plätze	½-tags-Plätze			
1998	7.669	956	623	6.090	3.002	918	2.170	132	40	498
1999	7.393	999	511	5.883	3.000	951	1.932	152	60	518
2000	7.169	1.071	590	5.508	2.633	1.124	1.751	192	150	654
2001	7.107	1.033	615	5.459	2.571	1.227	1.661	197	80	664
2002	7.340	1.099	632	5.609	2.616	1.317	1.676	207	60	741
2003	7.326	1.125	545	5.656	2.526	1.601	1.529	237	65	796
2004	7.446	1.201	555	5.690	2.679	1.597	1.414	242	65	831
2005	7.413	1.122	481	5.810	2.745	1.603	1.462	342	75	830
2006	7.803	1.168	701	5.934	2.919	1.939	1.076	431	75	881
2007	8.260	1.170	875	6.215	3.083	2.195	940	503	153	920
2008	8.446	1.211	901	6.334	3.235	2.305	794	568	304	950
2009	8.964	1.294	910	6.760	3.634	2.536	590	757	52	1.129
2010	9.221	1.259	813	7.149	4.090	2.590	469	940	81	1.190
2011	9.637	1.149	717	7.771	4.819	2.560	392	1.363	113	1.358

Quelle: Amt für Schule, Kinder- und Jugendeinrichtungen der Landeshauptstadt Kiel

¹ kindergartenähnliche Plätze, Betriebs-KTE, Tagespflege etc.

Plätze in Kindertageseinrichtungen

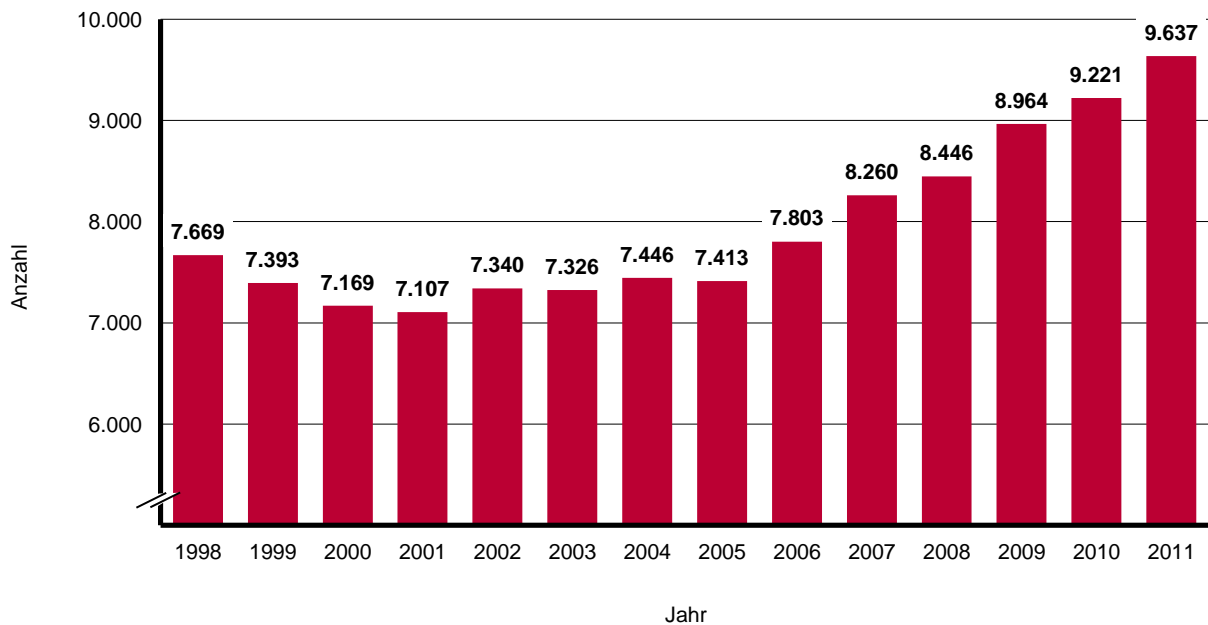

414. Sozialhilfeaufwendungen in der Landeshauptstadt Kiel

Jahr	Aufwendungen insgesamt	davon für Hilfeart					
		Hilfe zum Lebensunterhalt	Grundsicherung im Alter und bei Erwerbsminderung	Hilfe zur Gesundheit	Eingliederungshilfe für Menschen mit Behinderung	Hilfe zur Pflege	Hilfe zur Überwindung besonderer sozialer Schwierigkeiten
in 1.000 EURO							
insgesamt							
2006	100.832,0	13.199,8	18.665,8	4.530,5	48.774,9	14.632,2	1.028,8
2007	103.557,1	12.792,9	20.424,0	6.204,9	48.220,5	15.089,1	825,7
2008	106.417,0	12.543,4	22.725,4	5.188,7	49.333,3	15.919,5	706,7
2009	112.964,2	12.512,2	24.588,0	5.755,4	52.222,5	17.187,0	699,1
2010	118.299,5	12.852,8	26.543,5	5.087,8	56.075,9	16.942,5	797,1
2011	121.782,7	12.876,4	28.751,0	4.134,9	58.047,2	16.936,7	1.036,5
außerhalb von Einrichtungen							
2006	28.355,8	2.994,6	13.282,6	2.046,4	5.273,7	4.113,4	645,1
2007	31.876,2	2.860,4	15.200,9	2.896,4	5.644,4	4.563,8	710,2
2008	34.431,3	2.861,8	17.362,4	2.713,9	5.724,4	5.102,7	666,2
2009	38.339,3	2.897,3	18.939,0	2.839,7	6.814,2	6.199,9	649,3
2010	41.503,0	3.100,2	20.656,7	2.065,6	8.473,4	6.457,0	750,1
2011	44.255,8	3.125,6	22.749,1	2.100,0	8.823,9	6.490,7	966,5
in Einrichtungen							
2006	72.476,2	10.205,2	5.383,1	2.484,1	43.501,2	10.518,8	383,7
2007	71.680,9	9.932,5	5.223,1	3.308,5	42.576,0	10.525,3	115,5
2008	71.985,7	9.681,6	5.363,1	2.474,8	43.608,9	10.816,9	40,5
2009	74.624,8	9.614,9	5.649,0	2.915,7	45.408,3	10.987,1	49,8
2010	76.796,5	9.752,6	5.886,8	3.022,1	47.602,5	10.485,5	47,0
2011	77.526,9	9.750,8	6.001,9	2.034,9	49.223,3	10.446,0	70,0

Quelle: Amt für Familie und Soziales der Landeshauptstadt Kiel

Anmerkung: Sowohl Aufwendungen des örtlichen und des überörtlichen Trägers.

Struktur der Sozialhilfeaufwendungen 2011

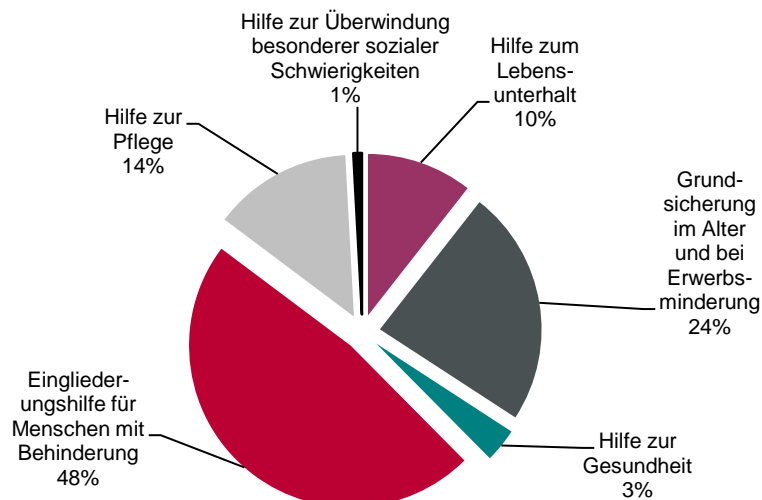

415. Personen in den SGB II Bedarfsgemeinschaften nach Alter und Geschlecht

Jahr	Ins- gesamt	nicht erwerbsfähige Hilfebedürftige				Erwerbsfähige Hilfebedürftige				
		< 3 Jahre	3 -< 7 Jahre	7 -< 15 Jahre	> 15 Jahre	15 -< 18 Jahre	18 -< 25 Jahre	25 -< 50 Jahre	50 -< 55 Jahre	55 -< 65 Jahre
insgesamt										
2007	35.322	2.187	2.577	4.550	289	1.623	3.501	15.332	2.349	2.914
2008	33.501	2.063	2.535	4.217	315	1.560	3.313	14.198	2.308	2.992
2009	33.131	1.987	2.485	4.031	320	1.421	3.342	14.159	2.338	3.048
2010	32.973	2.019	2.488	4.021	324	1.342	3.299	14.024	2.350	3.106
2011	32.345	1.856	2.414	4.032	359	1.332	3.036	13.596	2.432	3.288
weiblich										
2007	17.007	1.051	1.208	2.198	156	798	1.874	7.433	1.046	1.243
2008	16.168	1.023	1.175	2.039	187	763	1.744	6.912	1.044	1.281
2009	15.716	955	1.155	1.916	187	690	1.746	6.695	1.020	1.352
2010	15.558	987	1.158	1.906	191	611	1.703	6.560	1.032	1.410
2011	15.480	926	1.191	1.925	197	646	1.568	6.538	1.051	1.438
ausländisch										
2007	7.553	266	515	1.124	113	427	726	3.431	367	584
2008	7.373	207	524	1.057	112	447	685	3.373	380	588
2009	6.788	152	421	926	100	377	629	3.252	359	572
2010	6.270	128	317	855	103	301	595	3.098	354	519
2011	6.025	112	247	802	105	283	574	3.032	367	503

Quelle: Bundesagentur für Arbeit

Stand: Dezember des Jahres - endgültige Daten mit Wartezeit von 3 Monaten

416. SGB II Bedarfsgemeinschaften nach Anzahl der Kinder

Jahr	ins- gesamt	darunter mit				
		ohne Kind	1 Kind	2 Kindern	3 Kindern	4 u. m. Kindern
insgesamt						
2007	18.979	12.346	3.212	1.959	729	352
2008	18.091	11.754	3.038	1.836	714	332
2009	18.241	12.576	2.912	1.727	719	307
2010	18.183	12.680	2.769	1.701	713	320
2011	18.035	12.536	2.784	1.697	693	325
darunter Alleinerziehende Bedarfsgemeinschaften						
2007	3.187	-	1.928	915	250	94
2008	3.108	-	1.893	873	251	91
2009	2.917	-	1.791	774	263	89
2010	2.829	-	1.725	782	238	84
2011	2.921	-	1.766	826	238	91

Quelle: Bundesagentur für Arbeit

Stand: Dezember des Jahres - endgültige Daten mit Wartezeit von 3 Monaten

417. SGB II Bedarfsgemeinschaften nach Anzahl der Personen

Jahr	ins- gesamt	davon mit				
		1 Pers.	2 Pers.	3 Pers.	4 Pers.	5 u. m. Pers.
2007	18.979	10.997	3.419	2.241	1.360	962
2008	18.091	10.559	3.265	2.074	1.285	908
2009	18.241	10.907	3.278	1.902	1.284	870
2010	18.183	11.068	3.173	1.858	1.192	892
2011	18.035	10.993	3.158	1.864	1.132	888

Quelle: Bundesagentur für Arbeit

Stand: Dezember des Jahres - endgültige Daten mit Wartezeit von 3 Monaten

418. SGB II Empfänger/innen und Bedarfsgemeinschaften in den Stadtteilen - 31.12.2011

Stadtteil	Personen insgesamt	darunter		Bedarfsgemeinschaften insgesamt	darunter Bedarfsgemeinschaften							
		Erwerbsfähigen Hilfebedürftigen Personen	Nicht erwerbsfähigen Hilfebedürftigen Personen		mit 1 Person	mit 2 Personen	mit 3 oder mehr Personen	durchschnittliche Anzahl von Personen pro Bedarfsgemeinschaft	mit 1 erwerbsfähigen Hilfsbedürftigen	mit 2 oder mehr erwerbsfähigen Hilfebedürftigen	mit 1 Kind	mit 2 und mehr Kindern
Altstadt	38	36	2	33	29	3	1	1,15	30	3	-	1
Vorstadt	98	87	11	78	63	10	5	1,26	69	9	6	2
Exerzierplatz	466	410	56	366	295	46	25	1,27	320	43	31	10
Damperhof	281	251	30	226	192	22	12	1,24	206	19	22	3
Brunswik	401	325	76	292	219	49	24	1,37	262	30	43	14
Düsternbrook	22	22	-	21	20	1	-	1,05	20	1	-	-
Blücherplatz	320	259	61	224	168	27	29	1,43	193	29	28	13
Wik	1.271	944	327	741	439	159	143	1,72	577	162	140	75
Ravensberg	608	500	108	442	340	57	45	1,38	386	53	34	32
Schreventeich	803	666	137	578	451	70	57	1,39	501	75	54	31
Südfriedhof	1.678	1.312	366	1.104	784	181	139	1,52	911	183	125	92
Gaarden-Ost	5.996	4.587	1.409	3.599	2.412	548	639	1,67	2.803	791	424	368
Gaarden-Süd/Kronsborg	1.512	1.172	340	942	633	157	152	1,61	753	189	138	76
Hassee	1.853	1.435	418	1.200	854	168	178	1,54	1.012	187	147	104
Hasseldieksdamm	140	123	17	97	67	21	9	1,44	77	20	13	2
Ellerbek	956	696	260	532	331	87	114	1,80	399	132	60	75
Wellingdorf	1.415	1.036	379	789	427	196	166	1,79	574	215	158	88
Holtenau	307	250	57	208	141	44	23	1,48	168	39	26	13
Pries	874	636	238	480	257	125	98	1,82	348	130	90	53
Friedrichsort	239	180	59	149	98	23	28	1,60	122	27	19	17
Neumühlen/Dietrichsdorf	2.356	1.707	649	1.298	743	272	283	1,82	969	327	223	161
Elmschenhagen	2.040	1.377	663	1.023	549	207	267	1,99	744	275	188	176
Suchsdorf	428	303	125	220	107	57	56	1,95	152	68	44	32
Schilksee	291	210	81	151	79	27	45	1,93	102	49	23	24
Mettenhof	6.531	4.156	2.375	2.487	861	472	1.154	2,63	1.263	1.215	483	692
Russee	393	279	114	197	97	42	58	1,99	124	71	40	27
Meimersdorf	77	58	19	44	22	15	7	1,75	31	13	8	5
Moorsee	40	34	6	27	19	5	3	1,48	22	5	4	1
Wellsee	672	422	250	288	123	49	116	2,33	169	118	52	77
Rönne	9	5	4	5	2	2	1	1,80	5	-	2	1
nicht zuzuordnen	230	206	24	194	170	16	8	1,17	185	9	12	5
Kiel gesamt	32.345	23.684	8.661	18.035	10.992	3.158	3.885	1,79	13.497	4.487	2.637	2.270

Quelle: Bundesagentur für Arbeit

419. Schwerbehinderte - Nach Art der schwersten Behinderung (Oberkategorien)

Jahr	insgesamt	Davon in den Oberkategorien:								
		Verlust oder Teilverlust von Gliedmassen	Funktions-einschränkung von Gliedmassen	Funktions-einschränkung der Wirbelsäule und des Rumpfes, Deformierung des Brustkorbes	Blindheit und Sehbehinderung	Sprach- oder Sprechstörungen, Taubheit, Schwerhörigkeit, Gleichgewichtsstörungen	Verlust einer Brust oder beider Brüste, Einstellungen u.a.	Beeinträchtigung der Funktion von inneren Organen bzw. Organ-systemen	Querschnittslähmung, Zerebrale Störungen, Geistig-Seelische Behinderungen, Suchtkrankheiten	Sonstige und ungenügend bezeichnete Behinderungen
1991	16.022	436	2.798	1.753	1.081	588	458	5.383	2.587	938
1993	16.503	367	2.764	1.787	1.055	595	410	5.490	2.740	1.295
1995	17.191	336	2.904	1.861	1.021	612	383	5.770	2.967	1.337
1997	17.624	301	3.001	1.945	1.074	606	335	5.880	3.145	1.337
1999	17.963	284	2.926	2.155	1.058	602	321	5.876	3.339	1.402
2001	18.472	300	2.795	2.226	1.037	568	275	5.605	3.373	2.293
2003	19.149	284	2.493	2.120	1.022	578	198	5.321	3.393	3.740
2005	19.723	272	2.284	1.951	956	581	137	5.170	3.363	5.009
2007	20.092	262	2.187	1.840	971	609	130	5.305	3.494	5.294
2009	20.066	244	2.088	1.751	967	612	122	5.309	3.668	5.305

Quelle: Statistisches Amt für Hamburg und Schleswig-Holstein

420. Schwerbehinderte - Nach Altersgruppen

Jahr	insgesamt	Davon im Alter von ... bis unter ... Jahren								
		unter 6	6 - 15	15 - 25	25 - 35	35 - 45	45 - 55	55 - 60	60 - 65	65 u. mehr
1991	16.022	106	207	459	872	1.037	2.005	1.485	1.615	8.236
1993	16.503	97	244	394	1.001	1.096	1.986	1.709	1.569	8.407
1995	17.191	130	257	353	1.030	1.202	1.975	1.893	1.754	8.597
1997	17.624	117	265	317	1.006	1.265	1.879	1.944	2.054	8.777
1999	17.963	108	263	327	881	1.404	1.868	1.842	2.355	8.915
2001	18.472	110	280	341	807	1.476	2.012	1.666	2.490	9.290
2003	19.149	93	305	359	725	1.622	2.117	1.601	2.556	9.771
2005	19.723	86	309	399	670	1.632	2.261	1.653	2.325	10.388
2007	20.092	91	292	451	689	1.588	2.377	1.659	2.102	10.843
2009	20.066	99	312	463	736	1.461	2.509	1.699	2.032	10.755

Quelle: Statistisches Amt für Hamburg und Schleswig-Holstein

421. Schwerbehinderte - Nach Grad der Behinderung

Jahr	insgesamt	Grad der Behinderung von ... bis unter ...					
		50 - 60	60 - 70	70 - 80	80 - 90	90 - 100	100
1991	16.022	4.430	2.460	2.153	2.886	1.073	3.020
1993	16.503	4.723	2.540	2.183	2.768	1.121	3.168
1995	17.191	5.032	2.742	2.227	2.801	1.091	3.298
1997	17.624	5.252	2.862	2.255	2.720	1.122	3.413
1999	17.963	5.534	2.909	2.192	2.709	1.098	3.521
2001	18.472	5.989	2.957	2.191	2.683	1.059	3.593
2003	19.149	6.386	3.112	2.297	2.668	1.101	3.585
2005	19.723	6.449	3.334	2.384	2.774	1.126	3.656
2007	20.092	6.524	3.399	2.454	2.790	1.226	3.699
2009	20.066	6.510	3.459	2.447	2.797	1.225	3.628

Quelle: Statistisches Amt für Hamburg und Schleswig-Holstein

Arbeitsmarkt und Wirtschaft



501. Arbeitslosendaten im Arbeitsamtsbezirk Kiel - im Jahresdurchschnitt -

Jahr	Arbeitslose insgesamt	offene Stellen	Arbeitslosenquote	
			alt ¹	neu ²
1992	16.758	1.411	8,6	-
1993	19.199	1.231	9,7	-
1994	20.974	1.110	10,6	-
1995	20.566	1.220	10,6	-
1996	21.650	1.151	11,2	-
1997	23.735	1.049	11,7	-
1998	24.361	1.351	11,4	-
1999	22.578	1.756	10,5	-
2000	20.725	2.488	10,1	9,2
2001	21.070	2.255	10,1	9,2
2002	22.187	2.266	10,5	9,6
2003	25.589	1.884	12,1	11,0
2004	26.133	1.714	12,4	11,2
2005	30.471	2.366	14,5	13,1
2006	26.778	2.875	12,7	11,5
2007	23.053	2.715	10,9	9,7
2008	21.017	2.179	10,0	8,8
2009	20.490	2.360	9,7	8,6
2010	20.185	2.620	9,5	8,4
2011	20.263	2.193	9,5	8,4

Quelle: Agentur für Arbeit Kiel

¹ Arbeitslosenquote auf Basis der abhängig zivilen Erwerbspersonen

² Arbeitslosenquote auf Basis aller zivilen Erwerbstätigen

502. Arbeitslosendaten im Hauptamtsbezirk Kiel - im Jahresdurchschnitt -

Jahr	Arbeitslose insgesamt	offene Stellen	Arbeitslosenquote	
			alt ¹	neu ²
1992	13.406	1.017	9,0	-
1993	15.490	903	10,3	-
1994	16.886	805	11,3	-
1995	16.595	896	11,3	-
1996	17.271	819	11,8	-
1997	18.772	751	12,4	-
1998	19.004	981	12,0	-
1999	17.715	1.317	11,1	-
2000	16.135	1.833	10,6	9,2
2001	16.162	1.757	10,4	9,2
2002	17.084	1.825	10,9	9,6
2003	19.605	1.507	12,5	11,0
2004	19.866	1.419	12,7	11,2
2005	23.910	1.782	15,4	13,1
2006	20.961	2.106	13,4	11,5
2007	18.194	2.239	11,6	10,4
2008	16.609	1.651	10,6	9,4
2009	16.042	1.493	10,2	9,1
2010	15.975	1.600	10,1	9,0
2011	16.207	1.880	10,2	9,1

Quelle: Agentur für Arbeit Kiel

¹ Arbeitslosenquote auf Basis der abhängig zivilen Erwerbspersonen² Arbeitslosenquote auf Basis aller zivilen Erwerbstätigen**503. Arbeitslosendaten in der Landeshauptstadt Kiel**

- im Jahresdurchschnitt -

Jahr	insgesamt	Arbeitslosenquote	
		alt ¹	neu ²
1992	11.081	10,3	-
1993	12.724	11,7	-
1994	13.806	12,8	-
1995	13.481	12,8	-
1996	13.999	13,5	-
1997	15.123	14,8	13,8
1998	15.265	14,9	13,9
1999	14.116	13,8	12,8
2000	12.878	12,1	11,3
2001	13.000	12,0	11,1
2002	13.734	12,6	11,7
2003	15.757	14,5	13,4
2004	16.024	14,7	13,6
2005	19.803	18,3	16,9
2006	17.487	16,0	14,8
2007	15.234	13,9	12,5
2008	13.993	12,8	11,4
2009	13.443	12,3	10,9
2010	13.396	12,0	10,8
2011	13.694	12,3	11,0

Quelle: Agentur für Arbeit Kiel

¹ Arbeitslosenquote auf Basis der abhängig zivilen Erwerbspersonen² Arbeitslosenquote auf Basis aller zivilen Erwerbstätigen

504. Arbeitslose nach Stadtteilen - Stand 30.06.2011

Stadtteil	Arbeitslose													
	ins-gesamt	davon		darunter										
		Männer	Frauen	Deutsche	Aus-länder	unter 20 Jahre	20 bis 25 Jahre	unter 25 Jahre	25 bis 54 Jahre	55 Jahre und älter	Langzeit	Schwer-behindert	Vollzeit	Teilzeit
Altstadt	23	13	10	19	4	0	0	0	21	2	...	0	19	4
Vorstadt	64	39	25	50	14	0	6	6	47	11	...	4	59	3
Exerzierplatz	304	202	102	278	26	6	23	29	242	33	...	9	268	30
Damperhof	169	111	58	157	12	1	10	11	141	17	...	7	150	12
Brunswik	263	156	107	229	34	3	8	11	229	23	...	8	222	36
Düsternbrook	23	13	10	23	0	0	1	1	17	5	...	0	20	2
Blücherplatz	227	112	115	210	17	1	20	21	183	23	...	11	181	30
Wik	633	319	314	570	63	9	35	44	499	90	...	29	499	119
Ravensberg	359	216	143	323	36	3	23	26	301	32	...	8	302	51
Schreventeich	460	297	163	420	40	5	34	39	363	58	...	19	400	48
Südfriedhof	847	497	350	748	97	10	48	58	714	75	...	36	726	107
Gaarden-Ost	2.471	1.546	925	1.854	615	44	136	180	2.061	230	...	75	2.218	236
Gaarden-Süd/Kronsburg	729	431	298	615	113	8	49	57	592	80	...	20	613	98
Hassee	886	557	329	778	108	18	67	85	717	84	...	39	761	103
Hasseldieksdamm	84	48	36	77	6	2	7	9	58	17	...	4	66	16
Ellerbek	414	238	176	328	86	7	24	31	316	67	...	13	355	55
Wellingdorf	553	287	266	473	80	13	47	60	421	72	...	16	435	105
Holtenau	194	110	84	186	7	7	12	19	141	34	...	13	157	28
Pries	360	196	164	328	32	5	24	29	277	54	...	13	289	67
Friedrichsort	101	64	37	86	15	3	9	12	68	21	...	6	81	20
Neumühlen/Dietrichsdorf	948	559	389	835	113	14	63	77	757	114	...	51	758	174
Elmschenhagen	749	422	327	679	70	32	60	92	553	104	...	27	611	117
Suchsdorf	204	115	89	190	14	6	12	18	150	36	...	8	167	36
Schilksee	144	75	69	124	20	1	8	9	98	37	...	5	117	22
Mettenhof	1.879	1.031	848	1.387	487	59	128	187	1.454	238	...	71	1.574	277
Russee	197	89	108	170	27	3	11	14	138	45	...	10	154	38
Meimersdorf	51	25	26	46	5	0	2	2	39	10	...	4	41	9
Moorsee	38	20	18	31	7	1	2	3	28	7	...	2	29	5
Wellsee	230	141	89	188	40	3	22	25	186	19	...	5	199	23
Rönne	7	2	5	7	0	0	1	1	3	3	...	2	3	3
nicht zuzuordnen	162	82	80	147	14	4	11	15	119	28	...	7	113	37
Kiel gesamt	13.773	8.013	5.760	11.556	2.202	268	903	1.171	10.933	1.669	...	522	11.587	1.911

Quelle: Bundesagentur für Arbeit, Nürnberg

505. Erwerbstätige nach Stellung im Beruf

Jahr	Ins- gesamt	davon	
		Selbstständige und mithelfende Familienangehörige	Arbeitnehmer/innen (abhängig Beschäftigte)
		Anzahl in 1.000	
1991	155,2	8,7	146,5
1992	155,1	8,6	146,5
1993	152,4	8,8	143,6
1994	150,1	9,2	140,9
1995	149,2	9,5	139,7
1996	148,8	9,8	139,0
1997	147,4	10,0	137,4
1998	145,9	9,8	136,1
1999	146,7	9,7	137,0
2000	149,7	9,9	139,8
2001	149,7	10,2	139,5
2002	148,4	10,3	138,1
2003	146,7	10,4	136,3
2004	147,7	10,7	137,0
2005	148,3	11,0	137,3
2006	150,9	10,9	140,0
2007	152,9	10,8	142,1
2008	155,8	11,5	144,3
2009	156,0	11,7	144,3

Quelle: Hessisches Statistisches Landesamt (Arbeitskreis "Erwerbstätigenrechnung des Bundes und der Länder")

Berechnungsstand Herbst 2009 bzw. August 2010

Anmerkung: Durch eine umfassendere Berücksichtigung der ausschließlich geringfügig Beschäftigten seit dem Jahr 2000 wird ein höheres Niveau der Beschäftigung als in früheren Publikationen ausgewiesen. Die Daten sind daher nur sehr bedingt miteinander vergleichbar.

506. Erwerbstätige nach Wirtschaftsbereichen

Jahr	ins- gesamt	davon							
		Land- und Forstwirtschaft, Fischerei	Produzierendes Gewerbe				Dienstleistungsbereiche		
			ins- gesamt	darunter		ins- gesamt	davon		
				Ver- arbeitendes Gewerbe	Bau- gewerbe		Handel, Gastgewerbe und Verkehr	Finanzierung, Vermietung und Unternehmens- dienstleister	Öffentliche und private Dienstleister
Anzahl in 1.000									
1991	155,2	0,3	34,2	.	.	120,7	.	.	.
1992	155,1	0,3	33,4	.	.	121,4	.	.	.
1993	152,4	0,3	32,2	.	.	119,9	.	.	.
1994	150,1	0,3	30,4	.	.	119,3	.	.	.
1995	149,2	0,3	29,8	.	.	119,1	.	.	.
1996	149,0	0,3	29,1	20,6	6,7	119,6	35,5	23,8	60,2
1997	146,7	0,4	27,4	19,3	6,4	118,8	34,7	24,0	60,2
1998	145,3	0,4	26,0	18,0	6,2	119,0	34,8	24,5	59,6
1999	146,7	0,4	25,6	18,0	6,0	120,7	35,5	25,0	60,2
2000	149,7	0,4	25,0	17,6	6,0	124,3	37,1	26,7	60,5
2001	149,7	0,4	24,5	17,5	5,6	124,9	37,2	27,6	60,1
2002	148,4	0,3	23,4	17,1	5,1	124,7	36,8	27,3	60,5
2003	146,7	0,3	22,7	16,8	4,8	123,7	35,9	27,3	60,4
2004	147,7	0,3	22,1	16,5	4,5	125,2	36,0	27,6	61,6
2005	148,0	0,4	20,7	15,3	4,4	126,9	36,4	27,7	62,8
2006	150,9	0,4	19,8	14,6	4,2	130,7	37,0	29,4	64,3
2007	152,9	0,5	19,7	14,7	4,0	132,8	37,8	30,2	64,9
2008	155,8	0,5	19,7	14,9	3,9	135,6	37,6	31,4	66,6
2009	156,0	0,5	19,5	14,6	4,1	135,9	37,5	31,0	67,5

Quelle: Hessisches Statistisches Landesamt (Arbeitskreis "Erwerbstätigenrechnung des Bundes und der Länder")

Berechnungsstand Herbst 2009 bzw. August 2010

Anmerkung: Durch eine umfassendere Berücksichtigung der ausschließlich geringfügig Beschäftigten seit dem Jahr 2000 wird ein höheres Niveau der Beschäftigung als in früheren Publikationen ausgewiesen. Die Daten sind daher nur sehr bedingt miteinander vergleichbar.

507. Sozialversicherungspflichtig Beschäftigte ¹

Jahr	insgesamt	davon		darunter
		männlich	weiblich	Ausländer/ -innen
1987	106.351	59.697	46.654	3.380
1988	106.518	59.047	47.471	3.282
1989	107.611	59.617	47.994	3.439
1990	109.371	60.654	48.717	3.720
1991	110.252	61.117	49.135	3.909
1992	111.901	61.381	50.520	4.283
1993	109.770	59.571	50.199	4.541
1994	107.413	57.870	49.543	4.538
1995	106.024	57.267	48.757	4.613
1996	104.943	56.067	48.876	4.517
1997	102.161	54.442	47.719	4.265
1998	101.149	53.880	47.269	4.115
1999	101.133	53.607	47.526	.
2000	104.022	55.556	48.466	4.069
2001	103.769	55.112	48.657	4.208
2002	103.464	54.826	48.638	4.014
2003	100.941	53.217	47.724	3.863
2004	99.637	52.562	47.075	3.630
2005	98.930	51.839	47.091	3.433
2006	100.359	52.467	47.892	3.445
2007	101.947	53.407	48.540	3.467
2008	104.460	54.345	50.115	3.687
2009	104.052	54.022	50.030	3.625
2010	104.320	53.920	50.400	3.729
2011	106.191	54.939	51.252	3.793

Quelle: Statistisches Amt für Hamburg und Schleswig-Holstein. Stand: am 30.06. des Jahres.

¹ mit dem Arbeitsort Kiel

Anzahl
Beschäftigte

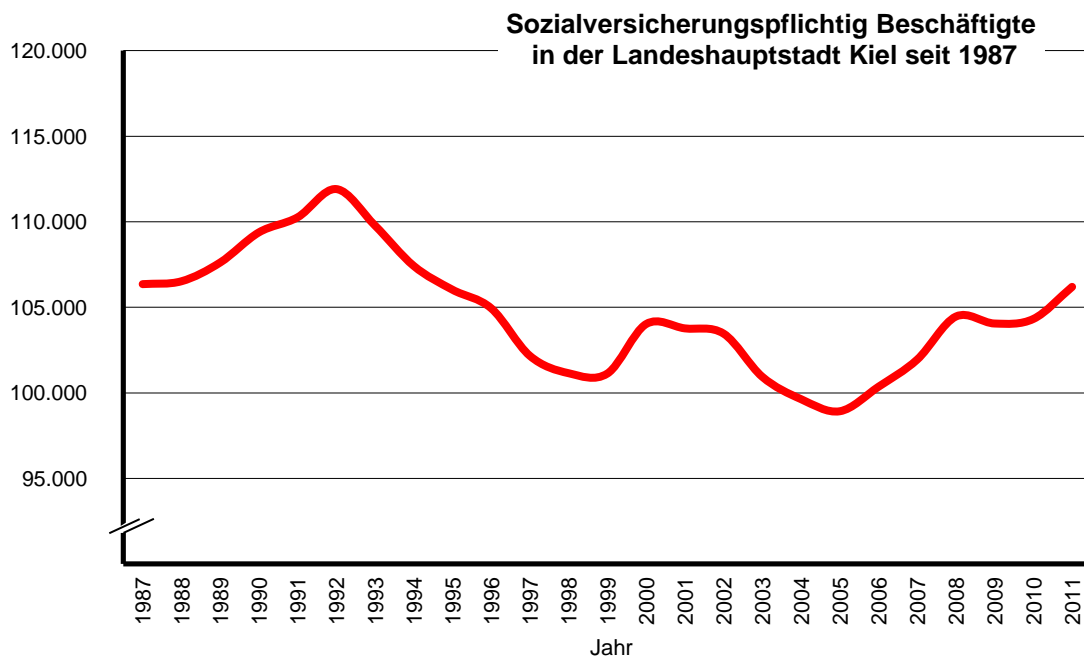

508. Sozialversicherungspflichtig Beschäftigte nach Wirtschaftsabschnitten (WZ 2008) ¹

Wirtschaftsabschnitte	Jahr					
	2009		2010		2011	
	absolut	%	absolut	%	absolut	%
Land- und Forstwirtschaft; Fischerei	60	0,1	53	0,1	55	0,1
Verarbeitendes Gewerbe	11.793	11,3	12.074	11,6	12.224	11,5
Energieversorgung	1.198	1,2	*	*	*	*
Wasserversorgung; Abfallentsorgung	650	0,6	1.001	1,0	1.017	1,0
Baugewerbe	3.130	3,0	3.219	3,1	3.308	3,1
Handel; Instandhaltung und Reparatur von Kfz	14.775	14,2	14.608	14,0	14.714	13,9
Verkehr und Lagerei	4.905	4,7	5.006	4,8	5.152	4,9
Gastgewerbe	2.434	2,3	2.447	2,3	2.514	2,4
Information und Kommunikation	3.999	3,8	3.850	3,7	4.058	3,8
Finanz- und Versicherungsdienstleister	6.092	5,9	5.907	5,7	5.810	5,5
Grundstücks- und Wohnungswesen	2.489	2,4	2.333	2,2	2.370	2,2
Freiberuflichen wissenschaftliche Dienstleister	5.603	5,4	5.455	5,2	5.393	5,1
Sonstige wirtschaftliche Dienstleistungen	7.529	7,2	7.420	7,1	8.335	7,8
Öff. Verwaltung, Verteidigung; Sozialversicherungen	9.893	9,5	9.917	9,5	9.824	9,3
Erziehung und Unterricht	6.752	6,5	7.069	6,8	6.614	6,2
Gesundheits- und Sozialwesen	16.151	15,5	16.187	15,5	17.146	16,1
Kunst, Unterhaltung und Erholung	1.687	1,6	1.733	1,7	1.711	1,6
Sonstige Dienstleistungen	4.787	4,6	4.663	4,5	4.622	4,4
Private Haushalte	68	0,1	80	0,1	87	0,1
ohne Angabe und rechnerischer Rest	57	0,1	1.298	1,2	1.237	1,2
Insgesamt	104.052	100,0	104.320	100,0	106.191	100,0

Quelle: Bundesagentur für Arbeit, Nürnberg

¹ Wirtschaftszweig Systematik 2008 - eine Aufschlüsselung nach der WZ 2003 ist nicht mehr möglich.
 * Aus Gründen der statistischen Geheimhaltung in der Kategorie "rechnerischer Rest" mit ausgewiesen.

510. Betriebe mit sozialversicherungspflichtig Beschäftigten nach Wirtschaftsabschnitten - 2011 ¹

Wirtschaftsabschnitte	Anzahl	Anteil in %
Land- und Forstwirtschaft; Fischerei	14	0,2
Verarbeitendes Gewerbe	353	6,1
Energieversorgung	*	*
Wasserversorgung; Abfallentsorgung	14	0,2
Baugewerbe	418	7,2
Handel; Instandhaltung und Reparatur von Kfz	1.112	19,2
Verkehr und Lagerei	224	3,9
Gastgewerbe	365	6,3
Information und Kommunikation	240	4,1
Finanz- und Versicherungsdienstleister	200	3,5
Grundstücks- und Wohnungswesen	189	3,3
Freiberuflichen wissenschaftliche Dienstleister	660	11,4
Sonstige wirtschaftliche Dienstleistungen	333	5,8
Öff. Verwaltung, Verteidigung; Sozialversicherungen	88	1,5
Erziehung und Unterricht	164	2,8
Gesundheits- und Sozialwesen	796	13,8
Kunst, Unterhaltung und Erholung	100	1,7
Sonstige Dienstleistungen	425	7,3
Private Haushalte	75	1,3
ohne Angabe und rechnerischer Rest	19	0,3
Insgesamt	5.789	100,0

Anzahl der Betriebe mit sozialversicherungspflichtig Beschäftigten

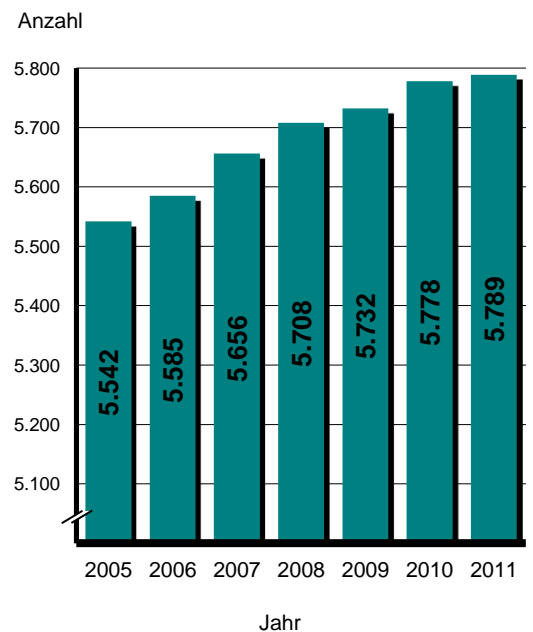

Quelle: Bundesagentur für Arbeit, Nürnberg

¹ nach der Wirtschaftszweig Systematik 2008
 * Aus Gründen der statistischen Geheimhaltung in der Kategorie "rechnerischer Rest" mit ausgewiesen.

510. Sozialversicherungspflichtig Beschäftigte nach Wohn- und Arbeitsort/Ein- und Auspendler

Jahr	am Arbeitsort						am Wohnort						
	ins-gesamt	davon		darunter Einpendler			ins-gesamt	davon		darunter Auspendler			
		Männer	Frauen	ins-gesamt	davon			ins-gesamt	Männer	Frauen	ins-gesamt	davon	
					Männer	Frauen						Männer	Frauen
1994	107.413	57.870	49.543	42.843	25.713	17.130	78.961	41.088	37.873	14.391	8.931	5.460	
1995	106.024	57.267	48.757	43.427	25.931	17.496	77.572	40.633	36.939	14.975	9.297	5.678	
1996	104.943	56.067	48.876	45.159	26.269	18.890	75.184	39.214	35.970	15.400	9.416	5.984	
1997	102.161	54.442	47.719	44.420	25.678	18.742	73.626	38.399	35.227	15.885	9.635	6.250	
1998	101.149	53.880	47.269	44.948	25.823	19.125	72.202	37.745	34.457	16.001	9.688	6.313	
1999	101.133	53.607	47.526	45.114	25.753	19.361	73.165	38.218	34.947	17.146	10.364	6.782	
2000	104.022	55.556	48.466	46.964	27.069	19.895	75.457	39.565	35.892	18.401	11.079	7.322	
2001	103.769	55.112	48.657	47.716	27.189	20.527	75.168	39.238	35.930	19.115	11.315	7.800	
2002	103.464	54.826	48.638	47.829	27.177	20.652	74.122	38.492	35.630	18.487	10.843	7.644	
2003	100.941	53.217	47.724	47.415	26.838	20.577	71.376	36.907	34.469	17.850	10.528	7.322	
2004	99.637	52.652	47.075	47.816	26.948	20.868	69.748	36.144	33.604	17.927	10.530	7.397	
2005	98.930	51.839	47.091	48.417	27.195	21.222	68.279	34.990	33.289	17.766	10.346	7.420	
2006	100.359	52.467	47.892	49.211	27.465	21.746	69.547	35.727	33.820	18.399	10.725	7.674	
2007	101.947	53.407	48.540	50.151	28.044	22.107	70.881	36.639	34.242	19.085	11.276	7.809	
2008	104.460	54.345	50.115	51.834	28.616	23.218	72.853	37.636	35.217	20.227	11.907	8.320	
2009	104.052	54.022	50.030	51.647	28.516	23.131	73.491	37.669	35.822	21.086	12.163	8.923	
2010	104.320	53.920	50.400	51.359	28.237	23.122	74.283	38.030	36.253	21.322	12.347	8.975	
2011	106.191	54.939	51.252	52.095	28.608	23.487	76.085	39.134	36.951	21.989	12.803	9.186	

Quelle: Agentur für Arbeit Kiel
Stand: am 30.06. des Jahres

Sozialversicherungspflichtig Beschäftigte Ein- und Auspendler in/aus der Landeshauptstadt Kiel

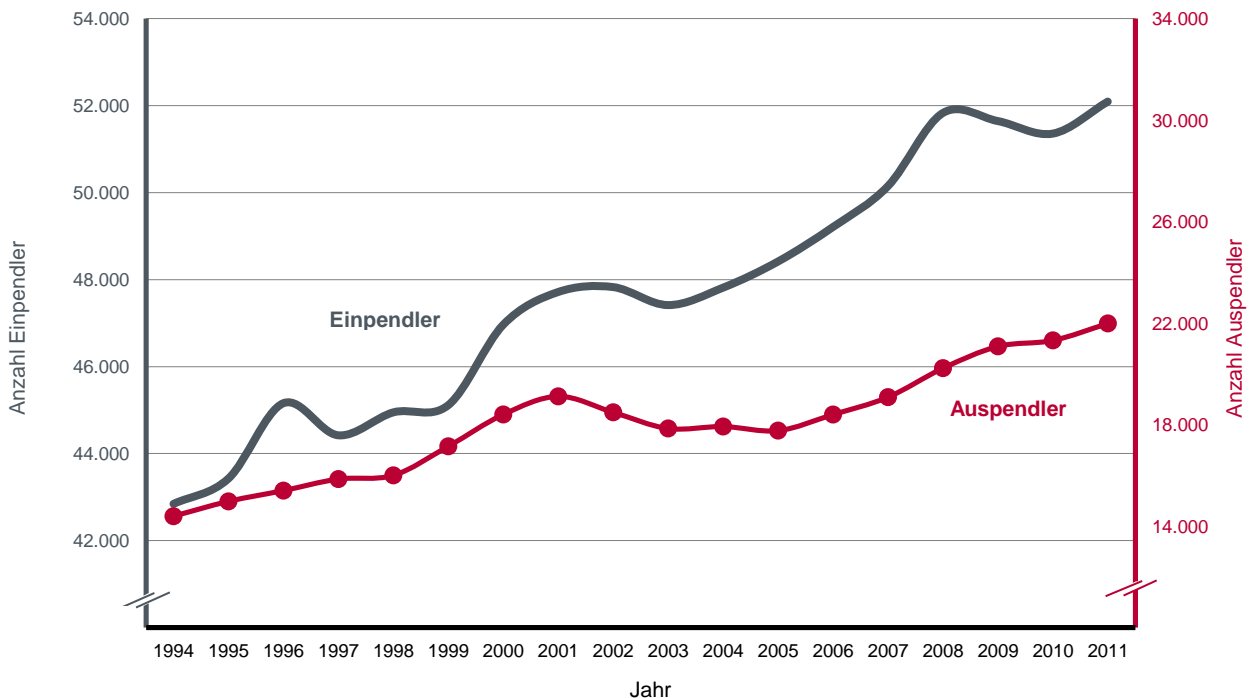

511. Auszubildende mit Sozialversicherungspflicht ¹

Jahr	am Arbeitsort Kiel		am Wohnort Kiel	
	Insgesamt	darunter	Insgesamt	darunter
		Einpendler		Auspendler
2004	5.879	2.728	4.128	977
2005	5.817	2.767	4.049	999
2006	6.192	2.999	4.181	988
2007	6.471	3.119	4.338	986
2008	6.695	3.262	4.459	1.026
2009	6.876	3.331	4.686	1.141
2010	6.589	3.048	4.666	1.125
2011	6.078	2.721	4.352	995

Quelle: Agentur für Arbeit

¹ Stichtag: 30.06. des Jahres

512. Geringfügig Beschäftigte ¹

Jahr	am Arbeitsort Kiel			am Wohnort Kiel		
	Insgesamt	davon		Insgesamt	davon	
		ausschließlich geringfügig Beschäftigt	im Nebenjob geringfügig Beschäftigt		ausschließlich geringfügig Beschäftigt	im Nebenjob geringfügig Beschäftigt
2000	14.792	14.792	.	12.873	12.873	.
2001	14.368	14.368	.	12.744	12.744	.
2002	14.073	14.073	.	12.616	12.616	.
2003	19.755	15.474	4.281	17.662	13.760	3.902
2004	22.688	16.850	5.838	20.839	15.373	5.466
2005	23.005	16.886	6.119	21.062	15.378	5.684
2006	24.334	17.452	6.882	21.769	15.629	6.140
2007	24.966	17.573	7.393	22.436	15.767	6.669
2008	26.369	18.220	8.149	23.423	16.231	7.192
2009	27.069	18.781	8.288	24.330	16.891	7.439
2010	27.405	18.790	8.615	24.669	17.020	7.649
2011	27.711	18.772	8.939	25.183	17.069	8.114

Quelle: Agentur für Arbeit

¹ Stichtag: 30.06. des Jahres

Geringfügig Beschäftigte

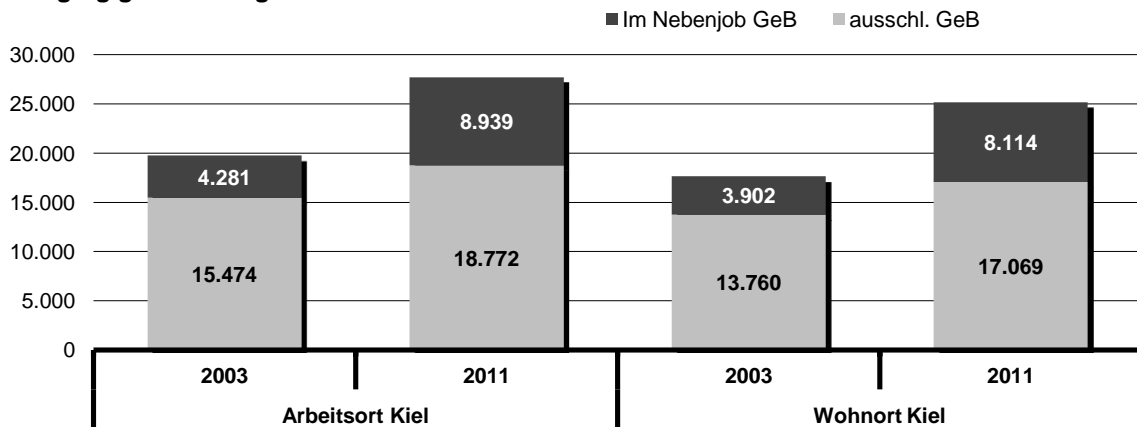

513. Umsätze der steuerpflichtigen Unternehmen

Jahr	Steuerpflichtige Unternehmen ¹	Steuerbarer Umsatz in 1.000 €	Umsatzsteuervorauszahlung in 1.000 €
1986	5.533	5.809.622	121.868
1988	5.771	6.202.842	134.337
1990	5.827	7.345.544	154.693
1992	6.159	9.100.252	197.501
1994	6.519	9.858.332	274.144
1996	6.408	10.438.903	263.460
1997	6.417	11.402.766	264.768
1998	6.451	11.076.287	275.046
1999	6.510	11.253.370	274.643
2000	6.529	12.058.823	.
2001	6.578	12.713.554	271.048
2002	6.606	13.803.879	269.836
2003	6.554	13.681.578	328.349
2004	6.440	13.481.944	248.624
2005	6.872	13.691.340	230.440
2006	6.923	15.134.932	264.219
2007	7.092	16.837.471	293.425
2008	7.140	17.288.922	242.530
2009	6.992	16.857.329	305.323
2010	7.043	16.533.279	295.984

Quelle: Statistisches Amt für Hamburg und Schleswig-Holstein

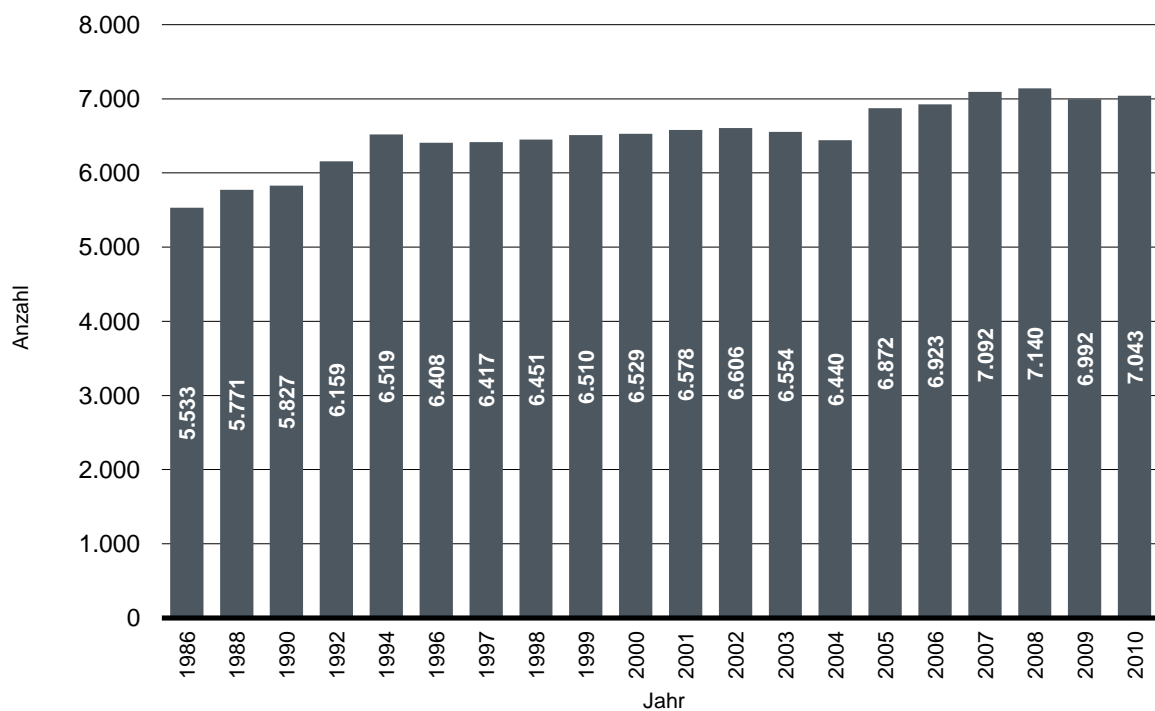
¹ Steuerpflichtige mit Lieferungen und Leistungen über 17.500 Euro**Anzahl der steuerpflichtigen Unternehmen**

514. Unternehmensinsolvenzen

Jahr	insgesamt	davon	
		eröffnet	mangels Masse abgewiesen
2002	138	84	54
2003	127	70	57
2004	117	88	29
2005	89	73	16
2006	122	91	31
2007	63	55	8
2008	100	79	21
2009	105	85	20
2010	94	73	21
2011	96	83	13

Quelle: Statistisches Amt für Hamburg und Schleswig-Holstein

Unternehmensinsolvenzen

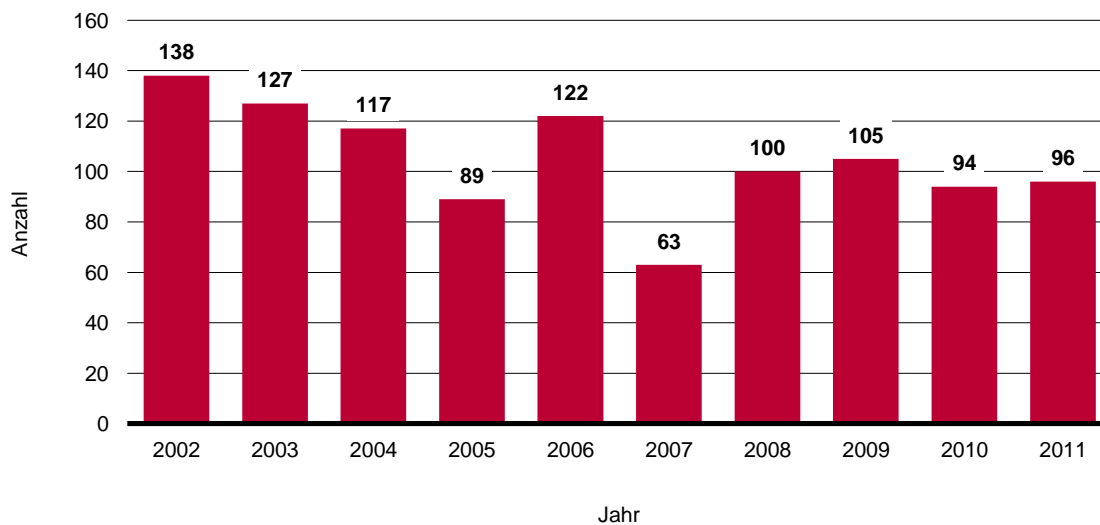

515. Unternehmensinsolvenzen nach Wirtschaftsbereichen

Jahr	Ins-gesamt	davon nach Wirtschaftsbereichen						
		Ver-arbeit-endes Gewerbe	Bau-gewerbe	Handel	Gast-gewerbe	Verkehr und Nachrichten-über-mittlung	Dienst-leist-ungen	un-bekannt
2005	89	10	19	17	9	2	31	1
2006	122	8	25	29	13	8	36	3
2007	63	3	11	16	13	2	17	1
2008	100	5	26	13	8	5	25	18
2009	105	6	18	13	11	15	26	16
2010	94	3	14	14	10	11	28	14
2011	96	5	19	22	9	9	19	13

Quelle: Statistisches Amt für Hamburg und Schleswig-Holstein

516. Bruttowertschöpfung nach Wirtschaftsbereichen

Jahr	ins-gesamt	davon								
		Land- und Forstwirtschaft, Fischerei	Produzierendes Gewerbe					Dienstleistungsbereiche		
			ins-gesamt	davon			ins-gesamt	davon		
				Produzierendes Gewerbe ohne Bau-gewerbe	darunter Verarbeitendes Gewerbe	Bau-gewerbe		Handel, Gast-gewerbe und Verkehr	Finanzierung, Vermietung und Unternehmens-dienstleister	Öffentliche und private Dienst-leister
in Mill. EURO										
1999	7.213,9	6,8	1.317,9	1.134,1	998,5	183,8	5.889,2	1.457,8	2.160,5	2.270,9
2000	7.322,6	7,4	1.301,4	1.115,9	994,9	185,4	6.013,9	1.595,9	2.125,2	2.292,8
2001	7.438,0	7,7	1.420,9	1.231,9	1.078,7	188,9	6.009,4	1.626,4	2.084,5	2.298,6
2002	7.101,0	7,7	1.116,1	947,8	817,2	168,3	5.977,2	1.583,8	2.042,0	2.351,5
2003	7.355,5	6,6	1.323,5	1.170,8	1.038,9	152,7	6.025,4	1.561,4	2.086,8	2.377,2
2004	7.362,4	6,7	1.222,2	1.083,4	917,6	138,8	6.133,4	1.628,1	2.072,1	2.433,3
2005	7.370,6	9,4	1.122,6	978,1	869,2	144,6	6.238,6	1.666,7	2.083,9	2.488,1
2006	7.828,1	10,5	1.296,1	1.147,4	964,9	148,7	6.521,5	1.718,1	2.213,3	2.590,1
2007	7.737,5	12,6	1.101,9	964,7	837,7	137,2	6.623,0	1.718,6	2.289,4	2.615,1
2008	8.131,2	12,5	1.292,1	1.158,0	1.019,8	134,1	6.826,7	1.788,5	2.344,7	2.693,5
2009	8.149,4	11,1	1.190,6	1.053,6	899,6	137,0	6.947,7	1.732,7	2.415,3	2.799,8

Quelle: Statistisches Landesamt Baden-Württemberg im Auftrag des Arbeitskreises "Volkswirtschaftliche Gesamtrechnungen der Länder"
Berechnungsstand: August 2010

517. Bruttowertschöpfung je Erwerbstätige/n nach Wirtschaftsbereichen

Jahr	ins-gesamt	davon								
		Land- und Forstwirtschaft, Fischerei	Produzierendes Gewerbe					Dienstleistungsbereiche		
			ins-gesamt	davon			ins-gesamt	davon		
				Produzierendes Gewerbe ohne Bau-gewerbe	darunter Verarbeitendes Gewerbe	Bau-gewerbe		Handel, Gast-gewerbe und Verkehr	Finanzierung, Vermietung und Unternehmens-dienstleister	Öffentliche und private Dienst-leister
in 1.000 EURO										
1999	49,2	17,8	51,4	57,7	55,6	30,7	48,8	41,1	86,3	37,7
2000	48,9	19,6	52,0	58,6	56,5	31,0	48,4	43,0	79,7	37,9
2001	49,7	20,8	58,1	65,3	61,5	33,8	48,1	43,7	75,6	38,2
2002	47,8	22,4	47,7	51,9	47,8	32,9	47,9	43,0	74,7	38,8
2003	50,1	20,3	58,2	65,4	61,9	31,6	48,7	43,5	76,3	39,3
2004	49,8	20,3	55,2	61,5	55,6	30,7	49,0	45,2	75,0	39,5
2005	49,8	23,4	54,2	59,8	56,8	33,1	49,2	45,8	75,2	39,6
2006	51,9	25,7	65,7	73,7	66,1	35,6	49,9	46,4	75,2	40,2
2007	50,4	25,2	55,3	60,7	56,6	34,4	49,8	45,8	75,7	40,1
2008	52,0	23,7	63,0	69,8	67,8	35,5	50,5	47,4	75,1	40,6
2009	52,2	22,2	61,1	68,4	61,6	33,4	51,1	46,2	77,9	41,5

Quelle: Statistisches Landesamt Baden-Württemberg im Auftrag des Arbeitskreises "Volkswirtschaftliche Gesamtrechnungen der Länder"
Berechnungsstand: August 2010

518. Löhne und Einkommen pro Jahr in Euro

Jahr	Bruttolöhne und -gehälter insgesamt ¹	Arbeitnehmerentgelt ²	Primäreinkommen der privaten Haushalte ³	Verfügbares Einkommen der privaten Haushalte ⁴
	je Arbeitnehmer/in		je Einwohner/in	
1996	24.393	30.375	14.922	13.315
1997	24.531	30.687	15.014	13.487
1998	24.372	30.528	14.984	13.500
1999	24.870	31.064	15.316	13.746
2000	25.257	31.622	15.867	14.078
2001	25.708	32.106	16.224	14.480
2002	26.368	32.983	16.205	14.791
2003	26.873	33.762	16.086	14.890
2004	26.756	33.570	15.998	14.890
2005	26.411	33.025	16.186	15.230
2006	26.021	32.558	16.693	15.446
2007	26.216	32.721	17.185	15.615
2008	26.522	33.002	17.820	15.993
2009	26.688	33.311	17.562	15.983

Quelle: Statistisches Landesamt Baden-Württemberg
(Arbeitskreises "Volkswirtschaftliche Gesamtrechnungen der Länder")
Berechnungsstand: August 2010

¹ Die Bruttolöhne und -gehälter (Verdienste) enthalten die von den im Inland ansässigen Wirtschaftseinheiten (Betrieben) geleisteten Löhne und Gehälter der beschäftigten Arbeitnehmer vor Abzug der Lohnsteuer und der Sozialbeiträge der Arbeitnehmer sowie Sachleistungen, die den Arbeitnehmern unentgeltlich oder verbilligt zur Verfügung gestellt werden.

² Das Arbeitnehmerentgelt (Inland) umfasst sämtliche Geld- und Sachleistungen, die den innerhalb eines Wirtschaftsgebietes beschäftigten Arbeitnehmern aus den Arbeits- oder Dienstverhältnissen zufließen sind. Das Arbeitnehmerentgelt setzt sich zusammen aus den Bruttolöhnen und -gehältern sowie den tatsächlichen und unterstellten Sozialbeiträgen der Arbeitgeber.

³ Das Primäreinkommen der privaten Haushalte enthält die Einkommen aus Erwerbstätigkeit und Vermögen, die den inländischen privaten Haushalten zufließen sind.

⁴ Das verfügbare Einkommen der privaten Haushalte entspricht den Einkommen, die den privaten Haushalten letztendlich zufließen und die sie für Konsum- und Sparzwecke verwenden können.

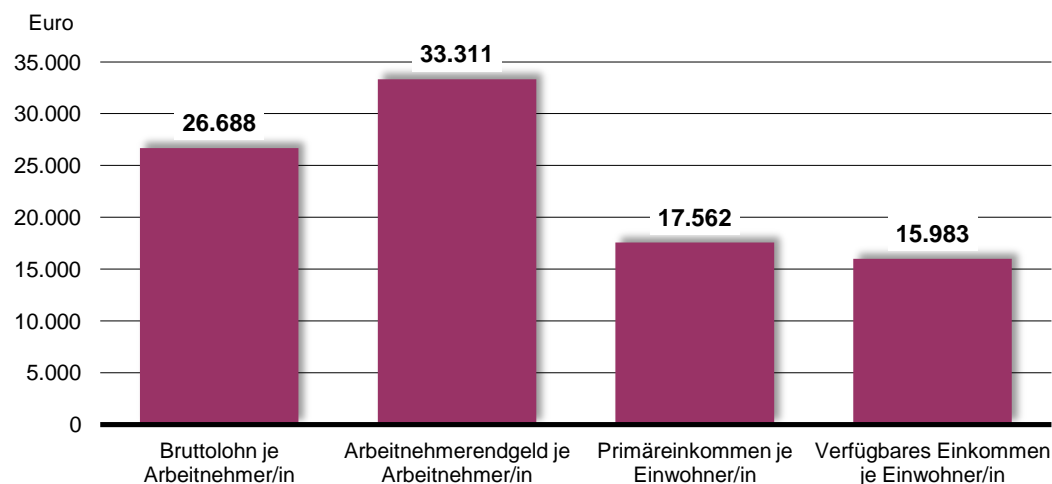
Löhne und Einkommen im Jahresdurchschnitt 2009

519. Ausgewählte Daten des verarbeitenden Gewerbes

Jahr	Be- triebe ¹	Beschäftigte ¹		Arbeiter- stunden ²	Bruttolohn- und -gehalts- summe	Umsatz	
		ins- gesamt	in 1.000			insgesamt	darunter im Ausland
				in 1.000 Euro			
Nur Betriebe mit im allgemeinen 20 und mehr Beschäftigten ³							
1987	124	22.417	20.876	505.615	2.172.511	777.026	
1988	125	21.958	20.774	512.703	2.409.990	1.077.641	
1989	127	21.938	20.480	528.174	2.366.697	816.525	
1990	130	22.598	21.523	567.416	2.457.355	858.141	
1991	134	22.180	20.290	608.434	2.701.712	1.018.541	
1992	136	21.534	19.390	632.946	2.949.874	1.162.081	
1993	130	20.299	17.836	604.122	2.512.352	921.433	
1994	131	18.663	16.540	579.015	2.414.164	1.004.888	
1995	114	17.350	15.294	577.690	2.671.670	1.309.446	
1996	108	16.211	13.763	563.308	2.179.293	878.901	
1997	110	15.660	12.494	569.506	2.479.844	1.299.106	
1998	103	15.024	11.886	514.723	2.207.300	929.059	
1999	103	14.545	11.504	531.462	2.273.549	1.143.515	
2000	105	14.645	11.724	537.358	2.208.406	1.081.637	
2001	108	14.543	12.016	550.196	2.324.686	1.268.118	
2002	103	13.688	10.804	540.593	2.220.037	1.182.120	
2003	96	12.748	20.058	555.673	2.468.731	1.290.978	
2004	92	11.426	18.617	478.270	2.462.245	1.049.234	
2005	86	10.821	17.614	445.058	2.631.009	1.310.426	
2006	84	10.407	17.066	430.055	2.839.610	1.269.782	
Nur Betriebe mit im allgemeinen 20 und mehr Beschäftigten ⁴							
2007	89	10.681	k. A.	442.475	2.437.000	1.447.244	
2008	89	11.065	k. A.	465.287	3.047.505	1.900.885	
2009	81	10.399	k. A.	444.398	3.025.671	2.307.407	
2010	81	10.130	k. A.	466.321	3.179.638	2.111.680	
2011	77	9.973	k. A.	459.570	2.284.329	1.412.941	
Nur Betriebe mit im allgemeinen 50 und mehr Beschäftigten ⁵							
2006 ⁶	39	9.155	15.019	392.420	2.691.459	1.252.297	
2007	43	9.242	15.282	404.496	2.287.966	1.429.577	
2008	42	9.536	15.772	425.142	2.872.764	1.872.255	
2009	38	9.079	14.917	408.363	2.864.145	2.279.643	
2010	38	8.908	14.472	402.418	3.008.621	2.064.889	
2011	39	8.922	14.741	424.884	2.104.412	1.374.156	

Quelle: Statistisches Amt für Hamburg und Schleswig-Holstein

¹ im Jahresdurchschnitt² ab 2003 Arbeitsstunden insgesamt³ mit monatlicher Berichtspflicht⁴ Ab Januar 2007 werden monatlich nur noch Betriebe mit im allgemeinen 50 und mehr Beschäftigten und einmal jährlich Betriebe von Unternehmen mit im allgemeinen 20 und mehr Beschäftigten, die nicht zum Monatsbericht melden, befragt.

Zusammengefasste Ergebnisse aus monatlichen und jährlichen Meldungen von Betrieben des Verarbeitenden Gewerbes. Durch die Zusammenfassung der Ergebnisse werden – abweichend zu den Ergebnissen der Jahre 2006 und früher – die Merkmale „Anzahl der Betriebe“ und „Beschäftigte“ zum Stand 30. September des Berichtsjahres nachgewiesen.

⁵ mit monatlicher Berichtspflicht⁶ die 2006er Werte umgerechnet auf Betriebe mit im allgemeinen 50 und mehr Beschäftigten

520. Ausgewählte Daten des Baugewerbes

Jahr	Bauhauptgewerbe am 30.06. des Jahres Ergebnisse der Totalerhebung (alle Betriebe)			Ausbaugewerbe am 30.06. des Jahres (Betriebe von Unternehmen mit 10 und mehr Beschäftigten)		
	Betriebe	Beschäftigte	Baugewerblicher Jahresumsatz in 1.000 Euro	Betriebe	Beschäftigte	Baugewerblicher Jahresumsatz in 1.000 Euro
1992	166	2.924	240.712	82	2.146	149.802
1993	158	3.048	260.388	83	2.125	138.265
1994	154	3.064	243.958	83	2.161	160.239
1995	.	2.936	193.296	86	2.298	190.270
1996	129	2.343	157.678	90	2.305	175.267
1997	132	2.064	185.447	97	2.311	182.833
1998	131	1.891	166.094	95	2.190	154.167
1999	118	1.679	157.074	85	1.953	155.238
2000	117	1.574	130.788	83	1.878	157.911
2001	112	1.370	115.770	84	1.831	134.621
2002	108	1.263	116.497	78	1.580	117.107
2003	96	1.128	68.992	69	1.403	102.682
2004	85	801	65.844	64	1.261	99.916
2005	74	724	57.488	56	1.142	97.775
2006	77	718	62.812	55	1.106	79.967
2007	74	725	50.712	47	978	80.606
2008	65	679	48.798	46	972	90.062
2009	63	706	69.206	43	951	83.908
2010	60	665	47.877	42	957	85.689
2011	61	728	...	42	1.041	...

Quelle: Statistisches Amt für Hamburg und Schleswig-Holstein

**521. Baugewerblicher Umsatz
von Unternehmen mit 20 und mehr Beschäftigten**

Jahr	Jahresumsatz insgesamt	davon im		
		Wohnungs- bau	gewerbl. u. industr. Bau ²	öffentl. u. Verkehrsbau
in 1.000 Euro				
1992	177.374	15.693	99.703	61.936
1993	210.654	19.475	92.363	98.816
1994	211.455	28.958	108.141	74.356
1995	145.817	. ¹	. ¹	. ¹
1996	129.699	26.824	47.811	55.064
1997	154.183	25.011	73.116	56.055
1998	155.261	34.155	65.570	55.537
1999	125.185	27.124	58.195	39.866
2000	95.242	12.916	33.618	48.708
2001	74.872	9.979	32.796	32.097
2002	65.261	6.862	34.953	23.446
2003	52.953	5.592	22.203	25.158
2004	40.109	5.413	12.372	22.324
2005	31.574	4.030	13.306	14.238
2006	31.755	4.300	16.992	10.463
2007	36.154	5.158	13.016	17.980
2008	30.410	7.782	14.427	8.201
2009	50.305	17.200	25.544	7.561
2010	25.780	7.100	12.079	6.601
2011	43.793	10.281	20.978	12.534

Quelle: Statistisches Landesamt Schleswig-Holstein

¹ durch Änderung der Statistik für 1995 nicht mehr zu ermitteln² inklusive Landwirtschaftsbau

524. Die Kieler Handwerksbetriebe nach Handwerksgruppen

Handwerksgruppe	Betriebe insgesamt	davon	
		zulassungs-pflichtige Handwerke	zulassungs-freie Handwerke
Bauhandwerk	351	241	110
Metallhandwerk	391	371	20
Holzhandwerk	82	57	25
Bekleidung	74	0	74
Nahrungsmittelhandwerke	55	55	0
Gesundheits-, Körperpflege-, und Reinigungshandwerke	320	235	85
Glas-, Papier- und sonstige Handwerke	70	13	57
Handwerksbetriebe insgesamt	1.343	972	371
zudem handwerksähnliche Gewerbebetriebe ¹	273	x	x

Quelle: Handwerkskammer Lübeck, Stand Ende 2010

¹ inklusive der Betriebe mit einfachen Tätigkeiten**525. Handwerksbetriebe in der Landeshauptstadt Kiel**

Jahr	Betriebe insgesamt	davon		
		zulassungs-pflichtige Handwerke	zulassungs-freie Handwerke	handwerks-ähnliche Gewerbebetriebe ¹
2002	1.496	zusammen 1.153		343
2003	1.495	zusammen 1.148		347
2004	1.576	1.010	235	331
2005	1.602	998	288	316
2006	1.642	996	325	321
2007	1.641	997	349	295
2008	1.651	987	373	291
2009	1.688	992	395	301
2010	1.652	976	373	303
2011	1.616	972	371	273

Quelle: Handwerkskammer Lübeck

¹ inklusive der Betriebe mit einfachen Tätigkeiten**526. Auszubildende im Handwerk**

Jahr	insgesamt	davon		darunter	
		männlich	weiblich	im 1. Lehrjahr	Ausländer/-innen
2002	1.294	897	397	449	77
2003	1.309	937	372	413	64
2004	1.285	923	362	392	52
2005	1.277	900	377	399	50
2006	1.271	905	366	399	37
2007	1.325	915	410	475	36
2008	1.349	934	415	511	35
2009	1.373	928	445	521	53
2010	1.417	952	465	509	49
2011	1.349	900	449	479	40

Quelle: Handwerkskammer Lübeck

Fremdenverkehr

601. Gäste und Übernachtungen

Zeitraum ¹	Gäste/Ankünfte ²		Übernachtungen ²	
	insgesamt	darunter	insgesamt	darunter
		aus dem Ausland		aus dem Ausland
Sommerhalbjahr 1990	121.109	30.706	256.686	64.685
Winterhalbjahr 1990/91	81.267	21.107	165.878	38.941
Sommerhalbjahr 1991	122.883	31.800	254.522	61.805
Winterhalbjahr 1991/92	90.016	22.654	181.349	42.804
Sommerhalbjahr 1992	116.379	30.311	253.281	62.312
Winterhalbjahr 1992/93	78.838	17.741	158.918	35.156
Sommerhalbjahr 1993	110.619	24.395	236.326	47.842
Winterhalbjahr 1993/94	75.409	14.921	159.882	29.580
Sommerhalbjahr 1994	112.358	24.284	239.034	44.457
Winterhalbjahr 1994/95	78.842	15.945	176.584	35.192
Sommerhalbjahr 1995	116.638	23.823	255.216	46.667
Winterhalbjahr 1995/96	82.325	16.662	173.438	32.020
Sommerhalbjahr 1996	115.688	23.189	239.727	39.857
Winterhalbjahr 1996/97	83.858	17.383	159.837	29.446
Sommerhalbjahr 1997	121.593	27.146	236.839	46.176
Winterhalbjahr 1997/98	87.329	19.026	164.462	35.553
Sommerhalbjahr 1998	122.024	30.539	237.800	51.071
Winterhalbjahr 1998/99	87.092	18.571	157.255	31.432
Sommerhalbjahr 1999	121.806	25.962	232.623	45.871
Winterhalbjahr 1999/2000	92.012	20.679	162.664	32.897
Sommerhalbjahr 2000	127.159	27.536	247.603	49.165
Winterhalbjahr 2000/2001	91.383	20.994	170.499	37.728
Sommerhalbjahr 2001	132.011	29.977	250.058	50.899
Winterhalbjahr 2001/2002	94.376	20.450	172.083	35.557
Sommerhalbjahr 2002	130.211	30.276	248.723	50.874
Winterhalbjahr 2002/2003	91.230	18.325	167.402	30.150
Sommerhalbjahr 2003	132.592	29.378	260.399	53.901
Winterhalbjahr 2003/2004	88.636	19.974	171.878	42.118
Sommerhalbjahr 2004	128.829	23.741	256.136	43.432
Winterhalbjahr 2004/2005	88.352	16.163	165.605	30.638
Sommerhalbjahr 2005	147.214	24.415	296.234	44.085
Winterhalbjahr 2005/2006	90.977	16.422	173.557	31.330
Sommerhalbjahr 2006	149.661	25.490	296.570	47.294
Winterhalbjahr 2006/2007	101.985	21.121	194.161	40.235
Sommerhalbjahr 2007	150.391	28.870	287.538	52.357
Winterhalbjahr 2007/2008	103.413	21.366	195.186	43.040
Sommerhalbjahr 2008	155.195	30.248	303.210	57.777
Winterhalbjahr 2008/2009	91.934	k. A.	184.459	k. A.
Sommerhalbjahr 2009	157.999	k. A.	304.736	k. A.
Winterhalbjahr 2009/2010	100.476	k. A.	186.844	k. A.
Sommerhalbjahr 2010	169.323	k. A.	328.434	k. A.
Winterhalbjahr 2010/2011	109.241	k. A.	209.573	k. A.
Sommerhalbjahr 2011	185.648	k. A.	350.090	k. A.

Quelle: Statistisches Landesamt für Hamburg und Schleswig-Holstein

¹ Sommerhalbjahr vom 01.05. - 31.10.

Winterhalbjahr vom 01.11. - 30.04.

² in Beherbergungsstätten mit 9 und mehr Betten

602. Gäste nach ausgesuchten Nationalitäten ¹

Jahr	Insgesamt		davon aus													
			Deutschland		Dänemark		Großbritannien & Nordirland		Norwegen		Schweden		USA		Sonstige	
	An-künfte	Über-nacht-ungen	An-künfte	Über-nacht-ungen	An-künfte	Über-nacht-ungen	An-künfte	Über-nacht-ungen	An-künfte	Über-nacht-ungen	An-künfte	Über-nacht-ungen	An-künfte	Über-nacht-ungen	An-künfte	Über-nacht-ungen
1988	190.509	411.306	144.826	301.397	4.879	9.372	1.893	4.743	15.238	29.784	7.913	13.086	1.975	6.441	13.785	46.483
1989	195.617	420.357	149.032	314.688	5.312	10.000	1.979	4.791	14.347	28.795	7.880	13.033	1.901	5.873	15.166	43.177
1990	202.376	422.564	151.133	317.585	4.711	7.911	2.000	4.645	17.262	29.177	10.118	16.058	1.854	6.245	15.298	40.943
1991	212.899	435.871	156.555	325.014	5.160	9.569	2.242	4.814	19.647	27.074	11.418	16.862	1.830	5.063	16.047	47.475
1992	195.217	412.199	152.008	327.185	4.054	8.235	2.027	4.525	14.907	22.054	10.894	16.928	1.601	4.042	9.726	29.230
1993	186.028	396.208	145.866	309.802	5.338	9.361	1.826	3.567	11.628	16.505	6.490	9.631	1.707	4.709	13.173	42.633
1994	191.200	415.618	150.444	335.032	5.653	9.281	1.931	5.694	8.236	11.541	4.991	7.466	1.554	1.892	18.391	44.712
1995	198.963	428.654	157.017	350.379	7.868	12.706	2.427	6.416	7.477	11.102	4.695	7.467	2.279	5.406	17.200	35.178
1996	196.157	413.265	158.733	338.088	7.618	11.789	2.537	4.063	7.090	11.173	5.093	7.625	2.265	4.277	12.821	36.250
1997	207.760	394.381	160.057	318.371	7.524	11.708	2.227	3.690	8.855	12.878	5.227	7.706	2.784	4.863	21.086	35.165
1998	211.055	400.419	161.886	315.525	7.634	11.269	3.683	5.263	9.450	13.656	5.655	8.468	3.388	6.190	19.359	40.048
1999	208.408	391.321	164.343	314.035	5.980	9.946	2.754	4.161	8.100	12.657	4.392	6.905	3.356	5.679	19.483	37.938
2000	219.539	413.956	171.141	330.053	6.263	9.248	3.321	5.745	8.553	12.284	4.924	7.539	4.806	6.719	20.531	42.368
2001	225.226	423.199	173.673	333.873	7.594	10.953	4.431	6.443	8.070	11.439	5.252	8.385	3.463	4.708	22.743	47.398
2002	222.766	418.587	172.227	333.253	7.272	11.416	4.039	5.586	8.605	12.256	6.126	9.759	4.097	6.376	20.400	39.941
2003	226.591	431.109	177.828	342.651	4.368	6.449	4.478	7.850	7.873	11.485	5.355	8.036	3.507	6.513	23.182	48.125
2004	213.866	424.026	172.189	343.695	3.199	5.248	2.818	4.724	7.396	10.431	6.114	9.027	2.426	4.058	19.724	46.843
2005	235.328	457.744	194.443	383.301	3.674	5.796	2.789	4.571	8.039	11.910	5.928	9.071	2.508	3.702	17.947	39.393
2006	243.204	476.113	200.516	395.625	4.641	9.332	3.222	5.579	7.246	10.867	6.366	10.313	2.394	3.759	18.819	40.638
2007	252.785	480.216	202.371	385.926	8.197	15.495	3.328	5.817	8.286	12.972	6.349	9.883	2.483	3.961	21.771	46.162
2008	255.474	497.475	204.676	395.207	8.363	14.653	2.671	4.554	8.099	11.625	6.271	9.948	2.299	3.969	23.095	57.519
2009	252.449	487.878	208.456	403.248	6.371	10.231	2.231	3.838	6.472	9.546	5.056	8.071	1.979	3.297	21.884	49.647
2010	272.288	521.914	220.680	423.753	7.005	11.486	2.381	5.077	9.572	14.186	5.645	8.827	1.932	3.697	25.073	54.888
2011	296.344	563.960	243.630	463.791	8.715	14.389	2.394	4.689	8.821	12.758	5.412	8.774	2.271	5.185	25.101	54.374

Quelle: Statistisches Landesamt für Hamburg und Schleswig-Holstein

¹ in Beherbergungsstätten mit 9 und mehr Betten

Fremdenverkehr - Anzahl der Ankünfte und der Übernachtungen

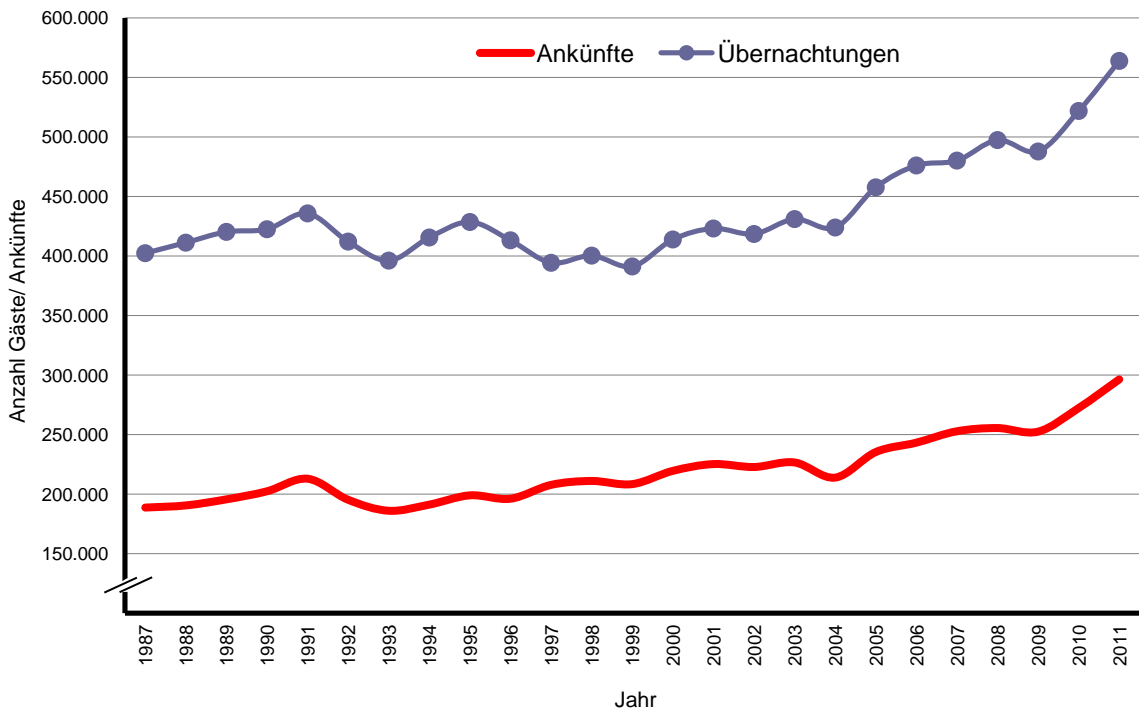

Anteil der ausländischen Gäste an den Ankünften und Übernachtungen

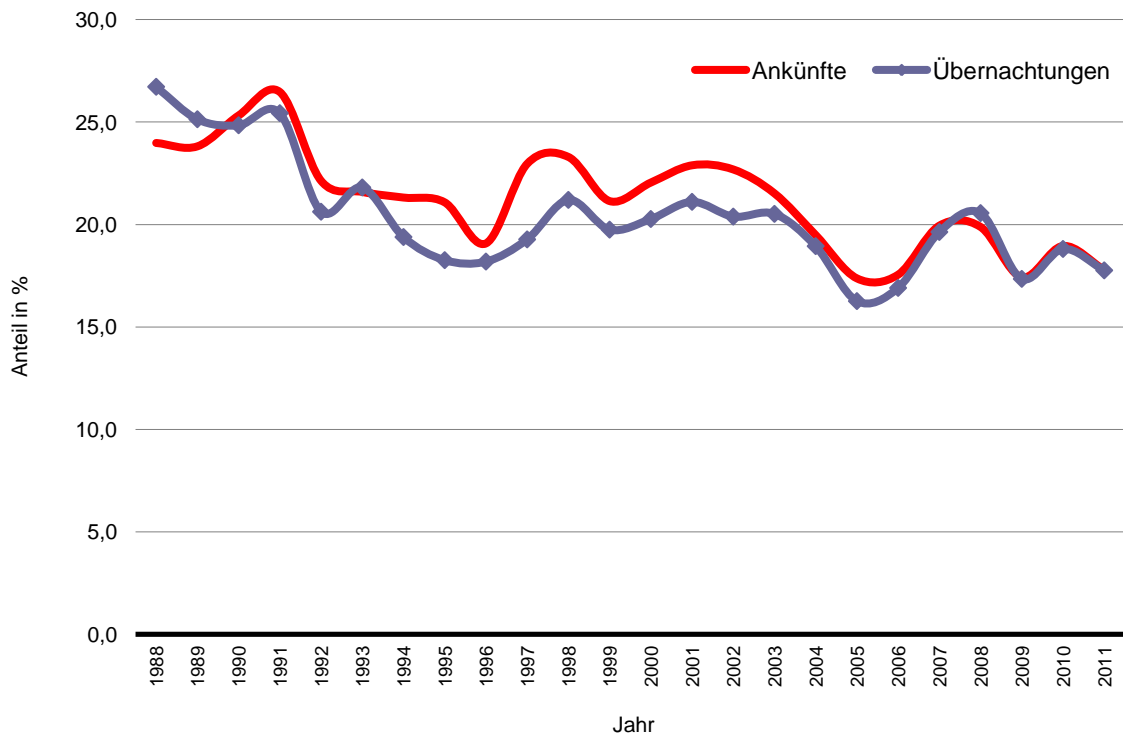

603. Durchschnittlicher Aufenthalt

Jahr	Gesamt	davon	
		Deutsche	Ausländer
	in Tagen		
1992	2,1	2,2	2,0
1993	2,1	2,1	2,0
1994	2,2	2,2	1,9
1995	2,2	2,2	2,0
1996	2,1	2,1	1,8
1997	1,9	2,0	1,7
1998	1,9	1,9	1,7
1999	1,9	1,9	1,8
2000	1,9	1,9	1,7
2001	1,9	1,9	1,7
2002	2,0	2,0	1,9
2003	1,9	1,9	1,8
2004	2,0	2,0	1,9
2005	1,9	2,0	1,8
2006	2,0	2,0	1,9
2007	1,9	1,9	1,9
2008	1,9	1,9	2,0
2009	1,9	1,9	1,9
2010	1,9	1,9	1,9
2011	1,9	1,9	1,9

Quelle: Statistisches Landesamt Schleswig-Holstein

604. Beherbergungskapazitäten ¹

Jahr	Anzahl der Betriebe	Anzahl der Betten
1992	32	2.404
1993	31	2.350
1994	33	2.508
1995	37	2.825
1996	39	2.851
1997	39	2.887
1998	39	2.873
1999	39	2.741
2000	37	2.819
2001	36	2.809
2002	38	2.844
2003	41	3.344
2004	39	3.271
2005	41	3.326
2006	41	3.408
2007	40	3.391
2008	41	3.339
2009	41	3.520
2010	49	4.019
2011	50	4.101

Quelle: Statistisches Landesamt Schleswig-Holstein

¹ Nur Betriebe mit 9 und mehr Betten einschließlich Jugendherbergen, Stand: 01.07.

Hafen und Verkehr

701. Güterumschlag im Kieler Hafen

Jahr	Güterumschlag			darunter								
	Ins-gesamt	davon		Auslandsverkehr			Küstenverkehr			Binnenverkehr		
		Einfuhr	Ausfuhr	Ins-gesamt	davon		Ins-gesamt	davon		Ins-gesamt	davon	
					Einfuhr	Ausfuhr		Einfuhr	Ausfuhr		Einfuhr	Ausfuhr
in 1.000 to.												
1992	3.820,1	2.487,1	1.333,0	3.312,4	2.074,8	1.237,5	164,6	138,4	26,2	343,1	273,9	69,3
1993	4.276,9	2.707,0	1.569,9	3.888,0	2.388,3	1.499,7	71,3	62,2	9,1	317,6	256,6	61,0
1994	5.058,1	3.149,3	1.908,7	4.554,4	2.726,8	1.827,7	66,5	56,8	9,8	437,1	365,8	71,3
1995	5.647,5	3.490,5	2.156,9	5.113,3	3.095,7	2.017,6	122,7	105,9	16,8	411,5	289,0	122,5
1996	5.539,2	3.320,4	2.218,7	5.176,9	3.076,7	2.100,2	62,4	56,1	6,4	299,9	785,5	83,9
1997	5.184,5	3.104,9	2.079,6	4.897,5	2.854,6	2.042,9	90,9	82,7	8,2	196,2	167,6	28,6
1998	4.670,4	2.731,9	1.938,5	4.227,1	2.351,9	1.875,2	103,0	89,6	13,5	340,3	290,4	49,9
1999	4.139,5	2.477,9	1.661,7	3.755,4	2.158,5	1.596,9	46,1	43,7	2,4	338,0	275,6	62,4
2000	4.923,1	2.764,0	2.159,1	4.545,9	2.455,4	2.090,5	52,9	48,4	4,5	324,3	260,2	64,1
2001	5.253,3	2.821,1	2.432,2	4.747,0	2.423,4	2.323,6	104,2	91,2	13,0	402,2	306,5	95,6
2002	4.953,6	2.575,2	2.378,4	4.611,1	2.281,1	2.330,0	88,8	78,8	9,9	253,8	215,3	38,5
2003	4.937,2	2.716,2	2.221,0	4.483,0	2.399,0	2.084,0	55,9	36,3	19,7	398,2	280,9	117,3
2004	4.646,4	2.722,6	1.923,7	4.277,9	2.422,3	1.855,7	57,1	43,2	13,9	311,4	257,2	54,2
2005	4.738,2	2.760,4	1.977,8	4.464,3	2.544,9	1.919,4	51,9	50,4	1,4	222,0	165,0	57,0
2006	5.023,9	2.738,6	2.285,4	4.521,7	2.418,4	2.103,3	62,3	29,3	33,0	439,9	290,9	149,0
2007	5.303,3	3.058,3	2.245,0	4.852,8	2.716,9	2.135,9	41,8	27,3	14,6	408,7	314,1	94,5
2008	4.910,9	2.700,7	2.210,2	4.588,6	2.458,4	2.130,2	67,1	45,5	21,6	255,2	196,8	58,4
2009	4.859,1	2.785,6	2.073,5	4.624,7	2.630,7	1.994,0	32,8	25,2	7,6	201,6	129,7	71,9
2010	5.798,1	3.335,9	2.462,2	5.510,0	3.126,8	2.383,2	37,8	27,0	10,8	250,4	182,2	68,2
2011	6.293,4	3.405,1	2.888,3	6.040,3	3.215,0	2.825,3	32,6	22,9	9,7	220,5	167,2	53,3

noch: Güterumschlag im Kieler Hafen

Jahr	darunter								
	Massengut			Sack- und Stückgut			Fährverkehr		
	Ins-gesamt	davon		Ins-gesamt	davon		Ins-gesamt	davon	
		Einfuhr	Ausfuhr		Einfuhr	Ausfuhr		Einfuhr	Ausfuhr
in 1.000 to.									
1992	1.306,3	915,1	391,2	596,9	575,4	21,5	1.917,0	996,5	920,4
1993	1.195,6	929,3	266,3	749,1	615,0	134,1	2.332,2	1.162,7	1.169,6
1994	1.258,0	957,9	300,1	1.257,1	941,1	316,0	2.542,9	1.250,3	1.292,6
1995	1.332,9	970,1	362,8	941,0	884,3	56,7	3.373,6	1.636,1	1.737,4
1996	1.247,2	910,2	337,0	869,4	785,5	83,9	3.422,5	1.624,7	1.797,8
1997	1.170,5	848,8	321,7	916,4	821,3	95,1	3.097,6	1.434,8	1.662,8
1998	1.174,8	873,8	301,1	513,4	456,8	56,5	2.982,2	1.401,3	1.580,9
1999	1.096,6	784,0	312,6	194,5	149,5	45,0	2.848,5	1.544,4	1.304,1
2000	1.277,4	799,8	477,5	215,1	167,8	47,3	3.430,7	1.796,4	1.634,2
2001	1.288,7	848,4	440,3	180,0	135,1	44,8	3.784,7	1.837,6	1.947,1
2002	1.122,0	739,4	382,6	223,0	172,7	50,3	3.608,7	1.663,1	1.945,6
2003	1.263,3	877,9	385,4	201,4	158,3	43,1	3.472,4	1.680,0	1.792,4
2004	1.394,5	1.147,0	247,6	94,0	62,6	31,4	3.157,8	1.513,1	1.644,7
2005	1.364,7	1.128,3	236,4	78,9	55,3	23,6	3.294,5	1.576,8	1.717,7
2006	1.326,1	985,1	341,0	64,7	37,7	27,0	3.633,1	1.715,7	1.917,4
2007	1.563,9	1.300,6	263,3	50,7	29,7	21,0	3.688,8	1.728,1	1.960,7
2008	1.496,4	1.114,2	382,2	73,8	47,0	26,8	3.340,6	1.539,4	1.801,2
2009	1.524,4	1.138,2	386,2	129,8	104,6	25,2	3.204,9	1.542,8	1.662,1
2010	1.434,3	1.143,4	290,9	158,0	121,2	36,8	4.205,9	2.071,3	2.134,6
2011	1.176,2	910,9	265,3	19,2	3,0	16,2	5.097,9	2.491,2	2.606,7

Quelle: Seehafen Kiel GmbH & Co.Kg

702. Fährverkehr im Kieler Hafen

Jahr	Passagiere			Passagier-PKW			PKW-Anhänger			Omnibusse			Lastkraftwagen		
	Ins-gesamt	davon		Ins-gesamt	davon		Ins-gesamt	davon		Ins-gesamt	davon		Ins-gesamt	davon	
		Eingang	Ausgang		Eingang	Ausgang		Eingang	Ausgang		Eingang	Ausgang		Eingang	Ausgang
1992	1.880.993	944.448	936.545	223.180	115.137	108.043	9.977	5.102	4.875	10.619	5.087	5.532	38.148	21.149	16.999
1993	1.913.524	953.778	959.746	231.312	116.643	114.669	12.990	6.923	6.067	10.195	4.798	5.397	48.549	25.524	23.025
1994	2.004.022	995.236	1.008.786	247.052	122.864	124.188	14.617	8.078	6.539	11.408	5.203	6.205	47.289	24.418	22.871
1995	1.968.469	964.803	1.003.666	247.055	121.705	125.350	14.250	7.598	6.652	10.816	4.615	6.201	77.633	38.793	38.840
1996	1.869.800	937.877	931.923	247.813	119.893	127.920	13.690	6.955	6.735	10.238	4.783	5.455	77.615	38.557	39.058
1997	1.909.560	964.041	945.519	249.334	121.880	127.454	13.231	6.666	6.565	11.379	5.555	5.824	58.180	28.528	29.652
1998	1.829.412	923.755	905.657	240.947	118.112	122.835	12.228	6.157	6.071	11.117	5.386	5.731	57.172	28.214	28.958
1999	1.188.057	594.322	593.735	176.156	85.403	90.753	6.618	3.200	3.418	6.041	2.810	3.231	57.179	28.261	28.918
2000	1.046.908	518.390	528.518	188.157	90.784	97.373	5.358	2.456	2.902	4.551	2.053	2.498	75.840	37.658	38.182
2001	1.054.977	528.778	526.199	178.653	87.915	90.738	4.476	2.143	2.333	4.314	1.845	2.469	82.692	39.318	43.374
2002	1.077.367	536.440	540.927	180.914	87.500	93.414	4.944	2.309	2.635	5.447	2.000	3.447	79.525	37.720	41.805
2003	1.123.120	555.891	567.229	190.985	92.590	98.395	6.782	3.241	3.541	4.617	1.941	2.676	79.115	40.120	38.995
2004	1.099.142	547.755	551.387	175.305	86.137	89.168	5.043	2.308	2.735	4.689	2.003	2.686	71.528	37.675	33.853
2005	1.344.744	670.912	673.832	172.614	85.367	87.247	5.716	2.585	3.131	4.783	1.927	2.856	69.267	37.311	31.956
2006	1.323.307	662.453	660.854	169.663	84.169	85.494	7.692	3.412	4.280	4.946	2.002	2.944	79.054	41.490	37.564
2007	1.380.945	686.440	694.505	172.209	85.016	87.193	8.566	3.857	4.709	4.523	1.933	2.590	80.676	43.549	37.127
2008	1.536.721	773.244	763.477	174.246	88.078	86.168	10.130	4.332	5.798	4.853	2.339	2.514	71.130	38.715	32.415
2009	1.491.097	749.291	741.806	165.118	84.059	81.059	8.355	3.948	4.407	3.665	1.718	1.947	68.981	37.305	31.676
2010	1.551.510	775.832	775.678	173.910	87.337	86.573	8.090	3.822	4.268	3.967	1.874	2.093	80.180	44.351	35.829
2011	1.497.726	753.937	743.789	169.817	84.796	85.021	9.299	4.566	4.733	3.461	1.696	1.765	89.839	49.231	40.608

Quelle: Seehafen Kiel GmbH & Co.Kg

noch: Fährverkehr im Kieler Hafen

Jahr	LKW-Anhänger/Trailer			Motorräder			Im- u. Exportfahrzeuge			Stückgut			Container in TEU		
	Ins-gesamt	davon		Ins-gesamt	davon		Ins-gesamt	davon		Ins-gesamt	davon		Ins-gesamt	davon	
		Eingang	Ausgang		Eingang	Ausgang		Eingang	Ausgang		Eingang	Ausgang		Eingang	Ausgang
1992	38.611	19.739	18.872	3.294	1.699	1.595	38.261	587	37.674	948.612	512.539	436.073	1.625	667	958
1993	45.584	23.351	22.233	6.095	3.262	2.833	48.653	1.214	47.439	1.208.568	615.411	593.157	3.797	1.575	2.222
1994	54.084	27.521	26.563	6.142	3.363	2.779	68.714	1.329	67.385	1.339.443	682.907	656.536	4.100	2.016	2.084
1995	55.468	28.284	27.184	7.125	3.726	3.399	72.417	1.614	70.803	1.860.834	927.771	933.063	6.276	3.110	3.166
1996	59.574	29.578	29.996	8.366	4.432	3.934	76.015	1.252	74.763	1.880.584	913.632	966.952	6.703	3.236	3.467
1997	67.469	34.074	33.395	9.003	4.440	4.563	81.682	1.203	80.479	1.689.639	789.362	900.277	9.053	4.539	4.514
1998	58.842	28.921	29.921	10.530	5.416	5.114	73.424	1.635	71.789	1.619.291	780.186	839.105	11.682	5.778	5.904
1999	44.472	22.021	22.451	8.073	4.082	3.991	43.710	1.154	42.556	1.750.194	1.028.633	721.561	10.710	5.214	5.496
2000	57.576	26.865	30.711	4.071	1.849	2.222	47.788	2.460	45.328	2.070.652	1.159.055	911.597	9.393	4.587	4.806
2001	73.576	34.404	39.172	9.313	4.792	4.521	25.235	1.660	23.575	2.297.199	1.152.970	1.144.229	11.844	5.741	6.103
2002	83.616	41.488	42.128	9.013	4.520	4.493	23.958	1.357	22.601	2.088.125	960.440	1.127.685	13.563	6.193	7.370
2003	79.701	39.876	39.825	8.616	4.293	4.323	20.411	2.164	18.247	1.975.912	946.886	1.029.026	13.738	6.512	7.226
2004	75.321	38.508	36.813	7.763	3.967	3.796	20.277	847	19.430	1.779.325	830.397	948.928	11.726	5.442	6.284
2005	75.779	39.022	36.757	7.652	3.820	3.832	22.691	615	22.076	1.931.046	899.236	1.031.810	13.314	6.152	7.162
2006	88.401	45.198	43.203	8.722	4.281	4.441	20.488	745	19.743	2.122.298	966.612	1.155.686	16.662	7.988	8.674
2007	92.816	47.141	45.675	9.652	4.826	4.826	26.640	778	25.862	2.121.003	949.147	1.171.856	18.416	9.021	9.395
2008	80.260	40.674	39.586	9.135	4.782	4.353	23.045	1.010	22.035	1.798.528	762.116	1.036.412	14.399	7.383	7.016
2009	79.267	39.872	39.395	9.166	4.668	4.498	15.448	628	14.820	1.715.219	780.108	935.111	14.368	7.638	6.730
2010	109.434	55.773	53.661	4.294	2.252	2.042	25.109	2.097	23.012	2.394.853	1.136.638	1.258.215	15.048	7.826	7.222
2011	135.526	67.099	68.427	5.071	2.547	2.524	31.015	3.921	27.094	3.039.394	1.440.957	1.598.437	27.227	14.322	12.905

Quelle: Seehafen Kiel GmbH & Co.Kg

703. Schiffsverkehr im Kieler Hafen - Anzahl der Schiffe

Jahr	Ins-gesamt	davon		davon								
				Auslandverkehr			Küstenverkehr			Binnenverkehr		
		Ankunft	Abgang	ins-gesamt	davon		ins-gesamt	davon		ins-gesamt	davon	
					Ankunft	Abgang		Ankunft	Abgang		Ankunft	Abgang
1992	6.414	3.206	3.208	4.748	2.412	2.336	1.040	495	545	626	299	327
1993	6.562	3.285	3.277	5.517	2.773	2.744	480	218	262	565	294	271
1994	7.483	3.744	3.739	6.263	3.158	3.105	474	208	266	746	378	368
1995	7.612	3.810	3.802	6.333	3.177	3.156	480	231	249	799	402	397
1996	6.537	3.272	3.265	5.529	2.817	2.712	376	145	231	632	310	322
1997	5.890	2.948	2.942	5.284	2.682	2.602	318	119	199	288	147	141
1998	6.117	3.062	3.055	5.383	2.727	2.656	311	119	192	423	216	207
1999	4.468	2.234	2.234	3.779	1.915	1.864	304	124	180	385	195	190
2000	4.416	2.209	2.207	3.776	1.916	1.860	252	102	150	388	191	197
2001	4.463	2.236	2.227	3.671	1.875	1.796	375	159	216	417	202	215
2002	4.385	2.195	2.190	3.870	1.966	1.904	227	119	108	288	110	178
2003	4.735	2.370	2.365	3.903	2.000	1.903	263	114	149	569	256	313
2004	3.617	1.810	1.807	3.088	1.567	1.521	208	88	120	321	155	166
2005	3.527	1.768	1.759	3.099	1.561	1.538	152	77	75	276	130	146
2006	3.812	1.908	1.904	3.021	1.526	1.495	238	107	131	553	275	278
2007	3.671	1.839	1.832	3.049	1.531	1.518	231	113	118	391	195	196
2008	3.835	1.918	1.917	3.253	1.643	1.610	259	117	142	323	158	165
2009	3.522	1.762	1.760	3.086	1.558	1.528	194	89	105	242	115	127
2010	3.575	1.792	1.783	3.128	1.578	1.550	191	85	106	256	129	127
2011	3.327	1.670	1.657	2.967	1.488	1.479	144	65	79	216	117	99

Quelle: Seehafen Kiel GmbH & Co.Kg

noch: Schiffsverkehr im Kieler Hafen - Kapazität in Nettoraumzahl

Jahr	Ins-gesamt	davon		davon								
				Auslandverkehr			Küstenverkehr			Binnenverkehr		
		Ankunft	Abgang	ins-gesamt	davon		ins-gesamt	davon		ins-gesamt	davon	
					Ankunft	Abgang		Ankunft	Abgang		Ankunft	Abgang
Nettoraumzahl (NRZ) ¹												
1992	27.002,3	13.510,7	13.491,6	26.295,1	13.174,9	13.120,2	367,9	161,0	206,9	339,2	174,8	164,4
1993	31.566,1	15.809,7	15.756,4	31.053,5	15.568,7	15.484,8	187,5	80,0	107,5	325,1	161,0	164,2
1994	35.551,9	17.791,5	17.760,4	34.852,4	17.469,3	17.383,2	239,3	91,3	148,0	460,1	230,9	229,2
1995	35.160,0	17.578,3	17.581,7	34.333,0	17.158,4	17.174,6	317,6	164,1	153,6	509,4	255,9	253,6
1996	42.972,4	21.498,7	21.473,7	41.789,9	21.144,1	20.645,8	687,2	130,8	556,4	495,3	223,7	271,6
1997	40.925,2	20.466,9	20.458,3	39.998,0	20.255,1	19.742,9	704,4	96,3	608,2	222,8	115,6	107,2
1998	41.176,9	20.601,0	20.575,9	40.459,6	20.405,2	20.054,4	487,9	77,7	410,2	229,5	118,2	111,3
1999	34.879,3	17.452,6	17.426,7	34.181,7	17.266,1	16.915,6	455,5	63,9	391,5	242,1	122,5	119,6
2000	37.478,7	18.730,2	18.748,5	36.759,4	18.527,7	18.231,7	460,6	75,5	385,1	258,7	126,9	131,7
2001	38.543,0	19.294,3	19.248,7	37.715,1	19.027,8	18.687,4	476,2	95,9	380,3	351,7	170,7	181,0
2002	39.169,2	19.596,7	19.572,6	38.551,8	19.382,8	19.169,0	262,6	127,2	135,4	354,8	86,7	268,1
2003	38.833,4	19.421,7	19.411,7	37.734,2	19.123,0	18.611,2	326,9	112,3	214,7	772,3	186,4	585,8
2004	37.982,6	18.986,3	18.996,4	37.338,1	18.722,7	18.615,3	335,3	142,6	192,7	309,2	120,9	188,3
2005	46.447,8	23.242,5	23.205,4	46.019,1	23.053,7	22.965,5	155,9	71,1	84,9	272,8	117,7	155,0
2006	45.530,4	22.754,6	22.775,8	44.785,2	22.431,8	22.353,4	220,1	74,1	145,9	525,1	248,6	276,5
2007	50.462,6	25.251,4	25.211,2	49.680,5	24.907,2	24.773,4	279,8	110,6	169,2	502,3	233,6	268,6
2008	61.473,6	30.736,3	30.737,3	60.743,4	30.383,8	30.359,6	288,6	116,0	172,6	441,5	236,4	205,1
2009	65.624,0	32.822,0	32.802,0	64.835,0	32.478,3	32.356,7	485,5	183,1	302,4	303,5	160,6	142,9
2010	66.799,6	33.401,7	33.397,9	66.044,6	32.964,7	33.079,9	440,7	281,7	159,0	314,2	155,3	158,9
2011	70.766,8	35.378,1	35.388,7	69.951,8	35.010,8	34.941,0	554,1	246,8	307,3	210,9	120,5	90,4

Quelle: Seehafen Kiel GmbH & Co.Kg
¹ bis 1995 in Nettoregistertonnen (NRT)

704. Passagieraufkommen im Kieler Hafen

Jahr	Passagiere insgesamt	davon			nachrichtlich Anzahl der eingelaufenen Kreuzfahrtschiffe
		Passagiere im Fährverkehr	Passagiere im Ausflugsverkehr ²		
			insgesamt	darunter: Kreuzfahrtpassagiere	
1992	2.286.657	1.880.993	405.664	16.920	25
1993	2.244.308	1.913.524	330.784	33.322	48
1994	2.310.185	2.002.954	307.231	44.400	66
1995	2.276.868	1.968.469	308.399	36.648	59
1996	2.130.943	1.869.800	261.143	21.036	36
1997	2.181.097	1.909.560	271.537	19.984	33
1998	2.117.957	1.829.412	288.545	50.283	58
1999 ¹	1.395.396	1.188.057	207.339	40.392	48
2000	1.148.401	1.046.908	101.493	48.033	47
2001	1.186.704	1.054.977	131.727	51.128	72
2002	1.223.401	1.077.367	146.034	65.940	74
2003	1.285.185	1.123.120	162.065	93.172	80
2004	1.302.711	1.099.142	203.569	128.604	95
2005	1.562.937	1.344.744	218.193	131.784	90
2006	1.557.340	1.323.307	234.033	154.248	93
2007	1.641.559	1.380.945	260.614	172.937	114
2008	1.848.920	1.536.721	312.199	222.130	125
2009	1.878.112	1.491.097	387.015	291.388	115
2010	1.974.121	1.551.510	422.611	341.537	136
2011	1.936.214	1.497.726	438.488	377.205	120

Quelle: Seehafen Kiel GmbH & Co.Kg

¹ ab 1999 Wegfall der sogenannten Butterfahrten² Ausflugsverkehr einschließlich Kreuzfahrtpassagiere**705. Passagieraufkommen im Fährverkehr nach Ziel-/Herkunftsland**

Jahr	Ziel-/Herkunftsland			
	Norwegen	Schweden	Dänemark	Rußland/ Baltikum
1996	549.925	889.402	392.271	38.202
1997	556.398	907.359	418.995	26.808
1998	561.791	817.358	424.222	26.041
1999	517.355	532.037	117.124	21.499
2000	586.610	395.964	37.603	26.714
2001	603.225	415.764	-	35.988
2002	579.422	462.044	-	35.901
2003	566.622	467.976	51.453	37.067
2004	604.211	451.171	-	43.760
2005	849.802	450.450	-	44.492
2006	804.627	468.492	-	50.188
2007	851.823	472.225	-	56.897
2008	1.039.162	437.307	-	60.252
2009	1.021.238	404.239	-	65.620
2010	1.072.812	405.314	-	73.384
2011	1.091.491	319.263	-	86.972

Quelle: Seehafen Kiel GmbH & Co.Kg

¹ Die Fährverbindung Kiel - Langeland wurde im Jahr 2000 eingestellt, fuhr dann aber kurzzeitig wieder vom 15.04. bis 03.11.2003

706. Kieler Sporthäfen - Anzahl der Festlieger

Jahr	Ins-gesamt	davon im Sporthafen									
		Düstern-brook	See-burg	Wik	Blücher-brücke	eh. Zoll-stege	Revent-lou	Welling-dorf	Dietrichs-dorf	Schilk-see	Sticken-hörn
1997	2.190	293	29	185	17	4	43	165	152	859	443
1998	2.190	293	29	185	17	4	43	165	152	859	443
1999	2.166	288	27	185	17	3	24	165	152	859	446
2000	2.165	288	29	185	17	2	27	165	152	857	443
2001	2.171	288	29	185	17	4	21	165	152	857	453
2002	2.174	293	29	184	17	4	21	165	152	856	453
2003	2.282	302	29	185	17	4	43	181	158	877	486
2004	2.624	314	29	189	17	4	41	162	170	1.229	469
2005	2.265	314	29	189	17	4	41	162	171	869	469
2006	2.265	314	29	189	17	4	41	162	171	869	469
2007	2.265	314	29	189	17	4	41	162	171	869	469
2008	2.268	314	29	189	19	4	42	162	171	869	469
2009	2.246	313	29	197	21	4	31	160	144	861	486
2010	2.250	313	29	189	21	4	42	162	152	869	469
2011	2.343	320	32	200	22	-	52	166	158	886	507

Quelle: Sporthafen Kiel GmbH

707. Kieler Sporthäfen - Anzahl der Gastliegetage

Jahr	Ins-gesamt	davon im Sporthafen				
		Welling-dorf	Dietrichs-dorf	Schilksee ¹	Stickenhörn	alle anderen Sporthäfen zusammen
1997	7.396	17	15	4.990	540	1.834
1998	7.213	18	16	4.680	616	1.883
1999	7.341	19	17	4.768	568	1.969
2000	7.377	41	40	4.863	395	2.038
2001	6.780	30	20	4.208	472	2.050
2002	7.582	47	70	4.674	678	2.113
2003	7.417	47	70	4.574	578	2.148
2004	6.296	47	70	3.576	455	2.148
2005	6.251	41	77	3.823	429	1.881
2006	8.022	58	105	5.227	400	2.232
2007	9.645	43	81	5.603	1.460	2.458
2008	9.689	132	15	5.573	1.355	2.614
2009	9.357	145	35	5.127	1.460	2.590
2010	7.035	90	30	1.535	2.182	3.198
2011	6.687	74	45	1.403	2.410	2.755

Quelle: Sporthafen Kiel GmbH

¹ Gastlieger inkl. Regattaboote

708. Güterverkehr nach Güterart auf dem Nord-Ostsee-Kanal

Jahr	ins- gesamt	davon nach Güterart												zudem
		Erdöl/ Derivate	Kohle	Erze	Holz	Getreide	Zellu- lose	Dünge- mittel	Futter- mittel	Salz	Eisen/ Stahl	Chemische Produkte	Andere Massen- güter	Stück- güter
		in 1.000 to.												
1996	30.600,6	7.534,4	855,0	.	3.761,4	1.663,3	922,7	3.006,7	1.455,9	.	3.514,3	4.289,1	3.597,8	17.315,1
1997	30.803,4	8.367,6	783,1	.	3.312,4	1.493,2	1.028,1	2.403,1	1.611,5	.	3.475,1	4.535,5	3.793,8	18.446,6
1998	30.591,8	7.846,0	1.031,8	.	3.452,3	1.305,2	1.035,6	2.516,4	1.730,8	.	3.142,4	4.373,7	4.157,6	18.046,8
1999	28.160,2	7.530,5	750,4	.	3.141,5	1.098,6	1.027,7	2.251,8	1.626,4	.	2.937,3	4.396,3	3.399,7	17.825,8
2000	36.154,4	9.544,0	1.275,7	.	3.796,9	1.632,8	1.521,8	3.082,3	1.710,5	.	4.325,1	5.208,5	4.056,8	21.702,9
2001	37.622,8	11.153,1	1.046,2	.	3.642,1	2.009,1	1.227,1	3.026,7	2.117,7	.	3.907,4	4.875,3	4.618,1	24.846,7
2002	37.465,4	10.852,0	835,6	752,3	3.686,2	1.871,6	1.323,9	2.541,9	2.489,1	418,7	4.065,8	5.487,6	3.140,7	27.125,0
2003	41.920,9	13.463,0	905,3	876,3	3.536,7	1.818,7	1.400,7	3.000,8	2.399,3	466,4	4.690,1	6.253,2	3.110,4	30.371,8
2004	46.941,5	13.679,7	2.377,4	1.188,6	3.985,2	1.482,8	1.960,9	3.079,7	2.334,3	467,6	6.456,0	6.350,2	3.579,1	33.685,7
2005	49.696,8	14.482,3	2.625,6	1.044,3	4.421,5	1.861,4	2.116,4	3.379,5	2.367,1	463,2	6.485,3	6.334,1	4.116,1	38.488,4
2006	50.841,4	14.254,1	1.971,9	1.175,6	4.414,2	2.103,2	2.138,0	3.279,1	2.294,9	506,9	7.211,7	7.426,2	4.065,6	44.929,6
2007	52.907,1	13.019,8	2.654,6	1.361,7	4.476,3	2.524,6	2.247,4	3.689,8	2.146,5	434,7	7.691,0	7.353,8	5.306,9	46.873,4
2008	55.549,0	13.090,9	2.741,3	1.348,6	3.342,4	3.395,9	2.426,3	3.908,1	2.332,5	371,2	9.076,8	7.793,5	5.721,5	50.314,9
2009	38.765,3	11.316,1	1.398,4	611,5	2.160,8	3.390,8	1.378,4	2.381,6	1.996,4	362,4	3.638,7	5.824,0	4.306,2	31.722,5
2010	46.800,2	13.021,6	2.145,2	764,0	2.689,4	3.155,1	1.722,4	3.544,9	1.998,3	474,7	5.506,5	7.029,5	4.748,6	37.044,4
2011	50.717,5	15.021,7	1.700,7	839,6	2.974,6	2.771,1	2.042,1	3.770,9	1.857,5	679,6	6.172,6	7.824,5	5.062,6	47.318,9

Quelle: Wasser- und Schifffahrtsdirektion Nord

709. Schiffsverkehr auf dem Nord-Ostsee-Kanal

Jahr	Anzahl der Schiffe ¹				
	Ins-gesamt	davon		davon	
		Ost-West Richtung	West-Ost Richtung	Deutsche Schiffe	Ausländische Schiffe
1992	42.748	21.905	20.843	20.660	22.088
1993	43.273	21.841	21.432	20.682	22.591
1994	43.727	22.174	21.553	20.169	23.558
1995	43.287	21.824	21.463	19.848	23.439
1996	37.055	18.574	18.481	17.779	19.276
1997	36.945	18.407	18.538	17.193	19.752
1998	37.589	18.829	18.760	17.645	19.944
1999	35.482	17.700	17.782	17.317	18.165
2000	38.377	19.139	19.238	17.009	21.368
2001	38.406	18.929	19.477	16.689	21.717
2002	38.562	19.156	19.406	16.163	22.399
2003	39.797	19.788	20.009	15.376	24.421
2004	41.682	20.777	20.905	14.895	26.787
2005	42.552	21.062	21.490	14.352	28.200
2006	41.472	20.628	20.844	13.439	28.033
2007	43.378	21.403	21.975	12.886	30.492
2008	42.811	21.233	21.578	11.689	31.122
2009	30.314	14.984	15.330	9.388	20.926
2010	31.933	15.537	16.396	8.668	23.265
2011	33.522	16.633	16.889	8.892	24.630

Quelle: Wasser- und Schifffahrtsdirektion Nord

¹ ohne Sportboote**710. Güterverkehr auf den Nord-Ostsee-Kanal**

Jahr	Ladung in to.				
	Ins-gesamt	davon		davon	
		Ost-West Richtung	West-Ost Richtung	Deutsche Schiffe	Ausländische Schiffe
1992	58.477.126	37.407.606	21.069.520	16.522.431	41.954.695
1993	57.724.787	37.169.584	20.555.203	16.100.106	41.624.681
1994	57.153.655	38.133.790	19.019.865	15.976.915	41.176.740
1995	55.182.172	36.204.803	18.977.369	15.404.241	39.777.931
1996	47.915.690	30.496.609	17.419.081	14.082.361	33.833.329
1997	49.250.081	30.811.035	18.439.046	14.061.276	35.188.805
1998	48.638.584	29.936.342	18.702.242	14.170.051	34.468.533
1999	45.985.981	28.509.127	17.476.854	15.479.451	30.506.530
2000	57.857.296	37.060.619	20.796.677	16.629.529	41.227.767
2001	62.469.402	38.657.304	23.812.098	16.955.777	45.513.625
2002	64.590.359	40.343.820	24.246.539	16.643.072	47.947.287
2003	72.292.863	45.747.007	26.545.856	15.341.894	56.950.969
2004	80.638.702	51.936.081	28.702.621	14.831.833	65.806.869
2005	88.186.330	55.416.863	32.769.467	14.537.441	73.648.889
2006	95.771.040	58.243.898	37.527.142	13.858.038	81.913.002
2007	99.780.396	57.711.896	42.068.500	13.160.193	86.620.203
2008	105.863.858	60.740.697	45.123.161	11.723.934	94.139.924
2009	70.487.803	42.629.401	27.858.402	9.719.616	60.768.187
2010	83.844.488	49.430.971	34.413.517	8.793.919	75.050.569
2011	98.036.302	57.397.543	40.638.759	9.401.733	88.634.569

Quelle: Wasser- und Schifffahrtsdirektion Nord

711. Schiffsverkehr in Bruttoreaumzahl auf dem Nord-Ostsee-Kanal

Jahr	Bruttoreumzahl (BRZ) ¹				
	Ins-gesamt	davon		davon	
		Ost-West Richtung	West-Ost Richtung	Deutsche Schiffe	Ausländische Schiffe
1992	71.742.983	37.673.741	34.069.242	15.362.767	56.380.216
1993	70.298.932	35.981.471	34.317.461	15.271.996	55.026.936
1994	72.363.685	37.148.104	35.215.581	15.588.833	56.774.852
1995	69.530.942	34.868.529	34.662.413	15.330.475	54.200.467
1996	68.481.989	34.056.341	34.425.648	17.768.769	50.713.220
1997	86.578.570	43.433.521	43.145.049	22.117.847	64.460.723
1998	84.251.621	42.566.786	41.684.835	22.350.480	61.901.141
1999	80.208.728	39.459.462	40.749.266	24.235.838	55.972.890
2000	95.083.667	47.534.130	47.549.537	25.784.529	69.299.138
2001	100.750.615	48.668.849	52.081.766	25.786.927	74.963.688
2002	103.578.354	50.776.144	52.802.210	25.078.770	78.499.584
2003	111.958.178	54.905.007	57.053.171	22.476.513	89.481.665
2004	124.888.100	61.061.995	63.826.105	22.022.339	102.865.761
2005	138.706.223	66.815.935	71.890.288	21.587.306	117.118.917
2006	149.849.714	73.373.258	76.476.456	20.675.968	129.173.746
2007	168.305.869	79.979.799	88.326.070	22.392.836	145.913.033
2008	175.159.970	84.290.229	90.869.741	20.704.817	154.455.153
2009	115.884.540	55.348.424	60.536.116	18.291.525	97.593.015
2010	133.038.209	62.697.645	70.340.564	16.620.997	116.417.212
2011	154.488.820	74.438.441	80.050.379	17.109.776	137.379.044

Quelle: Wasser und Schifffahrtsdirektion Nord

¹ bis 1995 in Bruttoregistertonnen (BRT)**712. Schiffsverkehr in Nettoreumzahl auf dem Nord-Ostsee-Kanal**

Jahr	Nettoreumzahl (NRZ) ¹				
	Ins-gesamt	davon		davon	
		Ost-West Richtung	West-Ost Richtung	Deutsche Schiffe	Ausländische Schiffe
1992	38.415.061	20.162.439	18.252.622	8.990.788	29.424.273
1993	37.590.090	19.128.056	18.462.034	8.907.997	28.682.093
1994	38.341.803	19.508.061	18.833.742	9.223.575	29.118.228
1995	36.124.838	17.965.694	18.159.144	8.787.637	27.337.201
1996	32.825.429	16.162.208	16.663.221	8.959.149	23.866.280
1997	34.749.142	17.391.408	17.357.734	9.275.948	25.473.194
1998	37.386.025	18.916.829	18.469.196	10.579.100	26.806.925
1999	36.600.666	18.129.904	18.470.762	11.788.350	24.812.316
2000	44.140.059	22.054.271	22.085.788	12.549.144	31.590.915
2001	47.616.379	23.050.759	24.565.620	12.718.775	34.897.604
2002	48.863.905	24.052.511	24.811.394	12.497.711	36.366.194
2003	53.769.372	26.490.166	27.279.206	11.425.906	42.343.466
2004	59.862.489	29.421.061	30.441.428	11.107.847	48.754.642
2005	67.196.904	32.459.971	34.736.933	11.061.271	56.135.633
2006	73.671.246	36.058.424	37.612.822	10.738.703	62.932.543
2007	82.232.545	39.089.254	43.143.291	11.716.778	70.515.767
2008	86.078.127	41.397.490	44.680.637	11.008.715	75.069.412
2009	57.515.878	27.533.418	29.982.460	9.650.732	47.865.146
2010	65.990.867	31.033.422	34.957.445	8.846.333	57.144.534
2011	76.070.485	36.525.911	39.544.574	9.278.007	66.792.478

Quelle: Wasser und Schifffahrtsdirektion Nord

¹ bis 1995 in Nettoregistertonnen (NRT)

BRZ (BRT) / NRZ (NRT) auf dem Nord-Ostsee-Kanal

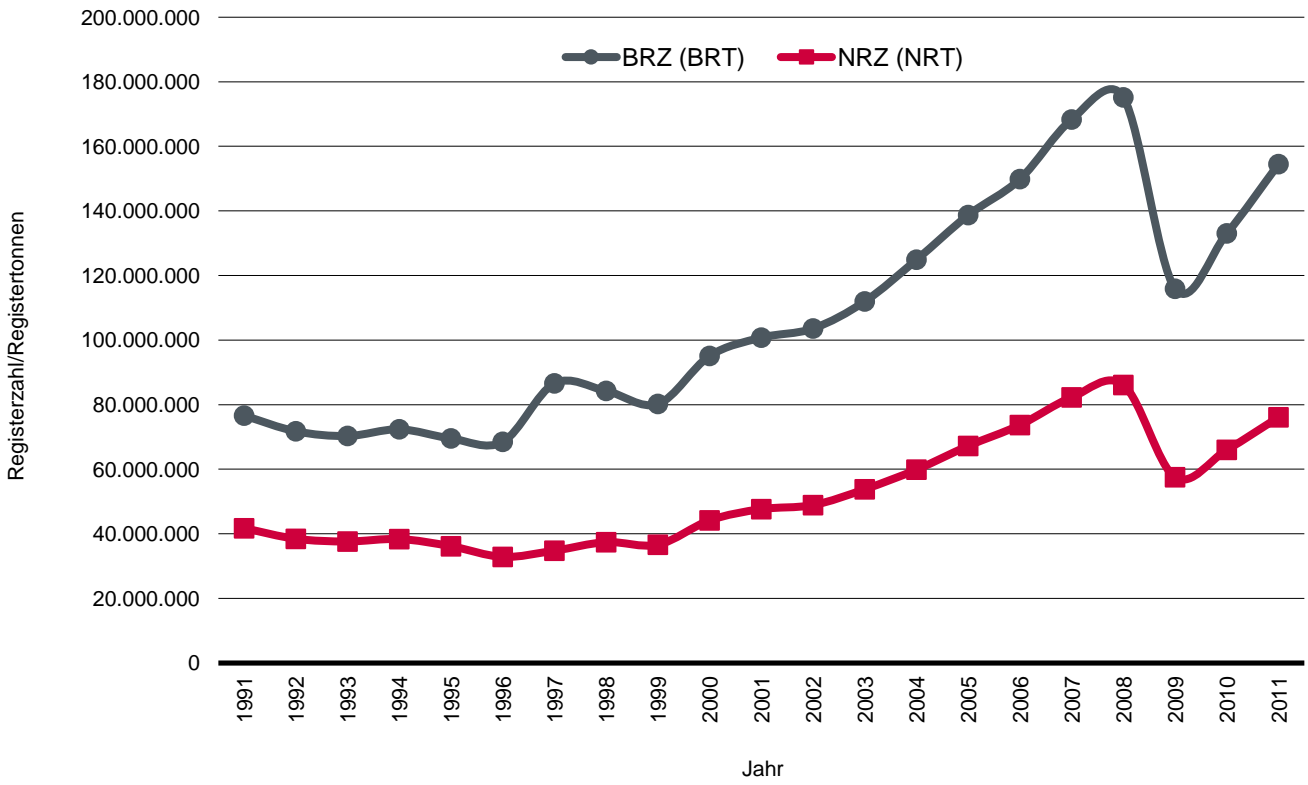

Schiffsverkehr auf dem Nord-Ostsee-Kanal - Anzahl der Schiffe

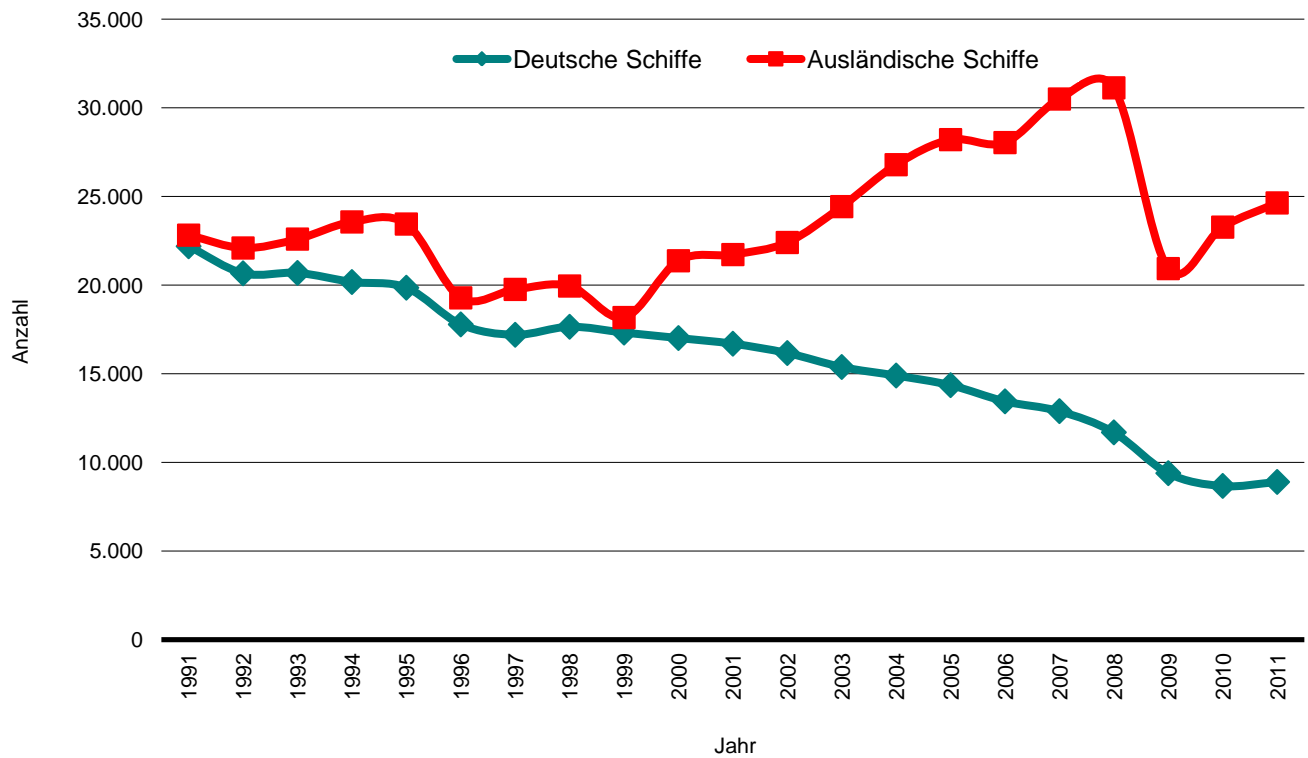

713. Landverkehr der Kieler Verkehrs Gesellschaft

Jahr	Anzahl der Linien ^{1, 2}	Fahrzeugbestand ¹	Gefahrene Wagen - Km	Fahrgäste
1992	35	214	9.513.108	42.701.921
1993	30	197	9.226.844	44.235.477
1994	30	195	8.930.307	43.088.931
1995	27	181	8.816.435	42.767.976
1996	28	173	8.996.088	42.596.866
1997	28	169	8.904.688	42.409.875
1998	27	158	10.207.537	38.428.518
1999	32	157	11.484.989	38.780.203
2000	35	157	9.372.611	35.373.384
2001	32	150	9.229.236	35.997.846
2002	33	150	9.029.869	34.104.613
2003	31	150	8.899.519	33.362.742
2004	32	150	8.946.526	33.322.639
2005	34	148	8.963.906	32.923.122
2006	34	148	8.976.854	32.882.518
2007	33	144	9.093.149	32.900.000 ^s
2008	33	143	9.222.524	28.356.790 ³
2009	32	138	9.274.757	31.056.990
2010	35	140	9.403.387	32.989.270 ^r
2011	36	146	9.483.037	34.034.430

Quelle: Kieler Verkehrs Gesellschaft (KVG)

¹ am Ende des Jahres² inkl. 5 Nachtbusse³ ab 2008 Änderung der Berechnungsgrundlage**714. Schiffsverkehr der Schlepp- und Fährgesellschaft Kiel**

Jahr	Anzahl der Linien ¹	Anzahl der Schiffe ¹	Fahrstunden	Fahrgäste
1991	2	11	20.867	1.868.194
1992	2	11	21.528	1.800.242
1993	2	10	18.400	1.658.427
1994	2	10	19.463	1.665.085
1995	2	10	18.194	1.463.271
1996	2	9	18.024	1.211.216
1997	2	9	19.140	1.287.597
1998	2	9	19.067	1.010.924
1999	2	8	13.336	.
2000	2	8	13.440	1.322.266
2001	2	8	13.041	1.332.943
2002	2	8	13.159	1.279.901
2003	2	8	12.987	1.303.771
2004	2	8	14.357	1.400.838
2005	2	8	16.129	1.414.051
2006	2	8	14.219	1.401.934
2007	2	9	15.639	1.400.000
2008	2	10 r	19.456	1.405.686
2009	2	10 r	17.582	1.405.082
2010	2	10 r	17.446	1.403.378
2011	2	10	19.490	1.406.364

Quelle: Schlepp- und Fährgesellschaft Kiel mbH

¹ am Ende des Jahres

715. Kraftfahrzeuge in den Stadtteilen 2011

Stadtteil	Kraftfahrzeuge insgesamt	davon					Nutzfahrzeuge	Kraftfahrzeuganhänger
		Kraft-räder	Personenkraftwagen					
			ins-gesamt	davon				
				privat	gewerblich			
Altstadt	765	16	685	280	405	64	44	
Vorstadt	1.535	33	1.383	485	898	119	79	
Exerzierplatz	2.594	184	2.258	1.994	264	152	172	
Damperhof	1.452	70	1.265	1.043	222	117	85	
Brunswik	2.461	153	2.162	1.917	245	146	115	
Düsternbrook	1.828	69	1.675	1.372	303	84	184	
Blücherplatz	4.838	332	4.335	4.187	148	171	250	
Wik	8.835	581	7.779	7.290	489	475	537	
Ravensberg	4.948	293	4.146	3.475	671	509	465	
Schreventeich	6.313	357	5.375	3.717	1.658	581	315	
Südfriedhof	6.017	441	5.141	4.523	618	435	370	
Gaarden-Ost	4.522	218	3.754	3.173	581	550	326	
Gaarden-Süd/Kronsburg	5.375	408	4.549	4.061	488	418	464	
Hassee	6.523	465	5.306	4.558	748	752	726	
Hasseldieksdamm	2.235	136	1.654	1.352	302	445	311	
Ellerbek	2.531	198	2.239	2.215	24	94	198	
Wellingdorf	3.827	273	3.296	3.005	291	258	368	
Holtenau	2.884	201	2.605	2.548	57	78	219	
Pries	3.612	324	3.188	3.161	27	100	309	
Friedrichsort	1.025	84	898	806	92	43	71	
Neumühlen/Dietrichsdorf	4.805	387	4.247	4.177	70	171	398	
Elmschenhagen	8.938	791	7.831	7.698	133	316	858	
Suchsdorf	5.427	328	4.929	4.462	467	170	303	
Schilksee	3.183	156	2.932	2.816	116	95	296	
Mettenhof	6.937	344	6.423	6.150	273	170	325	
Russee	4.278	335	3.825	3.768	57	118	322	
Meimersdorf	1.558	139	1.354	1.352	2	65	145	
Moorsee	1.577	124	1.136	906	230	317	253	
Wellsee	4.915	217	3.067	2.448	619	1.631	410	
Rönne	330	34	270	269	1	26	56	
nicht zuzuordnen ¹	22	2	18	13	5	2	4	
Kiel insgesamt	116.090	7.693	99.725	89.221	10.504	8.672	8.978	

Quelle: Kraftfahrt-Bundesamt

Stichtag: 01.01.2012

¹ EDV technisch bedingte Fehler (z.B. Adresse falsch geschrieben, daher nicht eindeutig zuordbar)

Anmerkung: Durch eine Umstellung der Kfz-Zulassungssystematik ab 01.03.2007 sind die Daten mit vorjährigen Auswertungen nicht vergleichbar. Bisher wurden die stillgelegten Fahrzeuge mit ausgewiesen. Die neue Datenlage weist die "außerbetriebgesetzten Fahrzeuge" nicht mit aus.

716. Kraftfahrzeuge in den Stadtteilen nach Feinstaubplaketten 2011

Stadtteil	PKW									Nutzfahrzeuge								
	ins-gesamt	davon								ins-gesamt	davon							
		Benzin				Diesel					Benzin				Diesel			
		ins-gesamt	davon			ins-gesamt	davon				ins-gesamt	davon			ins-gesamt	davon		
			Grün	Ohne	Grün		Gelb	Rot	Ohne			Grün	Ohne	Grün		Gelb	Rot	Ohne
Altstadt	685	319	309	10	366	314	36	10	6	64	1	1	-	63	30	9	6	18
Vorstadt	1.383	679	674	5	704	623	56	14	11	119	15	14	1	104	47	23	10	24
Exerzierplatz	2.258	1.686	1.647	39	572	375	129	44	24	152	7	4	3	145	53	25	19	48
Damperhof	1.265	854	825	29	411	288	75	30	18	117	23	21	2	94	37	21	4	32
Brunswik	2.162	1.587	1.561	26	575	390	133	27	25	146	29	27	2	117	53	26	16	22
Düsternbrook	1.675	1.071	1.022	49	604	458	96	31	19	84	14	6	8	70	31	7	8	24
Blücherplatz	4.335	3.196	3.120	76	1.139	674	309	99	57	171	16	8	8	155	50	35	21	49
Wik	7.779	5.784	5.701	83	1.995	1.315	452	140	88	475	40	28	12	435	217	90	46	82
Ravensberg	4.146	2.926	2.857	69	1.220	839	234	91	56	509	22	18	4	487	200	138	51	98
Schreventeich	5.375	3.080	3.011	69	2.295	1.797	324	98	76	581	18	10	8	563	286	121	52	104
Südfriedhof	5.141	3.838	3.748	90	1.303	816	317	107	63	435	22	16	6	413	157	80	69	107
Gaarden-Ost	3.754	2.530	2.494	36	1.224	755	313	109	47	550	12	6	6	538	250	150	67	71
Gaarden-Süd/Kronsburg	4.549	3.329	3.271	58	1.220	787	284	104	45	418	14	8	6	404	184	83	51	86
Hassee	5.306	3.775	3.704	71	1.531	1.019	323	122	67	752	26	19	7	726	395	168	52	111
Hasseldieksdamm	1.654	1.110	1.080	30	544	352	123	45	24	445	35	30	5	410	164	80	42	124
Ellerbek	2.239	1.759	1.741	18	480	241	154	49	36	94	7	7	-	87	30	23	12	22
Wellingdorf	3.296	2.493	2.449	44	803	494	203	66	40	258	12	6	6	246	108	74	27	37
Holtenau	2.605	1.923	1.887	36	682	390	201	60	31	78	11	3	8	67	21	12	6	28
Pries	3.188	2.473	2.453	20	715	377	220	78	40	100	8	5	3	92	24	26	19	23
Friedrichsort	898	664	659	5	234	136	61	27	10	43	2	2	-	41	14	12	6	9
Neumühlen/Dietrichsdorf	4.247	3.380	3.330	50	867	454	258	101	54	171	2	1	1	169	38	48	32	51
Elmschenhagen	7.831	6.225	6.150	75	1.606	894	455	179	78	316	22	12	10	294	105	64	35	90
Suchsdorf	4.929	3.742	3.684	58	1.187	768	298	89	32	170	8	3	5	162	91	36	9	26
Schilksee	2.932	2.101	2.058	43	831	516	209	61	45	95	5	3	2	90	29	19	8	34
Mettenhof	6.423	4.918	4.867	51	1.505	773	517	171	44	170	9	6	3	161	50	46	23	42
Russee	3.825	2.876	2.843	33	949	578	263	75	33	118	9	5	4	109	45	18	13	33
Meimersdorf	1.354	962	955	7	392	237	112	32	11	65	3	1	2	62	14	12	8	28
Moorsee	1.136	712	699	13	424	307	80	23	14	317	2	1	1	315	102	91	74	48
Wellsee	3.067	1.985	1.960	25	1.082	778	229	46	29	1.631	18	9	9	1.613	873	562	108	70
Rönne	270	198	192	6	72	37	21	10	4	26	-	-	-	26	3	3	2	18
nicht zuzuordnen ¹	18	11	10	1	7	4	2	1	-	2	1	-	1	1	-	1	-	-
Kiel insgesamt	99.725	72.186	70.961	1.225	27.539	17.786	6.487	2.139	1.127	8.672	413	280	133	8.259	3.701	2.103	896	1.559

Quelle: Kraftfahrt-Bundesamt

Stichtag: 01.01.2012

¹ EDV technisch bedingte Fehler (z.B. Adresse falsch geschrieben, daher nicht eindeutig zuordbar)

717. Bestand an Kraftfahrzeugen seit 1960

Jahr ¹	ins- gesamt	davon			Jahr ¹	ins- gesamt	davon		
		Kräder ²	PKW	LKW ³			Kräder ²	PKW	LKW ³
1960	26.424	4.405	17.982	4.037	2005	122.961	8.068	104.418	10.475
1961	29.979	4.352	21.570	4.057	2006	123.433	8.071	106.642	8.720
1962	34.140	4.094	25.642	4.404	2007	124.443	8.110	107.472	8.861
1963	38.475	3.753	29.990	4.732	2008 ⁴	110.196	7.183	94.561	8.452
1964	42.722	3.217	34.552	4.953	2009	110.411	7.324	94.713	8.374
1965	46.432	2.612	38.751	5.069	2010	112.345	7.559	96.294	8.492
1966	50.614	2.125	43.287	5.202	2011	114.174	7.650	97.966	8.558
1967	53.582	1.487	46.861	5.234	2012	116.090	7.693	99.725	8.672
1968	55.066	1.098	48.763	5.205					
1969	56.927	907	50.741	5.279					
1970	60.479	711	54.347	5.421					
1971	68.020	673	61.394	5.953					
1972	71.457	600	64.803	6.054					
1973	74.032	627	67.261	6.144					
1974	74.782	652	68.046	6.084					
1975	74.124	707	67.532	5.885					
1976	76.030	774	69.776	5.480					
1977	79.740	935	73.169	5.636					
1978	83.840	1.037	77.022	5.781					
1979	87.846	1.251	80.537	6.058					
1980	91.618	1.574	83.606	6.438					
1981	92.540	1.886	84.003	6.651					
1982	92.734	2.226	83.828	6.680					
1983	93.609	2.796	84.225	6.588					
1984	94.681	3.009	85.131	6.541					
1985	95.766	3.306	85.940	6.520					
1986	97.589	3.377	87.574	6.638					
1987	99.155	3.449	89.127	6.579					
1988	103.393	3.645	92.974	6.774					
1989	105.777	3.705	95.176	6.896					
1990	110.235	3.917	99.194	7.124					
1991	111.646	4.106	100.075	7.465					
1992	113.111	4.358	101.065	7.688					
1993	116.361	4.660	103.731	7.970					
1994	118.579	5.140	105.335	8.104					
1995	119.724	5.573	105.894	8.257					
1996	120.676	5.995	106.254	8.427					
1997	121.515	6.724	106.187	8.604					
1998	121.594	7.217	104.839	9.538					
1999	119.960	7.443	102.856	9.661					
2000	117.996	7.583	100.737	9.676					
2001	121.041	7.863	102.988	10.190					
2002	122.364	7.925	104.223	10.216					
2003	122.604	8.061	104.350	10.193					
2004	122.598	8.078	104.262	10.258					

Quelle bis 1986: Statistisches Landesamt Schleswig-Holstein

Quelle ab 1987: Kraftfahrt-Bundesamt

¹ Stichtag bis 1992: 01. Januar; Stichtag ab 1992: 10. Januar; Stichtag ab 1999: 01. Januar² 1966-1976 ohne Mopeds; 1977-1982 ohne Kleinkrafträder; seit 1983 ohne Leichtkrafträder³ Busse, Zugmaschinen und übrige Fahrzeuge⁴ Ab 2008 durch Änderung der Zulassungssystematik nur noch zugelassene Fahrzeuge

718. Flughafen Kiel-Holtenau

Jahr	Anzahl der Passagiere insgesamt	darunter:	
		Passagiere im Linienverkehr ¹	Flugbewegungen
1994	110.300	67.228	38.840
1995	114.200	74.636	33.096
1996	111.077	82.195	31.238
1997	117.070	87.804	35.910
1998	121.535	96.390	31.554
1999	129.211	100.554	32.242
2000	145.192	104.901	30.073
2001	166.196	126.628	31.028
2002	163.052	128.269	27.200
2003	114.018	81.910	25.930
2004	79.818	52.865	21.064
2005	73.472	41.889	19.367
2006	30.528	6.545	16.264
2007	22.660	-	15.792
2008	31.754	-	18.292
2009	29.540	-	18.336
2010	19.802	-	14.918
2011	28.210	-	18.702

Quelle: Kieler Flughafengesellschaft mbH

¹ Die letzte Linienfluglinie ist im Oktober 2006 eingestellt worden

Flughafen Kiel-Holtenau - Anzahl der Flugbewegungen

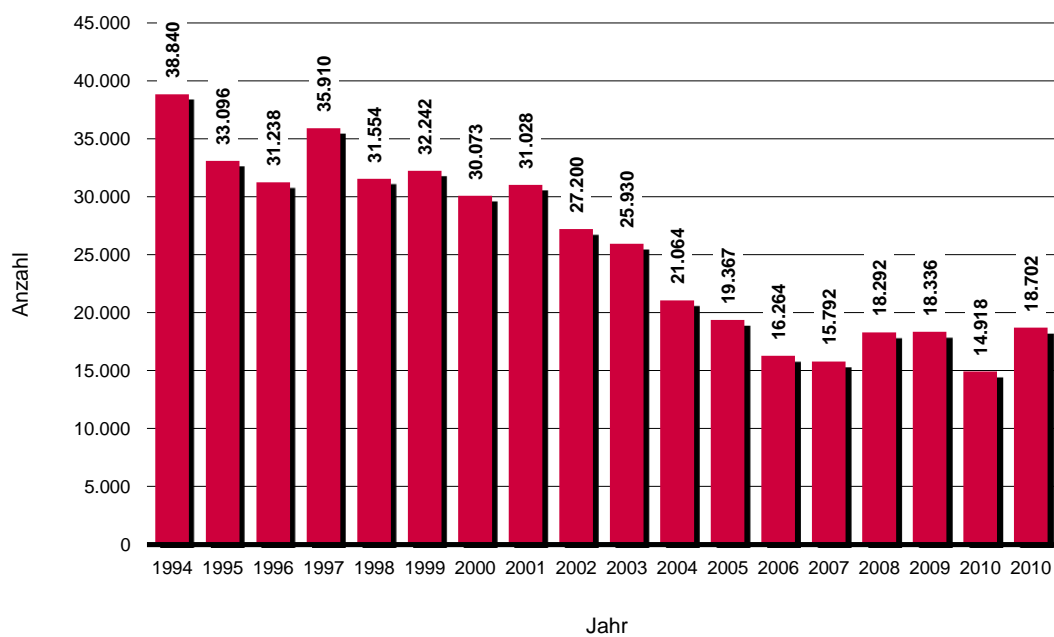

Preisindizes, Flächen und Landwirtschaft

801. Verbraucherpreisindex für Deutschland und Index der Einzelhandelspreise (2005 \triangleq 100)

Jahr ----- Monat	Verbraucherpreisindex						Index der Einzelhandelspreise	
	Gesamt- index	darunter ausgewählte Positionen					WZ 45 + 47 Einzelhandel und Kraft- fahrzeug- handel zusammen ¹	WZ 52 Einzel- handel insgesamt (ohne Handel mit Kfz)
		Nahrungs- mittel und alkoholfreie Getränke	Wohnung, Wasser, Strom, Gas u. a. Brennstoffe	Beherber- gungs- und Gaststätten- dienst- leistungen	Wohnungs- netto- kaltmiete	Kraftfahrer- preisindex		
2005	D	100,0	100,0	100,0	100,0	100,0	100,0	100,0
2006	D	101,6	102,0	102,9	101,2	101,1	102,9	100,7
2007	D	103,9	105,9	104,9	104,0	102,2	107,0	102,6
2008	D	106,6	112,3	108,5	106,3	103,5	110,3	105,3
2009	D	107,0	110,9	108,9	108,7	104,6	107,6	105,2
2010	D	108,2	112,5	110,1	109,9	105,8	111,6	106,6
2011	D	110,7	115,7	113,5	111,5	107,9	116,3	108,7
2009	Januar	106,3	112,7	109,4	106,9	104,1	105,1	104,6
	Februar	106,9	112,8	109,4	108,2	104,3	105,8	105,2
	März	106,8	112,3	109,3	107,0	104,4	105,4	105,1
	April	106,8	111,9	108,9	106,9	104,5	106,7	105,3
	Mai	106,7	111,3	108,9	107,8	104,5	107,4	105,2
	Juni	107,1	111,7	109,1	108,6	104,6	108,8	105,6
	Juli	107,1	110,5	108,7	111,5	104,7	107,6	104,5
	August	107,3	109,5	108,9	110,8	104,8	109,0	104,9
	September	106,9	109,5	108,7	108,1	104,8	108,1	105,2
	Oktober	107,0	109,0	108,7	107,8	104,9	108,7	105,4
	November	106,9	109,4	108,7	107,0	105,0	109,4	105,2
	Dezember	107,8	110,0	108,5	113,3	105,1	109,0	105,6
2010	Januar	107,1	111,3	109,1	108,5	105,2	110,3	105,5
	Februar	107,5	111,5	109,1	109,1	105,3	109,6	105,8
	März	108,0	112,4	109,5	109,2	105,5	111,5	106,6
	April	107,9	113,2	109,9	107,8	105,6	112,2	107,0
	Mai	108,0	112,5	110,0	109,0	105,7	112,2	106,8
	Juni	108,1	112,7	110,1	109,8	105,8	112,2	106,7
	Juli	108,4	112,9	110,1	112,6	105,9	111,5	106,2
	August	108,4	112,1	110,4	112,2	106,0	111,2	106,2
	September	108,3	112,0	110,4	109,2	106,0	111,5	106,6
	Oktober	108,4	111,9	110,5	109,1	106,1	111,6	106,8
	November	108,5	112,9	110,8	108,1	106,3	111,9	107,3
	Dezember	109,6	114,0	111,1	114,1	106,4	113,4	107,7
2011	Januar	109,2	114,4	112,1	109,5	106,5	114,0	107,3
	Februar	109,8	115,4	112,5	110,2	106,7	114,2	107,9
	März	110,3	115,3	113,0	109,6	106,8	116,2	108,7
	April	110,5	115,5	113,3	109,6	106,9	117,2	108,9
	Mai	110,5	116,2	113,2	110,0	107,0	117,2	108,9
	Juni	110,6	116,2	113,4	111,0	107,1	116,7	108,6
	Juli	111,0	116,0	113,6	114,4	107,2	117,0	108,1
	August	111,0	115,5	113,6	114,2	107,3	115,9	108,1
	September	111,1	115,5	114,0	111,3	107,4	117,0	109,1
	Oktober	111,1	115,6	114,3	111,3	107,5	116,8	109,4
	November	111,1	116,1	114,6	110,2	107,6	116,8	109,7
	Dezember	111,9	116,8	114,6	116,4	107,7	116,2	109,6

Quelle: Statistisches Amt für Hamburg und Schleswig-Holstein

¹ Frühere Bezeichnung: Index der Einzelhandelspreise

802. Flächen der Stadt nach Nutzungsart

Jahr	insgesamt	davon										
		Gebäude- und Freifläche	dar.	Betriebsfläche	Erholungsfläche	dar.	Verkehrsflächen	dar.	Landwirtschaftliche Fläche	Waldfläche	Wasserfläche	Flächen anderer Nutzung
			für Wohnen			Grünanlagen		Straße, Weg, Platz				
ha.												
2005	11.839,7	4.015,7	2.076,6	30,2	593,9	431,0	1.599,7	1.113,3	3.793,3	487,6	1.092,4	227,1
2006	11.865,2	3.960,2	2.060,2	27,7	545,8	376,8	1.662,3	1.116,5	3.762,0	597,1	1.121,6	188,5
2007	11.865,2	3.962,6	2.073,3	10,7	633,3	471,6	1.687,0	1.116,3	3.625,8	650,2	1.115,6	180,1
2008	11.865,2	3.932,8	2.087,1	10,7	657,1	493,6	1.713,5	1.128,1	3.605,3	649,6	1.115,2	181,1
2009	11.865,2	3.935,0	2.091,7	9,9	654,1	490,6	1.713,2	1.128,5	3.588,5	669,8	1.112,7	182,0
2010	11.865,2	3.938,5	2.094,8	10,0	652,3	488,9	1.712,9	1.128,5	3.571,7	684,1	1.113,6	182,1
2011

Quelle: Katasteramt Kiel

803. Flächen der Stadtteile in Hektar

Stadtteil	Hektar	Einwohner/-innen	Einwohner/innen pro Hektar
Altstadt	34,7	611	17,6
Vorstadt	46,2	1.087	23,5
Exerzierplatz	42,0	6.308	150,2
Damperhof	45,8	3.207	70,0
Brunswik	54,0	6.263	116,0
Düsternbrook	183,2	2.975	16,2
Blücherpatz	82,3	10.853	131,9
Wik	772,8	18.383	23,8
Ravensberg	301,4	11.760	39,0
Schreventeich	247,3	11.517	46,6
Südfriedhof	318,7	14.511	45,5
Gaarden Ost	259,7	16.386	63,1
Gaarden Süd/Kronsborg	628,7	10.393	16,5
Hassee	580,2	12.082	20,8
Hasseldieksdamm	338,6	2.767	8,2
Ellerbek	237,4	5.793	24,4
Wellingdorf	376,8	7.979	21,2
Holtenau	591,1	5.212	8,8
Pries	493,2	7.291	14,8
Friedrichsort	271,2	2.159	8,0
Neumühlen/Dietrichsdorf	434,2	11.866	27,3
Elmschenhagen	666,4	17.240	25,9
Suchsdorf	803,6	9.451	11,8
Schilksee	589,5	5.181	8,8
Mettenhof	282,7	19.028	67,3
Russee	397,5	7.173	18,0
Meimersdorf	770,6	2.828	3,7
Moorsee	557,3	1.769	3,2
Wellsee	514,0	5.083	9,9
Rönne	478,4	428	0,9
Stadtteile zusammen ¹	11.399,6	237.584	20,8

Quelle: Eigene Fortschreibung - Stand 31.12.2011

¹ Fläche ohne den Kieler Hafen, die amtliche Fläche der Landeshauptstadt Kiel beträgt 11.865 ha.

804. Kaufwerte für baureifes Land

Jahr	Fälle	Fläche in 1.000 qm	Kaufwert in Euro je qm
1991	72	59,6	109,47
1992	79	81,9	185,01
1993	46	61,6	155,74
1994	67	96,4	130,06
1995	49	95,9	158,99
1996	22	16,8	168,86
1997	4	4,9	105,70
1998	15	27,9	66,62
1999	38	36,3	174,43
2000	37	40,8	243,03
2001	18	36,5	136,15
2002	24	24,6	268,38
2003	31	43,1	80,92
2004	49	57,0	161,19
2005	68	54,6	117,55
2006	23	14,0	147,18
2007	66	41,7	160,17
2008	91	74,4	158,26
2009	84	53,5	209,25
2010	65	53,9	137,05

Quelle: Statistisches Amt für Hamburg und Schleswig-Holstein

805. Viehbestände

Jahr	Pferde	Schafe	Rinder	
			ins- gesamt	darunter Milchkühe
1992	331	104	1.976	-
1994	358	114	1.679	545
1996	390	126	1.660	546
1999	262	298	1.789	494
2001	240	303	1.718	-
2003	256	364	1.497	413
2005	-	-	-	-
2007	301	-	1.468	531
2009	-	-	1.765	586
2011	-	-	1.573	631

Quelle: Statistisches Amt für Hamburg und Schleswig-Holstein

Bau- und Wohnungswesen

901. Baugenehmigungen

Jahr	Wohnungen insgesamt	davon					
		Errichtung neuer Wohnbauten		Maßnahmen an bestehenden Wohngebäuden (Anzahl Wohnungen) ²	Errichtung neuer Nichtwohnbauten		Maßnahmen an bestehenden Nichtwohnbauten (Anzahl Wohnungen) ²
		Gebäude	mit Wohnungen ¹		Gebäude	mit Wohnungen	
1992	1.056	243	929	110	47	16	1
1993	954	251	821	74	32	54	5
1994	1.090	233	924	149	34	7	10
1995	1.326	288	991	290	41	39	6
1996	849	170	620	187	29	35	7
1997	1.505	236	1.380	123	37	2	-
1998	851	165	737	106	45	12	-4
1999	550	192	502	36	28	8	4
2000	299	168	255	43	26	1	-
2001	322	249	354	-39	25	7	-
2002	300	218	257	38	16	5	-
2003	316	209	297	17	23	-	2
2004	318	197	273	48	13	-	-3
2005	297	227	266	30	27	-	1
2006	358	237	328	31	28	1	-2
2007	319	200	309	9	23	-	1
2008	256	142	243	17	22	-	-4
2009	335	234	310	23	18	4	-2
2010	283	171	249	34	19	-	-
2011	328	162	283	37	30	-	8

Quelle: Statistisches Amt für Hamburg und Schleswig-Holstein

¹ Inklusive Wohnungen in Wohnheimen² Ergebnisse unter Berücksichtigung von Abgängen, die sich durch Abbrüche und Nutzungsänderungen ergeben**902. Baufertigstellungen - nur Errichtung neuer Gebäude -**

Jahr	Wohngebäude			Nichtwohngebäude	
	Gebäude insgesamt	mit Wohnungen	darunter	Gebäude insgesamt	mit Wohnungen
			Wohngebäude mit 1 und 2 Wohnungen		
1992	235	812	184	46	5
1993	243	784	190	34	5
1994	215	719	171	29	18
1995	261	1.137	181	40	65
1996	168	638	115	21	3
1997	213	1.046	128	33	43
1998	251	1.179	143	34	6
1999	148	553	100	38	1
2000	136	189	128	24	6
2001	171	253	158	31	2
2002	293	420	283	11	8
2003	217	296	206	26	4
2004	181	225	176	18	1
2005	191	275	180	11	-
2006	198	273	189	24	1
2007	223	266	214	25	-
2008	135	214	130	10	-
2009	146	296	134	18	-
2010	107	141	101	16	4
2011	231	288	224	23	-

Quelle: Statistisches Amt für Hamburg und Schleswig-Holstein

903. Bauüberhang - Errichtung neuer Gebäude -

(genehmigte, aber noch nicht fertiggestellte Wohnungen)

Jahr	Genehmigte Wohnungen in Wohn- und Nichtwohngebäuden	davon	
		im Bau befindlich	noch nicht begonnen
1992	1.075	835	240
1993	1.133	870	263
1994	1.293	1.068	225
1995	1.086	529	557
1996	1.095	813	282
1997	1.343	1.038	305
1998	768	443	325
1999	698	161	537
2000	735	223	512
2001	791	561	230
2002	314	186	128
2003	289	183	106
2004	311	215	96
2005	270	136	134
2006	311	170	141
2007	346	199	147
2008	366	249	117
2009	354	162	192
2010	439	302	137
2011	432	289	143

Quelle: Statistisches Amt für Hamburg und Schleswig-Holstein

904. Bestand an Wohngebäuden und Wohnungen ¹

Jahr	Wohngebäude	Wohnungen in Wohngebäuden	Wohnungen in Nichtwohngebäuden	Wohnungen gesamt
1992	32.199	120.443	1.442	121.885
1993	32.427	121.241	1.445	122.686
1994	32.637	122.034	1.468	123.502
1995	32.890	123.229	1.539	124.768
1996	33.047	123.930	1.544	125.474
1997	33.254	125.226	1.595	126.821
1998	33.505	126.553	1.602	128.155
1999	33.649	127.149	1.614	128.763
2000	33.779	127.380	1.629	129.009
2001	33.944	127.586	1.630	129.216
2002	34.231	127.983	1.640	129.623
2003	34.443	128.293	1.646	129.939
2004	34.617	128.411	1.638	130.049
2005	34.804	128.716	1.640	130.356
2006	35.002	129.018	1.642	130.660
2007	35.218	129.276	1.644	130.920
2008	35.345	129.436	1.633	131.069
2009	35.491	129.738	1.633	131.371
2010	35.585	129.809	1.635	131.444
2011	35.816	130.114	1.635	131.749

Quelle: Statistisches Amt für Hamburg und Schleswig-Holstein

¹ Seit 1989 ohne Wohnheime

905. Netto-Zugang an Wohnungen

Stadtteil	Jahr										Σ seit 2002
	2002	2003	2004	2005	2006	2007	2008	2009	2010	2011	
Altstadt	-	-	-	-	-	1	6	-	-	-	7
Vorstadt	-	2	-	-5	-	-1					-4
Exerzierplatz	-14	-	16	33	-	-		2	1	10	36
Damperhof	-	11	2	6	22	-3	-8	9	8	17	57
Brunswik	2	-	-	-	-	10	-1	22	6	14	55
Düsternbrook	-	1	1	7	11	8	17	1	10	1	57
Blücherpatz	-1	3	2	12	1	-		2	-74	7	-51
Wik	33	32	1	-1	1	-2	1	19	-	397	504
Ravensberg	4	117	3	-1	3	-	1	67	2	18	233
Schreventeich	3	1	6	4	-	2	7	-	-	2	-16
Südfriedhof	-1	18	-5	8	5	2	12	3	-7	1	46
Gaarden-Ost	39	2	-	-3	1	-2	-1	1	-	13	48
Gaarden-Süd/Kronsburg	9	1	6	3	4	26	4	-2	6	1	70
Hassee	-2	50	21	11	-66	6	4	2	1	2	47
Hasseldieksdamm	6	20	5	5	9	14		-	1	-	62
Ellerbek	-	-2	2	1	-	3	1	-	-	-	-18
Wellingdorf	13	-3	-1	-122	6	-	85	6	-	10	3
Holtenau	1	3	-	5	6	3	1	-	-	2	35
Pries	8	1	3	12	9	1	3	2	-	-	75
Friedrichsort	-	-	-	-	-	-	1	-	-	-	5
Neumühlen/Dietrichsdorf	19	7	61	34	6	9	-3	7	2	3	150
Elmschenhagen	23	2	11	38	8	8	3	2	2	3	102
Suchsdorf	50	102	72	81	50	69	63	51	6	32	594
Schilksee	2	6	1	1	1	3	5	6	1	2	29
Mettenhof	3	2	-	1	-	-	1	1	4	-	16
Russee	44	11	42	12	12	25	10	1	1	-	201
Meimersdorf	97	41	48	11	76	55	15	99	77	15	559
Moorsee	2	2	4	9	33	8	8	20	15	11	124
Wellsee	8	1	3	14	7	5	5	9	5	1	67
Rönne	-	-	-	-	-	3	6	1	1	-	17
Kiel insgesamt	348	431	304	176	205	253	246	331	68	562	3.110

Quelle: Eigene Fortschreibung

Nettozugang an Wohnungen

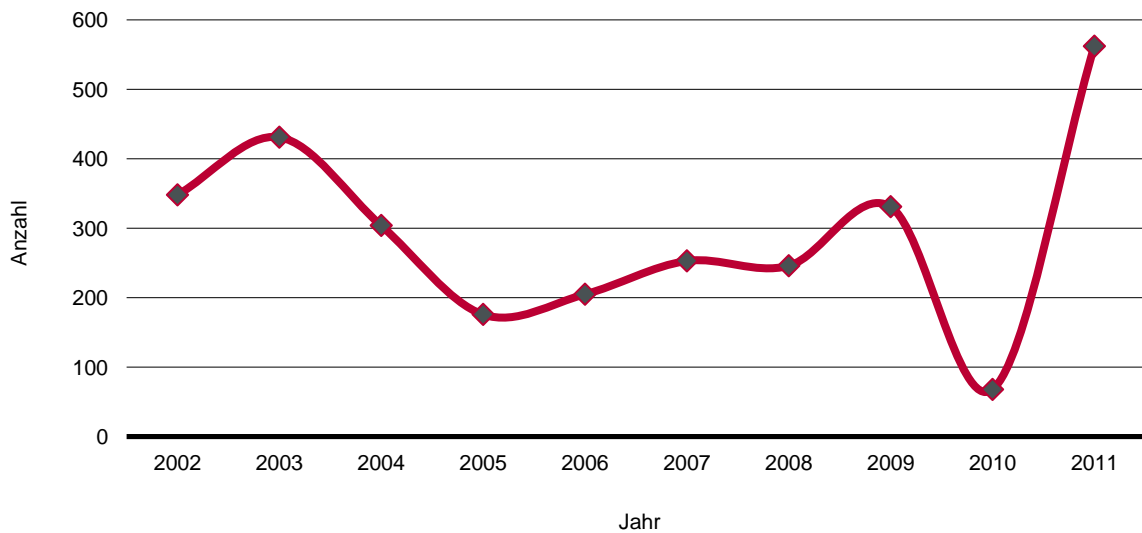

906. Anzahl der Wohnungen und Räume am 31.12.2011 ¹

Stadtteil	Anzahl der Wohnungen									Wohnfläche in qm
	insgesamt	davon mit ... Räumen								
		1	2	3	4	5	6	7 u. m.	o. A. ²	
Altstadt	438	54	77	117	126	36	14	8	6	25.489
Vorstadt	968	36	77	436	297	65	24	5	28	58.058
Exerzierplatz	4.271	347	417	1.542	1.350	384	100	71	60	263.002
Damperhof	2.213	278	246	749	579	189	78	33	61	134.256
Brunswik	4.216	321	581	1.495	1.440	240	59	43	37	242.583
Düsternbrook	1.528	122	137	342	301	223	147	244	12	139.915
Blücherplatz	6.768	305	549	1.632	2.647	1.044	388	196	7	481.002
Wik	9.853	201	532	2.953	3.670	1.568	472	232	225	665.779
Ravensberg	7.311	380	459	3.346	2.327	556	137	77	29	424.250
Schreventeich	6.981	282	747	2.316	2.197	996	298	97	48	430.962
Südfriedhof	9.366	229	929	4.380	2.809	692	226	54	47	528.331
Gaarden-Ost	10.379	522	1.446	4.772	2.551	506	100	58	424	519.523
Gaarden-Süd/Kronsburg	5.765	86	318	1.786	1.837	940	421	292	85	380.384
Hassee	7.251	507	782	2.412	2.012	802	326	235	175	433.409
Hasseldieksdamm	1.447	111	54	289	296	298	189	178	32	120.045
Ellerbek	3.292	38	303	1.168	1.063	450	189	55	26	203.118
Wellingdorf	4.660	132	303	1.465	1.852	535	194	90	89	281.243
Holtenau	2.828	88	182	625	882	593	311	140	7	202.653
Pries	3.784	95	164	1.089	1.544	503	239	121	29	253.400
Friedrichsort	1.173	35	96	441	484	89	15	13	0	73.861
Neumühlen/Diedrichsdorf	6.605	86	533	2.007	2.333	1.064	266	176	140	404.902
Elmschenhagen	8.515	97	582	2.605	2.806	1.239	607	454	125	571.819
Suchsdorf	4.333	21	218	633	1.417	1.066	511	333	134	367.031
Schilksee	3.090	556	101	352	978	524	350	202	27	248.568
Mettenhof	8.643	501	492	1.516	3.283	2.368	357	109	17	635.835
Russee	3.364	38	138	439	822	902	603	268	154	285.442
Meimersdorf	1.055	8	12	123	260	300	182	100	70	95.716
Moorsee	703	11	8	64	142	222	130	70	56	61.135
Wellsee	2.417	37	160	510	686	514	248	96	166	178.656
Rönne	197	0	5	35	46	32	40	34	5	19.348
Kiel insgesamt	133.414	5.524	10.648	41.639	43.037	18.940	7.221	4.084	2.321	8.729.715

Quelle: Eigene Fortschreibung aufbauend auf der Gebäude- und Wohnungszählung 1968.

¹ Durch die Umstellung auf eine andere Datenbasis, ist diese Tabelle nur noch eingeschränkt mit früheren Publikationen der Landeshauptstadt Kiel vergleichbar.

² o. A. = ohne Angabe zu Räumen und Wohnfläche (Abgleich einer neuen Datenquelle)

Anteil der Wohnungen nach Anzahl der Räume

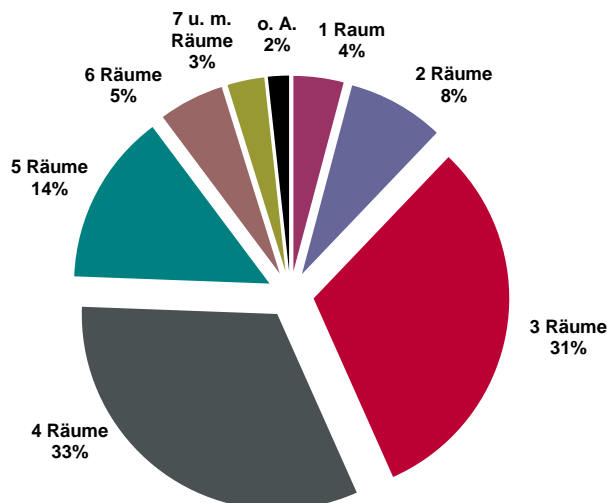

907. Wohngeld

Jahr	Anträge	Erstbewilligungen	Zahlfälle insgesamt ¹	darunter		gezahlte Beträge	darunter	
				Lastenzuschuss	in 1.000 Euro		Lastenzuschuss	
1992	17.288	3.056	7.619			289	8.650	418
1993	16.452	3.261	6.932	220	7.763	351		
1994	15.162	3.371	7.927	214	7.161	279		
1995	13.336	2.981	6.774	168	6.570	240		
1996	12.765	3.490	6.345	131	6.713	227		
1997	12.985	3.632	6.484	151	7.049	222		
1998	11.789	2.973	5.955	156	6.783	230		
1999	11.630	3.254	7.527	201	6.881	235		
2000	10.401	2.861	6.255	177	6.494	241		
2001	12.550	4.073	8.070	221	9.915	339		
2002	13.178	3.138	9.063	273	11.779	417		
2003	15.009	2.948	10.096	312	13.101	475		
2004	15.760	3.747	10.865	336	15.398	549		
2005 ²	6.414	1.572	3.589	196	6.038	382		
2006	5.439	904	3.066	180	5.131	360		
2007	4.693	917	2.670	157	4.038	293		
2008	4.860	1.161	2.978	162	3.226	265		
2009	8.435	2.327	3.917	186	5.954	394		
2010	9.994	3.486	5.269	194	8.884	451		
2011	9.139	1.818	4.956	194	9.050	409		

Quelle: Amt für Wohnen und Grundsicherung der Landeshauptstadt Kiel

¹ Stand: Dezember des Jahres² Der Rückgang der Fallzahlen seit dem Jahr 2005 ergibt sich aus der neuen Gesetzeslage. Hartz IV Berechtigte sind vom Wohngeld ausgeschlossen.**908. Wohnungssuchende/ Wohnungsvermittlungen**

Jahr	Anträge im Kalenderjahr ¹	Wohnungssuchende insgesamt ²	darunter		Wohnungsvermittlungen insgesamt	darunter		Ausstellung von Wohnberechtigungs-scheinen
			ausländische Haushalte ³	Bewerber/-innen für Rentnerwohnanlagen		ausländische Haushalte ³	Altenwohnungen/Rentnerwohnanlagen	
1992	3.590	2.936	615	194	823	144	118	3.618
1993	3.802	2.774	484	182	1.276	191	143	3.594
1994	3.971	3.238	620	239	1.228	215	122	3.590
1995	4.220	3.273	800	81	1.488	203	256	4.162
1996	4.098	2.855	554	78	1.505	364	80	4.242
1997	4.554	3.141	563	92	1.605	248	93	4.733
1998	3.827	2.047	451	66	1.641	219	75	4.268
1999	3.288	1.020	241	33	1.445	247	110	3.697
2000	3.213	1.119	227	33	1.406	154	133	3.336
2001	3.276	1.722	313	34	1.117	131	104	3.398
2002	3.483	2.077	298	22	1.210	113	111	3.661
2003	3.520	1.948	234	31	1.316	108	146	3.730
2004	3.046	1.558	161	23	1.226	119	120	3.061
2005	2.560	1.216	209	12	959	94	117	2.650
2006	2.652	1.469	238	14	962	141	159	2.699
2007	2.893	1.619	250	23	914	125	174	2.867
2008	2.504	1.295	206	31	946	141	187	2.668
2009	2.283	1.026	181	37	963	146	188	2.465
2010	2.097	1.214	162	26	865	127	179	2.436
2011	2.378	1.322	170	33	936	116	178	2.689

Quelle: Amt für Wohnen und Grundsicherung der Landeshauptstadt Kiel

¹ Einschließlich verlängerte Anträge² Am Jahresende, die Anträge erlöschen nach Ablauf eines Jahres.³ Inklusive Asylberechtigte, Asylsuchende, Kontingentflüchtlinge, Kriegsflüchtlinge.

Polizei und Feuerwehr

1001. Gemeldete Straftaten

Jahr	Straftaten Insgesamt		davon															
	ab- solut	aufge- klärt in %	Straftaten gegen das Leben		Straftaten gegen die sexuelle Selbst- bestimmung		Rohheits- delikte		Einfacher Diebstahl		Schwerer Diebstahl		Vermögens- und Fälschungs- delikte		Rauschgift- delikte		Sonstige Straftaten	
			ab- solut	aufge- klärt in %	ab- solut	aufge- klärt in %	ab- solut	aufge- klärt in %	ab- solut	aufge- klärt in %	ab- solut	aufge- klärt in %	ab- solut	aufge- klärt in %	ab- solut	aufge- klärt in %	ab- solut	aufge- klärt in %
1988	28.948	44,4	9	88,9	164	57,9	2.488	84,4	7.698	57,4	11.453	14,4	2.374	83,3	157	91,7	4.605	53,4
1989	27.470	46,0	7	100,0	219	48,9	2.486	84,5	6.950	52,7	10.108	27,8	2.725	84,1	236	90,3	4.739	30,4
1990	31.624	45,1	16	93,8	224	50,0	2.880	84,5	8.188	60,5	12.106	10,9	2.549	84,7	376	92,3	5.285	55,3
1991	33.486	44,8	23	87,0	239	52,7	3.267	83,1	8.497	59,8	12.954	12,7	2.481	81,2	397	96,2	5.628	53,6
1992	33.670	41,4	23	100,0	234	55,6	2.812	80,7	8.903	54,8	14.049	9,8	2.253	80,8	506	95,7	4.890	60,5
1993	37.858	43,1	21	95,2	195	53,8	3.097	81,7	10.133	57,8	15.428	10,9	3.135	80,1	435	90,6	5.414	59,4
1994	36.693	43,9	13	76,9	210	80,0	3.496	84,0	8.231	51,3	13.823	11,6	3.048	75,6	461	87,0	7.411	60,2
1995	41.790	41,8	23	91,3	193	58,5	3.527	82,8	10.017	51,5	15.865	8,3	3.174	77,4	561	93,6	8.430	58,8
1996	36.738	43,0	15	100,0	240	73,3	3.289	80,1	9.739	51,7	12.995	11,0	2.889	62,7	929	91,4	6.642	57,9
1997	37.175	42,3	12	100,0	227	69,6	3.399	77,7	9.625	52,7	13.631	9,9	2.981	67,1	828	90,6	6.472	57,8
1998	37.196	44,2	16	100,0	226	62,8	3.266	79,0	10.077	52,3	12.413	9,8	2.995	71,1	1.045	90,5	7.158	57,9
1999	35.044	41,7	9	88,9	177	66,7	3.275	79,0	8.503	48,5	11.509	8,8	3.593	74,9	1.375	50,9	6.603	51,1
2000	33.661	43,9	10	100,0	203	68,0	3.567	80,3	8.101	48,4	9.961	9,6	3.268	67,3	1.025	86,7	7.526	50,5
2001	35.118	45,1	12	83,3	241	60,2	3.584	80,2	8.432	50,1	10.448	10,8	3.113	71,7	1.405	84,1	7.883	51,3
2002	38.593	44,5	11	81,8	200	66,0	3.630	82,4	8.918	49,8	11.965	7,6	3.897	79,1	1.509	84,8	8.463	51,2
2003	38.390	46,1	10	80,0	229	76,4	3.589	82,6	9.575	50,4	10.571	9,9	4.283	71,1	1.394	83,9	8.739	51,1
2004	37.832	45,6	13	76,9	261	66,3	3.834	82,8	8.686	49,0	11.345	9,9	4.839	76,3	1.362	91,8	7.492	47,7
2005	33.776	48,6	10	70,0	265	53,2	4.007	81,5	7.733	47,9	7.922	10,6	5.205	78,8	1.548	89,5	7.086	41,9
2006	32.097	49,5	11	63,6	287	47,0	4.014	82,0	7.229	51,6	7.488	11,0	4.847	77,4	1.373	82,9	6.848	44,0
2007	29.540	47,9	k. A. ¹	k. A.	228	64,9	3.751	80,2	6.818	49,3	6.971	11,5	3.958	75,6	1.412	85,4	6.385	41,2
2008	31.900	47,3	6	83,3	208	59,6	4.027	81,3	6.933	49,3	8.828	12,8	3.572	74,8	1.323	91,5	6.449	42,3
2009	30.772	47,7	16	68,8	219	65,3	4.119	82,6	6.750	52,2	8.474	12,0	3.451	69,7	1.395	93,0	6.348	65,8
2010	28.861	49,3	21	105,0	217	70,5	4.088	81,6	6.235	47,5	7.236	13,0	4.165	75,1	1.176	90,9	5.723	45,8
2011	26.341	46,5	15	93,3	220	64,1	3.801	81,1	5.759	47,2	7.251	10,1	3.353	72,7	736	90,4	5.206	47,3

Quelle: Polizeiliche Kriminalstatistik herausgegeben von der Polizeidirektion Kiel

¹ EDV-technische Abgrenzungsprobleme zu anderen Straftatengruppen

1002. Ermittelte Tatverdächtige ¹

Jahr	Ins-gesamt	davon		darunter	davon			
		männ-lich	weib-lich	Ausländer/-innen	Kinder	Jugend-liche	Heran-wachs-ende	Er-wachsene
1992	8.802	6.823	1.979	2.576	450	912	951	6.489
1993	9.934	7.762	2.172	3.098	468	1.021	1.090	7.355
1994	9.541	7.615	1.926	2.645	439	1.020	860	7.222
1995	10.842	8.458	2.384	2.620	537	1.624	972	7.709
1996	10.325	8.024	2.301	2.705	607	1.178	994	7.546
1997	10.118	7.834	2.284	2.460	580	1.226	1.031	7.281
1998	10.291	7.857	2.434	2.498	666	1.358	969	7.298
1999	9.230	7.137	2.093	2.209	489	1.107	1.005	6.629
2000	9.698	7.554	2.144	2.318	623	1.059	1.028	6.988
2001	10.002	7.766	2.236	2.411	489	1.128	1.073	7.312
2002	10.587	8.078	2.509	2.454	492	1.143	1.183	7.769
2003	11.396	8.664	2.732	2.706	597	1.295	1.213	8.291
2004	10.725	8.255	2.470	2.169	556	1.255	1.125	7.789
2005	9.886	7.593	2.293	1.622	515	1.106	1.079	7.186
2006	9.782	7.519	2.263	1.541	452	1.198	1.073	7.059
2007	9.447	7.282	2.165	1.458	425	1.200	1.022	6.800
2008	9.633	7.549	2.084	1.550	433	1.151	1.162	6.887
2009	9.949	7.653	2.296	1.460	428	1.249	1.076	7.196
2010	9.451	7.219	2.232	1.463	364	974	1.064	7.049
2011	8.713	6.513	2.200	1.465	269	892	963	6.589

Quelle: Polizeiliche Kriminalstatistik herausgegeben von der Polizeidirektion Kiel

¹ I. d. R. werden Tatverdächtige in jedem Gebiet nur einmal gezählt, unabhängig von der Anzahl der von dieser Person verübten Straftaten.

Anteil der unter 21-Jährigen an den Tatverdächtigen

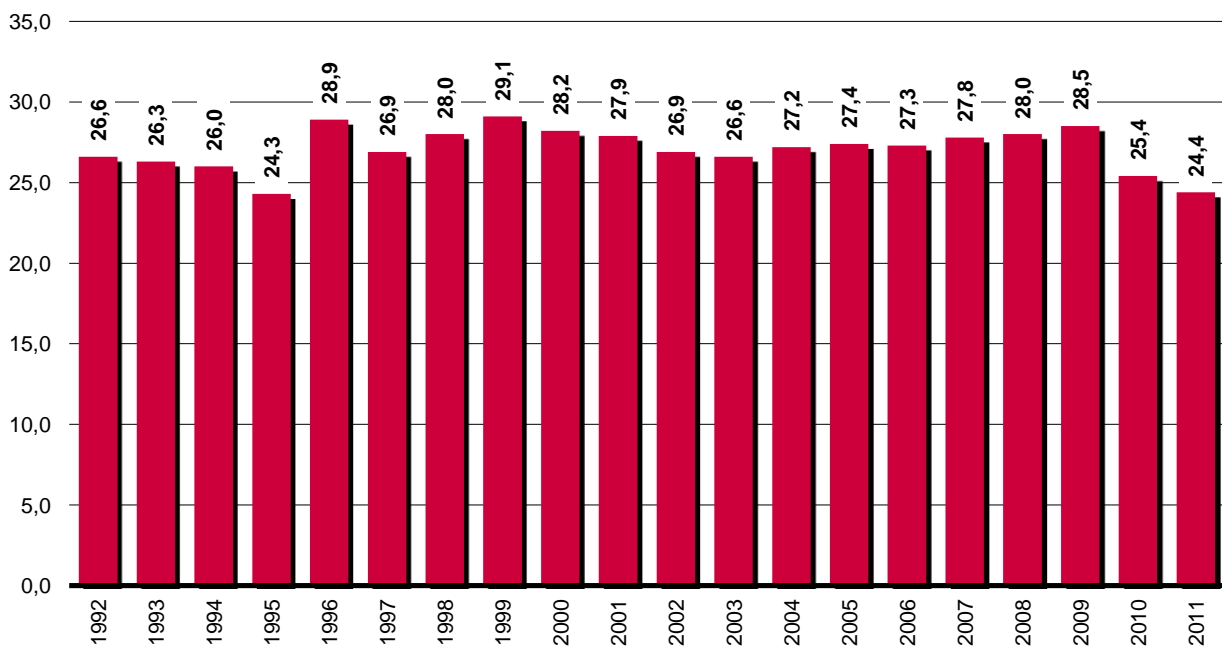

1003. Gemeldete Straftaten nach Stadtteilen

Stadtteil	Jahr											
	2000	2001	2002	2003	2004	2005	2006	2007	2008	2009	2010	2011
Altstadt	1.667	1.926	1.921	2.552	2.145	1.845	1.541	1.313	1.177	1.276	1.059	867
Vorstadt	4.065	4.324	4.807	5.744	5.290	4.375	3.756	3.313	3.747	3.409	3.217	3.198
Exerzierplatz	781	1.009	1.018	1.334	1.279	1.204	878	799	956	816	808	685
Damperhof	971	1.060	1.105	1.160	1.309	1.146	1.116	839	779	876	1.044	956
Brunswik	799	842	1.140	1.121	1.154	983	971	764	837	790	728	712
Düsternbrook	510	458	699	650	628	407	469	373	429	394	363	315
Blücherplatz	654	713	1.168	833	890	793	714	586	569	592	575	514
Wik	1.240	1.305	1.526	1.593	1.637	1.677	1.281	1.108	1.247	1.411	1.098	1.078
Ravensberg	1.266	1.435	2.055	1.485	1.819	1.502	1.451	1.244	1.226	1.130	1.546	996
Schreventeich	1.390	1.183	1.593	1.384	1.584	1.328	1.329	1.276	1.282	1.338	1.077	988
Südfriedhof	3.185	3.132	3.677	3.982	3.351	3.054	2.944	2.976	3.277	2.825	2.559	2.408
Gaarden-Ost	3.245	4.002	4.005	3.836	4.051	3.812	4.046	3.445	4.358	4.084	3.640	3.479
Gaarden-Süd/Kronsburg	1.510	1.673	1.574	1.373	1.265	1.122	1.285	1.307	1.283	1.189	1.032	1.045
Hassee	1.662	1.738	1.757	1.536	1.569	1.506	1.488	1.347	1.466	1.479	1.257	1.262
Hasseldieksdamm	410	443	355	396	324	324	344	383	336	306	333	299
Ellerbek	373	389	444	423	419	460	398	451	580	526	519	413
Wellingdorf	739	854	827	866	1.015	770	822	885	1.278	986	937	816
Holtenau	279	287	404	335	416	390	566	329	315	272	359	291
Pries	688	791	887	968	973	878	850	629	605	716	634	560
Friedrichsort	406	374	376	338	401	464	352	286	353	290	338	312
Neumühlen/Dietrichsdorf	890	1.033	1.109	1.076	1.170	1.034	1.035	1.057	1.134	1.308	1.189	1.092
Elmschenhagen	1.394	1.273	1.413	1.526	1.437	1.217	1.209	1.189	1.333	1.355	1.161	1.131
Suchsdorf	630	527	533	478	582	484	436	527	502	512	385	437
Schilksee	425	392	418	425	451	429	322	402	355	337	270	269
Mettenhof	2.201	1.744	1.642	1.776	1.538	1.525	1.656	1.582	1.440	1.521	1.558	1.328
Russee	394	473	441	389	335	340	348	347	338	227	260	219
Meimersdorf	35	37	33	30	57	33	39	103	142	116	107	91
Moorsee	88	89	99	58	90	80	43	76	89	74	79	104
Wellsee	375	427	436	291	360	231	238	327	338	344	312	315
Rönne	14	22	20	6	7	12	6	5	8	13	9	5
nicht zuzuordnen	1.375	1.163	1.094	426	286	351	164	272	121	260	408	156
Kiel gesamt	33.661	35.118	38.593	38.390	37.832	33.776	32.097	29.540	31.900	30.772	28.861	26.341

Quelle: Polizeidirektion Kiel

Gemeldete Straftaten in den Stadtteilen 2011

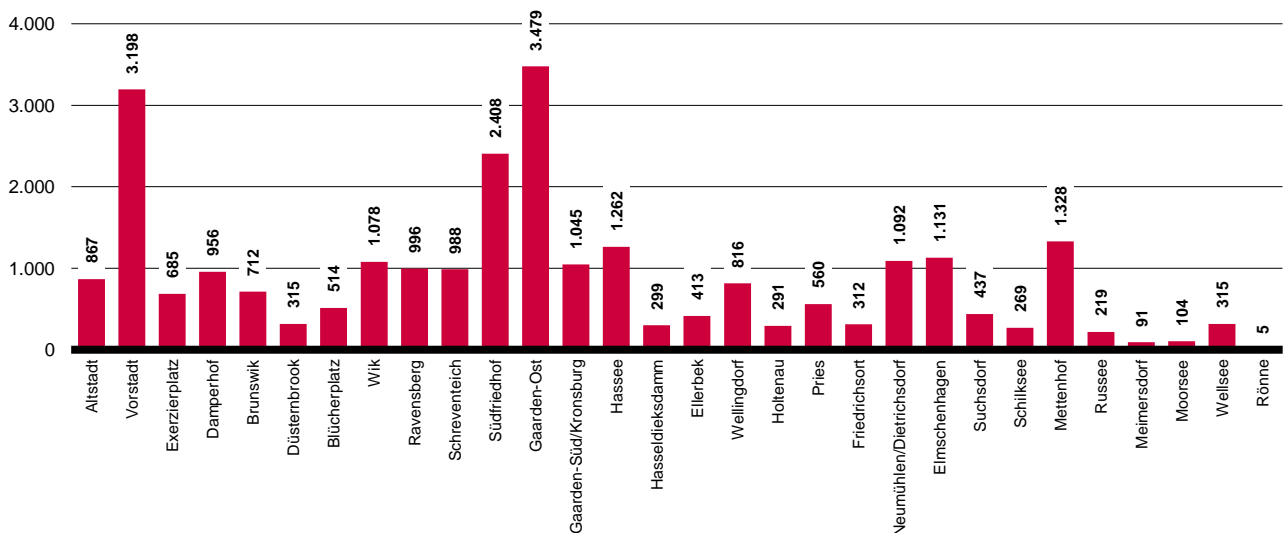

1004. Straßenverkehrsunfälle

Jahr	Unfälle			Verunglückte Personen		Anzahl Fahrerfluchten
	insgesamt	darunter:		Getötete	Verletzte	
		mit Personenschäden	Unfälle unter Alkoholeinfluss			
1992	8.018	1.451	310	9	1.818	1.869
1993	8.103	1.429	297	4	1.747	1.848
1994	8.145	1.424	284	8	1.729	1.750
1995	6.927	1.371	226	11	1.705	1.764
1996	6.892	1.272	262	9	1.652	1.682
1997	6.604	.	253	12	1.729	1.753
1998	6.346	1.243	182	5	1.590	1.570
1999	6.350	1.297	208	5	1.645	1.768
2000	6.058	1.187	180	5	1.471	1.581
2001	5.611	1.206	204	10	1.494	1.500
2002	5.609	1.249	170	6	1.570	1.554
2003	4.812	1.166	182	9	1.459	1.605
2004	5.337	1.095	160	5	1.318	1.461
2005	4.896	1.077	162	1	1.282	1.440
2006	5.092	1.065	140	5	1.326	1.645
2007	5.347	1.132	155	7	1.445	1.722
2008	5.636	1.052	135	7	1.312	1.780
2009	6.222	1.032	131	3	1.285	1.795
2010	6.610	917	111	2	1.137	1.974
2011	6.706	1.011	111	5	1.256	1.962

Quelle: Polizeidirektion Kiel

Straßenverkehrsunfälle

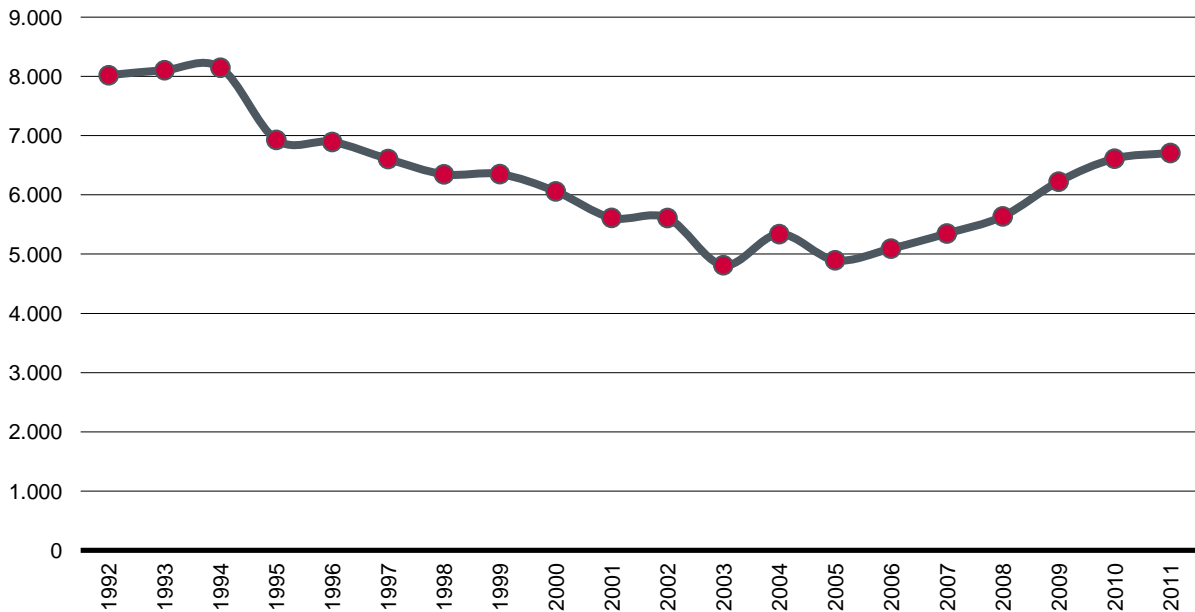

1005. Brandschutz der Feuerwehr

Jahr	Gesamt- alarm- ierung	davon				
		Fehl- alarm- ierung ¹	Brand- einsätze	davon		
				Groß- brände	Mittel- brände	Klein- brände
1992	833	392	489	12	32	445
1993	801	385	477	6	25	446
1994	858	402	506	9	34	463
1995	949	388	550	10	45	495
1996	1.078	410	668	9	57	602
1997	1.045	430	615	9	42	565
1998	991	469	522	3	50	469
1999	1.079	525	554	8	32	514
2000	964	456	508	7	41	460
2001	966	490	476	5	36	435
2002	990	493	497	9	51	437
2003	918	404	514	5	47	462
2004	1.074	473	601	4	52	545
2005	983	449	534	4	54	422
2006	990	574	416	5	34	377
2007	889	500	389	1	22	366 ^r
2008	863	512	351	9	35	307
2009	k. A.	k. A.	k. A.	k. A.	k. A.	k. A.
2010	k. A.	k. A.	k. A.	k. A.	k. A.	k. A.
2011	k. A.	k. A.	k. A.	k. A.	k. A.	k. A.

Quelle: Amt für Brandschutz, Rettungsdienst, Katastrophen- und Zivilschutz der Landeshauptstadt Kiel

¹ oder bei Ankunft gelöscht

1006. Hilfeleistungen durch die Feuerwehr

Jahr	Gesamt- alarm- ierung	davon							
		Fehl- alarm- ierung ¹	Hilfe- leist- ungen ins- gesamt	davon					
				Men- schen in Not	Ver- kehrs- unfälle	Versch. Wohnung/ Tür öffnen	Tier- einsätze	Unwetter- einsätze	sonstige Einsätze
1992	1.577	392	1.185	79	43	166	326	11	560
1993	1.746	385	1.361	72	47	194	244	199	605
1994	1.547	402	1.145	75	54	201	248	6	561
1995	1.682	388	1.294	108	60	220	305	38	563
1996	1.783	451	1.332	66	58	253	361	13	581
1997	1.803	403	1.400	149	41	227	319	86	578
1998	1.700	393	1.307	101	44	149	366	15	632
1999	1.940	416	1.524	148	56	174	373	110	663
2000	1.782	368	1.414	153	22	134	307	30	768
2001	2.001	457	1.544	194	18	123	335	49	825
2002	2.519	457	2.062	144	46	210	353	597	712
2003	2.470	404	2.066	177	58	199	366	488	778
2004	2.475	473	2.002	213	60	175	305	493	756
2005	2.231	443	1.788	141	47	112	301	34	1.153
2006	k. A.	k. A.	k. A.	k. A.	k. A.	k. A.	k. A.	k. A.	k. A.
2007	1.599	465	1.134	158	44	161	172	42	557
2008	k. A.	k. A.	1.417	427	25	k. A.	322	34	609
2009	k. A.	k. A.	k. A.	k. A.	k. A.	k. A.	k. A.	k. A.	k. A.
2010	k. A.	k. A.	k. A.	k. A.	k. A.	k. A.	k. A.	k. A.	k. A.
2011	k. A.	k. A.	k. A.	k. A.	k. A.	k. A.	k. A.	k. A.	k. A.

Quelle: Amt für Brandschutz, Rettungsdienst, Katastrophen- und Zivilschutz der Landeshauptstadt Kiel

¹ Inklusive der Fälle, bei denen ein Eintreffen nicht mehr erforderlich war.

1007. Rettungsdienst ^{1,2}

Jahr	Tansporte insgesamt	davon		
		Notfalltransporte		Kranken-transport
		Rettungs-transportwagen	Notarzteinsatz-fahrzeug	
1996	32.861	11.535	4.202	17.124
1997	31.645	11.060	4.653	15.932
1998	33.691	12.573	4.775	16.343
1999	36.582	13.049	4.870	18.663
2000	37.076	12.799	4.658	19.619
2001	37.975	12.817	4.407	20.751
2002	38.156	12.114	4.178	21.864
2003	40.276	14.838	3.990	21.448
2004	40.547	14.978	4.235	21.334
2005	42.492	15.967	4.350	22.175
2006	43.371	16.320	4.236	22.815
2007	45.492	17.014	4.466	24.012
2008	48.831	17.020	4.683	27.128
2009	k. A.	k. A.	k. A.	k. A.
2010	k. A.	k. A.	k. A.	k. A.
2011	k. A.	k. A.	k. A.	k. A.

Quelle: Amt für Brandschutz, Rettungsdienst, Katastrophen- und Zivilschutz der Landeshauptstadt Kiel

¹ Transporte der Feuerwehr und von Sanitätsorganisationen.

² Durch Umstellung der Zählweise ist diese Statistik nicht mehr mit früheren Publikationen vergleichbar

Anzahl der Rettungstransporte insgesamt

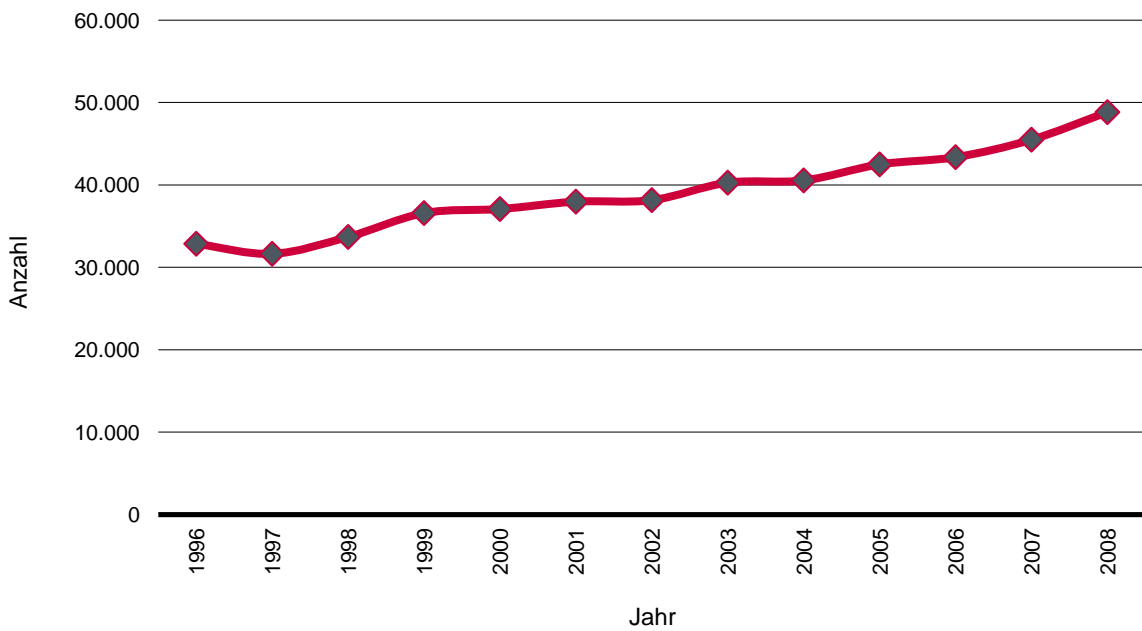

Wahlen

1101. Gemeindewahlen - Ergebnisse in der Landeshauptstadt Kiel

Wahljahr	Wahlberechtigte	Wahlbeteiligung	von den gültigen Stimmen entfielen auf					
			SPD	CDU	GRÜNE	FDP	DIE LINKE	Sonstige
1948	167.949	122.364 72,9	52.648 44,4	54.958 46,3	-	-	-	11.090 9,4
1951	182.171	117.365 66,3	55.893 47,6	40.861 ¹ 34,8	-	-- ¹	-	20.611 17,6
1955	178.274	126.546 71,0	55.040 44,1	62.612 ¹ 50,2	-	-- ¹	-	7.166 5,7
1959	188.266	140.965 74,9	69.948 50,2	52.367 37,6	-	9.405 6,7	-	7.707 5,6
1962	192.803	128.937 66,9	64.511 50,5	53.140 41,6	-	7.265 5,7	-	2.875 2,3
1966	192.914	117.489 60,9	60.373 51,8	41.719 35,8	-	6.196 5,3	-	8.222 7,1
1970	202.300	132.010 65,3	70.304 53,6	46.410 35,4	-	5.037 3,8	-	9.361 7,2
1974	191.785	138.889 72,4	60.236 43,6	63.527 46,0	-	11.815 8,6	-	2.502 1,9
1978	185.277	133.165 71,9	66.577 50,3	56.695 42,9	-	7.353 5,6	-	1.627 1,3
1982	181.701	124.025 68,3	50.905 41,4	54.283 44,1	6.267 5,1	6.220 5,1	-	5.353 4,4
1986	182.443	110.323 60,8	55.803 50,6	40.388 36,6	9.682 8,8	3.335 3,0	-	1.115 1,0
1990	190.753	119.020 62,4	60.859 51,3	38.850 32,8	9.227 7,8	6.394 5,4	-	3.218 2,7
1994	189.824	122.747 64,7	47.782 39,3	37.813 31,1	18.442 15,1	4.744 3,9	-	12.641 10,3
1998	187.342	100.367 53,6	47.542 47,8	31.228 31,4	9.544 9,6	3.061 3,1	-	8.136 8,2
2003	181.563	85.967 47,3	27.861 32,7	38.032 44,7	12.012 14,1	3.132 3,7	-	4.108 4,8
2008	188.971	88.435 46,8	27.138 31,3	24.818 28,6	14.392 16,6	7.055 8,1	9.648 11,1	3.711 4,3

Quelle: Statistisches Amt für Hamburg und Schleswig-Holstein

¹ "Kieler Block": CDU, FDP, GB/BHE, SHB

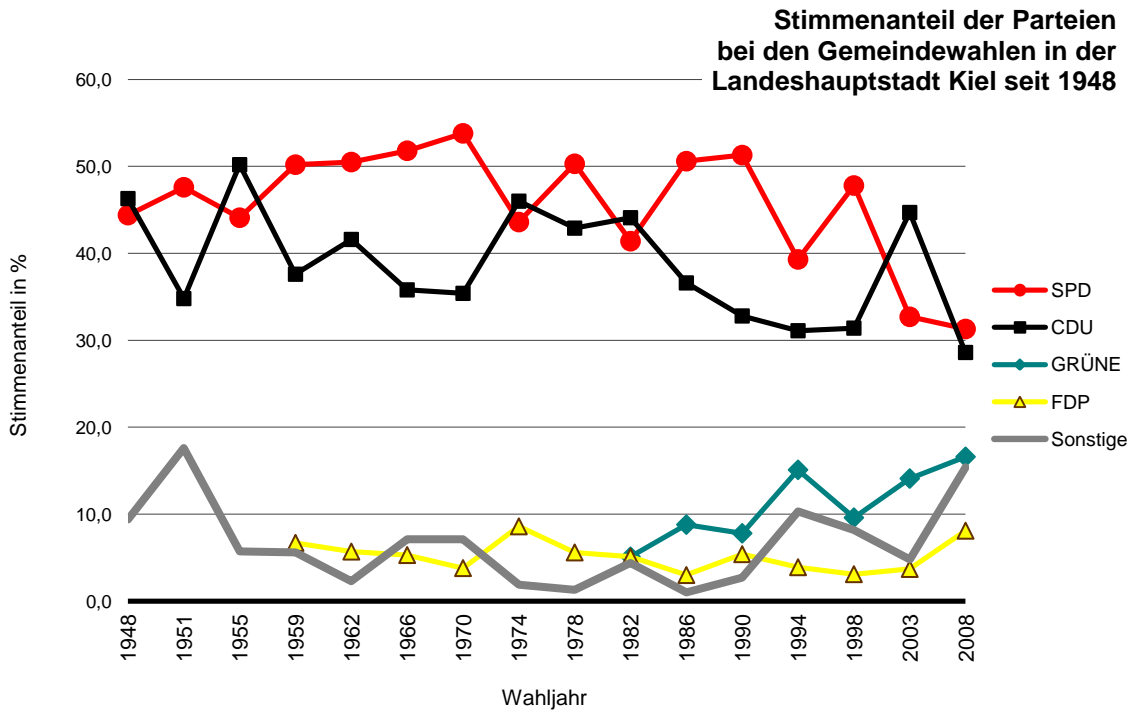

1102. Sitzverteilung in der Kieler Ratsversammlung

Wahljahr	Von den Sitzen der Ratsversammlung entfielen auf:					
	SPD	CDU	GRÜNE	FDP	DIE LINKE	sonstige Parteien/Wählergr.
1948	22	22	-	-	-	-
1951	29	16 ¹	-	-- ¹	-	-
1955	21	24 ¹	-	-- ¹	-	-
1959	26	20	-	3	-	-
1962	26	21	-	2	-	-
1966	26	18	-	2	-	3 ²
1970	30	19	-	-	-	-
1974	22	23	-	4	-	-
1978	25	22	-	2	-	-
1982	22	23	2	2	-	-
1986	26	19	4	-	-	-
1990	26	17	4	2	-	-
1994	20	16	8	-	-	5 ³
1998	25	16	5	-	-	3 ³
2003	18	24	7	-	-	-
2008 ⁴	19	16	9	4	6	2 ⁵

Quelle: Statistisches Amt für Hamburg und Schleswig-Holstein

¹ "Kieler Block" (CDU, FDP, GB/BHE, SHB)

² Freie Kieler Wählergemeinschaft

³ Sitze der S-U-K

⁴ Durch Mehr- und Ausgleichsmandate erhöht sich die Anzahl der Ratsmitglieder von 49 auf 56.

⁵ Je ein Sitz für den SSW und die NPD

1103. Kieler Oberbürgermeisterinnen/ Oberbürgermeister

Name	Lebensdaten	Amtszeit
Mölling, Heinrich ¹	geb. ca. 1825 gest. 10.04.1888	1867 - 1888
Fuß, Paul	geb. 29.06.1844 gest. 01.07.1915	1888 - 1912
Lindemann, Paul	geb. ca. 1871 gest. 15.05.1924	03.12.1912 - 15.10.1919
Lueken, Emil	geb. 20.03.1879 gest. 20.03.1961	10.04.1920 - 11.03.1933
Behrens, Walter ²	geb. 19.04.1889 gest. 12.11.1977	11.03.1933 - 14.05.1945
Emcke, Max	geb. 22.07.1892 gest. 08.11.1982	15.05.1945 - 15.02.1946
Tschadek, Otto ³	geb. 03.10.1909 gest. 04.02.1969	16.02.1946 - 11.03.1946
Koch, Willi	geb. 23.09.1903 gest. 19.06.1968	11.03.1946 - 18.10.1946
Gayk, Andreas ⁴	geb. 11.10.1893 gest. 01.10.1954	11.03.1946 - 01.10.1954
Müthling, Hans	geb. 08.07.1901 gest. 05.02.1976	20.01.1955 - 31.10.1965
Bantzer, Günter	geb. 01.09.1921	01.11.1965 - 31.10.1980
Luckhardt, Karl-Heinz	geb. 03.05.1932	01.11.1980 - 31.10.1992
Kelling, Otto	geb. 12.01.1949	01.11.1992 - 05.12.1996
Zimmer, Karl-Heinz ³	geb. 01.01.1937	05.12.1996 - 16.06.1997
Gansel, Norbert ⁵	geb. 05.08.1940	17.06.1997 - 16.06.2003
Volquartz, Angelika	geb. 02.09.1946	17.06.2003 - 16.06.2009
Albig, Torsten ⁶	geb. 25.05.1963	17.06.2009 - 29.05.2012

Quelle: Amt für Kommunikation, Marketing und Wirtschaftsfragen der Landeshauptstadt Kiel

¹ Die Bezeichnung Oberbürgermeister wurde in der Amtszeit von Heinrich Mölling eingeführt.

² gewählt 28.04.1933.

³ kommissarisch.

⁴ zunächst Bürgermeister, seit 20.04.1950 hauptamtlicher Oberbürgermeister.

⁵ erster direkt gewählter Oberbürgermeister.

⁶ mit der Annahme seines Landtagsmandates musste T. Albig das Amt des Oberbürgermeisters niederlegen. Das Amt des Oberbürgermeisters wird seit dem von Herrn Bürgermeister Peter Todeskino vertretungsweise wahr genommen.

1104. Die Oberbürgermeisterinnen-/ Oberbürgermeisterwahlen

Die OB-Wahl am 25.05.1997

Wahlbe-rechtigte	Wähler/-innen	gültige Stimmen	von den gültigen Stimmen entfielen auf:								gewählte/-r Bewerber/-in:
			Aschmoneit-Lücke, Christel	Baldauf, Helmut	Gansel, Norbert	Häußler, Matthias	Hansen, Sönke	Kottek, Wolfgang	Oschmann, Lutz	Wulff, Arne	
			unabh. Bewerber	unabh. Bewerber	SPD-Fraktion	unabh. Bewerber	unabh. Bewerber	S-U-K-Fraktion	GRÜNE-Fraktion	CDU-Fraktion	
189.837	88.300 46,5	87.952 99,6	2.555 2,9	1.377 1,6	53.063 60,3	3.310 3,8	1.387 1,6	1.975 2,2	4.284 4,9	20.001 22,7	Gansel, Norbert

Die OB-Wahl am 02.03.2003

Wahlbe-rechtigte	Wähler/-innen	gültige Stimmen	von den gültigen Stimmen entfielen auf:						gewählte/-r Bewerber/-in:	
			Fenske, Jürgen	Jakob, Dieter	Kolumbuchi, Stefan	Kottek, Wolfgang	Oschmann, Lutz	Volquartz, Angelika		
			SPD-Fraktion	unabh. Bewerber	unabh. Bewerber	S-U-K-Fraktion	GRÜNE-Fraktion	CDU-Fraktion		
181.563	85.933 47,3	84.921 98,8	30.933 36,4	1.604 1,9	705 0,8	1.627 1,9	7.764 9,1	42.288 49,8	---	¹

¹ Der notwendige Stimmenanteil von mehr als 50% wurde von keinem/keiner Bewerber/-in erreicht.

Die OB-Stichwahl am 16.03.2003

Wahlbe-rechtigte	Wähler/-innen	gültige Stimmen	von den gültigen Stimmen entfielen auf:		gewählte/-r Bewerber/-in:
			Volquartz, Angelika	Fenske, Jürgen	
			CDU-Fraktion	SPD-Fraktion	
181.033	69.673 38,4	69.090 99,1	41.024 59,4	28.066 40,6	Volquartz, Angelika

Die OB-Wahl am 15.03.2009

Wahlbe-rechtigte	Wähler/-innen	gültige Stimmen	von den gültigen Stimmen entfielen auf:			gewählte/-r Bewerber/-in:
			Albig, Torsten	Sharma, Raju	Volquartz, Angelika	
			SPD-Fraktion	LINKE - Fraktion	CDU-Fraktion	
189.576	69.280 36,5	68.669 99,1	35.746 52,1	4.661 6,8	28.262 41,2	Albig, Torsten

Quelle: Bürger- und Ordnungsamt der Landeshauptstadt Kiel

Wahl der/des Oberbürgermeisterin/Oberbürgermeister - Stimmenanteil der/des gewählten Bewerberin/Bewerbers

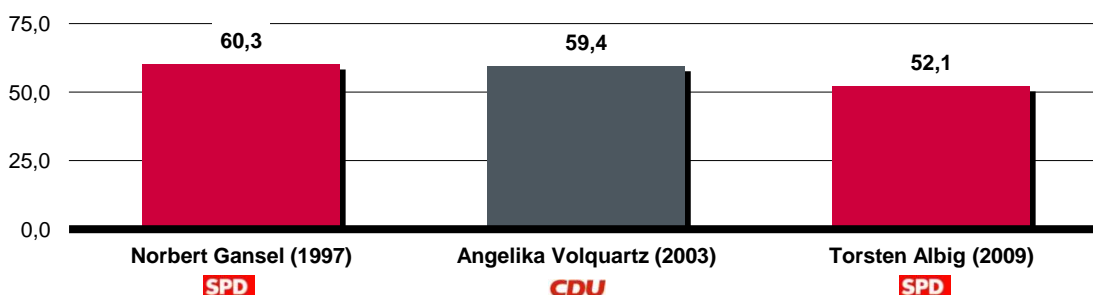

1105. Landtagswahlen - Ergebnisse in der Landeshauptstadt Kiel

Wahljahr	Wahlberechtigte	Wahlbeteiligung	von den gültigen Stimmen entfielen auf:				
			SPD	CDU	GRÜNE	FDP	Sonstige
1950	179.102	136.067 76,0	52.841 39,7	40.679 30,5	- -	11.439 8,6	28.215 ¹ 21,3
1954	180.391	141.909 78,7	58.993 42,2	49.177 35,2	- -	12.774 9,1	18.745 13,2
1958	188.154	149.279 79,3	67.082 45,4	64.323 43,5	- -	7.663 5,2	8.794 5,9
1962	198.374	137.171 69,1	65.802 48,4	59.726 43,9	- -	6.420 4,7	4.130 3,0
1967	191.983	140.495 73,2	66.531 47,7	56.649 40,6	- -	7.018 5,0	9.363 6,8
1971	201.025	156.353 77,8	78.543 50,5	67.750 43,5	- -	6.082 3,9	3.314 2,1
1975	190.956	152.686 80,0	74.528 49,1	65.008 42,8	- -	10.742 7,1	1.661 1,1
1979	184.767	151.719 82,1	75.901 50,2	62.315 41,2	- -	8.106 5,4	4.851 3,2
1983	182.285	151.400 83,1	79.463 52,6	62.000 41,0	5.942 3,9	3.083 2,0	577 0,4
1987	187.051	140.893 75,3	76.639 54,6	47.223 33,7	7.884 5,6	6.953 5,0	1.633 1,1
1988	188.773	145.729 77,3	93.573 64,6	36.402 25,1	4.904 3,4	5.627 3,9	4.428 3,1
1992	192.780	136.532 70,8	71.244 52,6	36.122 26,7	9.408 6,9	8.076 6,0	10.606 7,9
1996	187.613	132.266 70,4	58.523 44,5	39.542 30,1	15.245 11,6	7.511 5,7	10.429 7,8
2000 ²	177.662	120.427 67,8	54.443 45,8	32.707 27,5	11.563 9,7	8.662 7,3	11.523 9,7
2005	176.802	115.183 65,1	49.460 43,5	33.075 29,1	13.169 11,6	7.243 6,4	10.752 7,4
2009	181.279	129.949 71,7	38.371 30,0	28.694 22,4	21.863 17,1	15.720 12,3	23.267 18,2
2012	185.775	114.055 61,4	40.659 36,1	22.901 20,3	20.292 18,0	7.693 6,8	20.971 18,6

Quelle: Statistisches Amt für Hamburg und Schleswig-Holstein

¹ KPD 4.904 St. (3,7 %), SSW 529 St. (0,4 %), BHE 8.734 St. (6,6 %), DP 7.024 St. (5,3 %), DRP 7.024 St. (5,3 %)² Ab dem Jahr 2000 nur Zweitstimmen. Bei der Landtagswahl 2000 gab es erstmalig Erst- und Zweitstimme.

1106. Bundestagswahlen - Ergebnisse in der Landeshauptstadt Kiel - nur Zweitstimmen -

Wahl- jahr	Wahlbe- rechtigte	Wahlbe- teiligung	darunter entfielen von den gültigen Stimmen auf				
			SPD	CDU	GRÜNE	FDP	Sonstige
1949 ¹	173.124	142.864 82,5	48.997 34,9	75.445 53,8	- -	2.111 1,5	13.703 9,7
1953 ¹	178.792	156.399 87,5	51.839 33,7	82.115 53,4	- -	6.249 4,1	13.564 8,8
1957 ¹	181.210	160.851 88,8	62.542 40,0	76.391 48,9	- -	8.047 5,2	9.253 5,9
1961 ¹	193.628	170.294 87,9	74.230 45,5	61.221 37,5	- -	20.451 12,5	7.146 4,4
1965 ¹	194.849	167.784 86,1	78.155 47,2	68.108 41,1	- -	13.370 8,1	5.957 3,5
1969 ¹	190.359	161.963 85,1	83.976 52,3	61.042 38,0	- -	7.989 5,0	7.535 4,8
1972 ¹	197.557	178.822 90,5	98.578 55,5	61.355 34,5	- -	16.493 9,3	1.244 0,7
1976	189.024	169.426 89,6	92.177 54,6	60.995 36,1	- -	14.208 8,4	1.443 0,9
1980	183.474	161.614 88,1	86.724 54,0	51.817 32,2	2.415 1,5	18.925 11,8	846 0,5
1983	182.906	160.383 87,7	79.491 49,9	61.979 38,9	9.280 5,8	7.868 4,9	801 0,5
1987	186.471	153.425 82,3	71.939 47,3	51.131 33,6	16.017 10,5	11.934 7,8	1.158 0,7
1990	192.930	146.889 76,1	66.317 45,5	50.934 35,0	8.814 6,1	15.441 10,6	4.148 2,8
1994	190.268	149.583 78,6	66.012 44,5	49.244 33,2	17.715 11,6	9.166 6,1	6.145 3,8
1998	181.661	144.804 79,7	70.313 49,1	40.038 28,0	14.674 10,2	9.821 6,8	8.088 5,2
2002 ²	176.468	137.758 78,0	61.489 45,1	36.596 26,8	20.890 15,3	10.948 8,0	6.302 4,8
2005 ²	177.028	136.375 77,0	56.849 42,3	37.439 27,8	17.561 13,1	11.347 8,4	11.253 8,4
2009 ²	182.726	131.024 71,7	38.656 30,0	31.517 24,4	22.659 17,6	16.691 12,9	19.438 15,1

Quelle: Statistisches Amt für Hamburg und Schleswig-Holstein

¹ In älteren Publikationen wurden zum Teil die Ergebnisse des alten Wahlkreises 6 (Kiel) verwendet, dieser war aber nicht identisch mit der Stadt Kiel. Der neue Bundestagswahlkreis 5 ist seit 1976 identisch mit der Landeshauptstadt Kiel.

² Ergebnis in der Landeshauptstadt Kiel. Der Bundestagswahlkreis 5 ist seit 2002 nicht mehr identisch mit der Landeshauptstadt Kiel, er umfasst zudem die Gemeinden Kronshagen und Altenholz

1107. Kieler Direktkandidatinnen/-kandidaten im Deutschen Bundestag

Bundestagswahl	Gewählte/-r Bewerber/-in		
	Name	Partei	Erststimmen in %
1949	Walter Brockmann	CDU	52,9
1953	Walter Brockmann	CDU	55,6
1957	Hans-Carl Rüdell	CDU	50,0
1961	Fritz Baade	SPD	47,0
1965	Hans Müthling	SPD	49,0
1969	Hans Müthling	SPD	54,6
1972	Norbert Gansel	SPD	59,7
1976	Norbert Gansel	SPD	57,2
1980	Norbert Gansel	SPD	58,3
1983	Norbert Gansel	SPD	53,9
1987	Norbert Gansel	SPD	53,0
1990	Norbert Gansel	SPD	51,0
1994 ¹	Norbert Gansel	SPD	54,1
1998	Dr. Hans Peter Bartels	SPD	54,9
2002 ²	Dr. Hans Peter Bartels	SPD	54,7
2005 ²	Dr. Hans Peter Bartels	SPD	51,8
2009 ²	Dr. Hans Peter Bartels	SPD	38,9

Quelle: Statistische Berichte der Landeshauptstadt Kiel

¹ Nach seiner Wahl zum Kieler Oberbürgermeister im Mai 1997 legte Herr Gansel sein Bundestagsmandat nieder.

² Ergebnis in der Landeshauptstadt Kiel. Der Bundestagswahlkreis 5 ist seit 2002 nicht mehr identisch mit der Landeshauptstadt Kiel, er umfasst zudem die Gemeinden Kronshagen und Altenholz.

1108. Wahlen zum europäischen Parlament - Ergebnisse in der Landeshauptstadt Kiel

Wahljahr	Wahlberechtigte	Wahlbeteiligung	von den gültigen Stimmen entfielen auf:				
			SPD	CDU	FDP	GRÜNE	Sonstige
1979	185.274	115.684 62,4	58.861 51,0	46.949 40,7	5.382 4,7	3.472 3,0	666 0,7
1984	182.561	96.752 53,0	44.872 46,7	35.614 37,1	3.520 3,7	8.757 9,1	3.224 3,4
1989	191.112	104.815 54,8	53.557 51,4	28.842 27,7	4.893 4,7	9.535 9,2	7.394 7,1
1994	191.055	93.879 49,1	34.973 37,5	29.314 31,4	3.311 3,5	16.315 17,5	9.192 8,9
1999	179.712	63.185 35,1	23.961 38,2	25.577 40,8	2.343 3,7	6.541 10,4	4.243 6,7
2004	176.936	62.414 35,3	17.032 27,7	21.356 34,7	3.698 6,0	13.146 21,4	6.284 10,2
2009	182.806	61.611 33,7	17.740 29,0	17.040 27,8	6.288 10,3	12.103 19,8	8.440 13,1

Quelle: Statistisches Amt für Hamburg und Schleswig-Holstein

Öffentliche Finanzen und Versorgung

1201. Steuereinnahmen der Landeshauptstadt Kiel ¹

Jahr	Grundsteuer A + B	Gewerbesteuer nach Ertrag und Kapital (brutto)	Gemeindeanteil an der Einkommenssteuer	Gemeindeanteil an der Umsatzsteuer ²	Andere Steuern und steuerähnliche Einnahmen	Steuereinnahmen brutto	Gewerbesteuerumlage	Steuereinnahmen netto
1992	23.758	72.372	75.171	-	2.544	173.846	13.292	160.554
1993	24.060	74.228	76.823	-	3.410	178.523	7.774	170.749
1994	25.011	80.299	76.598	-	4.187	186.095	10.597	175.498
1995	25.482	71.893	72.694	-	6.770	176.839	9.857	166.982
1996	26.541	98.134	72.090	-	5.115	201.880	16.082	185.798
1997	25.714	111.547	66.542	-	3.677	207.479	19.260	188.219
1998	27.306	138.339	78.507	8.590	2.974	255.717	33.295	222.422
1999	28.881	88.597	68.081	9.021	3.039	197.619	17.725	179.895
2000	28.708	89.008	60.147	10.570	3.368	191.801	12.101	179.701
2001	30.704	95.212	64.360	10.352	3.607	204.235	21.725	182.509
2002	30.094	86.152	61.549	10.264	3.406	191.465	22.634	168.831
2003	30.168	90.752	53.607	10.243	3.295	188.065	23.536	164.529
2004	29.779	63.301	48.866	10.278	2.737	154.961	8.590	146.371
2005	31.108	139.680	45.030	10.412	1.680	227.910	20.875	207.035
2006	31.513	184.367	53.021	11.004	3.414	283.319	28.964	254.355
2007	32.067	106.082	60.520	12.228	2.159	213.056	24.973	188.083
2008	31.973	147.577	54.389	12.688	2.442	249.069	10.902	238.167
2009	32.457	102.792	65.232	12.841	2.673	215.995	14.862	201.133
2010	32.786	101.438	61.654	13.220	3.099	212.197	16.123	196.074
2011	36.772	109.029	73.338	13.872	3.365	236.375	18.080	218.295

Quelle: Amt für Finanzwirtschaft der Landeshauptstadt Kiel

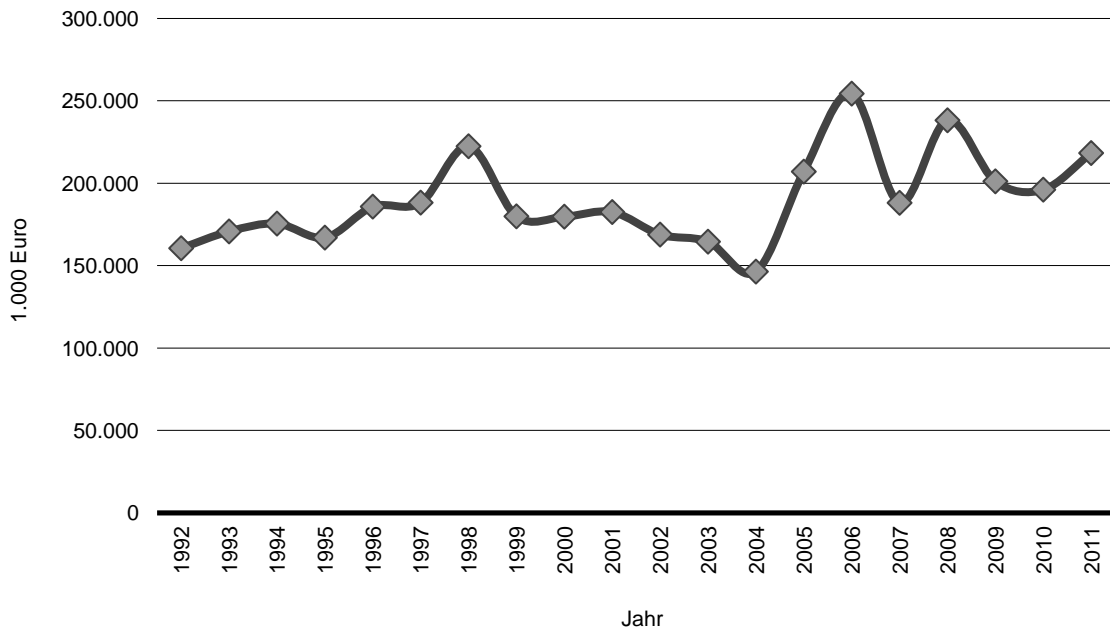
¹ Kassenmäßiges Ergebnis² Einen Umsatzsteueranteil für die Gemeinden gibt es erst seit 1998.**Netto Steuereinnahmen der Stadt in 1.000 Euro**

1202. Schlüsselzuweisungen - Kommunalen Finanzausgleich

Jahr	Schlüsselzuweisungen insgesamt	davon			Gemeinschaftsschlüsselzuweisungen ¹ je Einwohner
		Kreisschlüsselzuweisungen	Gemeinschaftsschlüsselzuweisungen	Schlüsselzuweisungen für übergemeindliche Aufgaben (einschl. Schulzuweisungen)	
1.000 Euro					Euro
1992	91.762	58.078	19.971	13.713	81,26
1993	101.831	63.137	24.086	14.608	97,28
1994	107.110	65.849	26.054	15.207	104,49
1995	113.019	70.706	25.781	16.533	103,88
1996	109.871	68.867	24.599	16.405	99,67
1997	98.673	62.258	21.504	14.911	87,61
1998	95.605	62.914	17.250	15.441	71,01
1999	85.355	61.907	7.740	15.707	32,27
2000	103.258	70.076	16.529	16.654	70,00
2001	105.152	69.294	19.196	16.661	82,35
2002	97.478	67.034	13.905	16.540	59,86
2003	90.262	60.752	14.683	14.827	62,90
2004	85.833	57.539	14.171	14.123	60,80
2005	103.732	69.054	18.746	15.932	80,52
2006	82.662	48.533	19.304	14.825	82,80
2007	74.079	54.825	3.582	15.672	15,29
2008	102.376	69.374	13.960	19.042	59,31
2009	115.633	74.777	20.956	19.900	88,53
2010	114.205	71.952	23.054	19.199	97,07
2011	93.967	59.794	17.785	16.388	74,71

Quelle: Statistisches Amt für Hamburg und Schleswig-Holstein

¹ nur Gemeindegemeinschaftsschlüsselzuweisungen ohne Schlüsselzuweisungen für übergemeindliche Aufgaben**1203. Steuerdaten pro Einwohner in €**

Jahr	Realsteuer- istaufkommen	Realsteuer- aufbringungs- kraft	Steuer- einnahme- kraft	Steuerkraft- messzahl	Finanzkraft- messzahl
1992	387,62	297,77	552,19	460,74	542,00
1993	394,57	291,36	577,88	481,88	579,16
1994	.	.	.	512,45	616,94
1995	393,67	291,06	547,65	541,80	645,67
1996	509,28	386,21	589,20	546,64	646,30
1997	568,20	436,37	612,12	532,39	620,01
1998	693,69	538,88	733,08	576,85	647,87
1999	499,80	378,18	626,78	669,67	701,94
2000	505,53	379,05	625,21	633,59	703,58
2001	542,23	413,09	637,05	608,36	690,72
2002	483,58	370,05	595,04	631,27	691,14
2003	519,83	399,95	567,11	580,20	643,10
2004	399,69	299,46	504,05	579,40	640,20
2005	732,23	562,72	706,52	531,97	612,48
2006	921,82	716,07	855,95	547,41	630,20
2007	586,20	448,82	677,55	727,42	742,71
2008	758,72	591,54	830,08	736,37	795,69
2009	569,91	440,18	701,75	720,94	809,47
2010	563,40	446,38	698,87	709,85	806,93
2011	688,58	763,29

Quelle: Statistisches Amt für Hamburg und Schleswig-Holstein

1204. Öffentliche Verschuldung - Schulden der Landeshauptstadt Kiel

Jahr	Insgesamt in 1.000 Euro	Je Einwohner in Euro
1992	323.204	1.300
1993	362.259	1.459
1994	368.483	1.498
1995	380.168	1.549
1996	384.890	1.584
1997	446.238	1.883
1998	463.567	1.981
1999	405.656	1.760
2000	392.766	1.715
2001	370.721	1.617
2002	329.655	1.435
2003	316.452	1.376
2004	319.346	1.388
2005	319.827	1.385
2006	345.482	1.500
2007	354.845	1.517
2008	368.741	1.574
2009	358.549	1.524
2010	383.561	1.625
2011	390.497	1.644

Quelle: Amt für Finanzwirtschaft der Landeshauptstadt Kiel
Stand am Ende des Jahres, nur Schulden des Haushalts

Städtische Verschuldung pro Einwohner/in in Euro

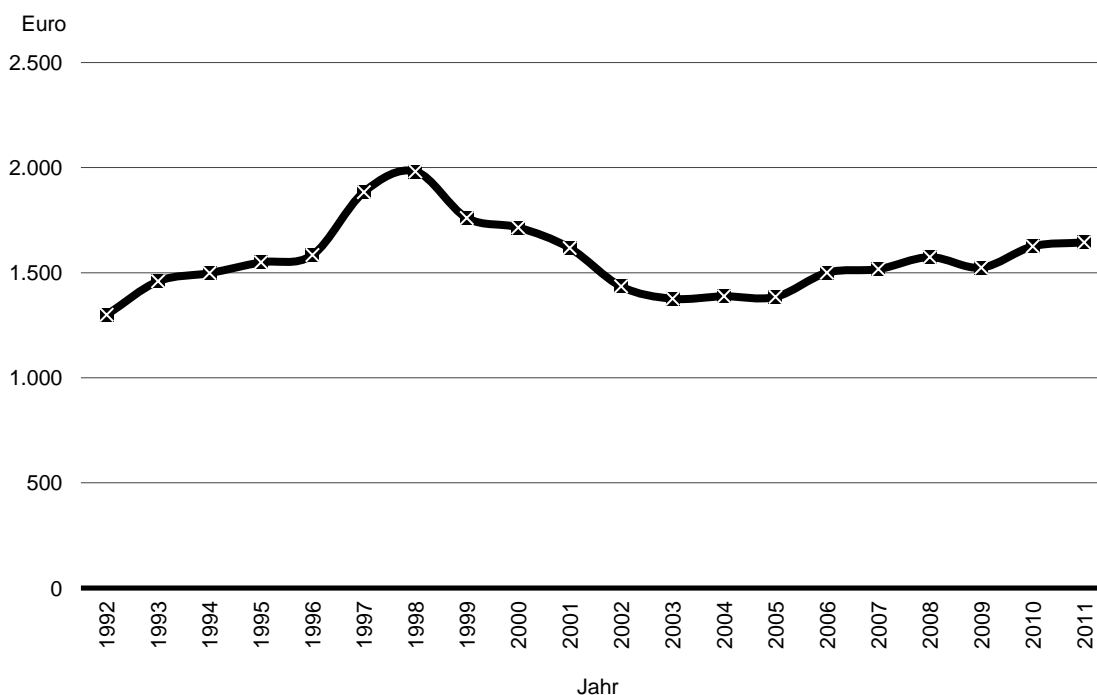

1205. Stadtwerke ¹

Jahr	Strom- abgabe ans Netz	Strom- verkauf ins- gesamt	davon		Gas- abgabe ans Rohr- netz ²	Gas- verkauf ins- gesamt ²	davon		Dampf- u. Wärme- abgabe ans Rohrnetz	Dampf- u. Wärme- verkauf	Wasser- abgabe ans Rohrnetz	Wasser- verkauf ins- gesamt	davon	
			nach allgem. Tarifen	nach Sonder- verträgen			nach allgem. Tarifen	nach Sonder- verträgen					nach allgem. Tarifen	nach Sonder- verträgen
MWh											10 ³ m ³			
1992	1.270.503	1.234.972	556.202	678.770	2.439.451	2.455.361	1.197.786	1.257.575	1.154.179	988.397	23.930	22.098	17.250	4.848
1993	1.277.581	1.226.003	561.255	664.748	2.648.363	2.597.718	197.786	2.399.932	1.266.055	1.062.341	24.133	21.472	17.008	4.464
1994	1.280.021	1.232.039	564.765	667.274	2.594.733	2.629.270	1.234.192	1.395.078	1.212.632	1.028.044	23.180	21.091	16.851	4.240
1995	1.294.762	1.252.512	565.395	687.117	2.753.933	2.750.546	1.246.178	1.504.368	1.309.431	1.091.409	25.480	21.078	16.784	4.294
1996	1.312.308	1.249.039	573.765	685.274	3.167.013	3.141.051	1.434.209	1.706.842	1.466.783	1.227.651	24.157	20.915	16.801	4.114
1997	1.280.882	1.255.783	579.498	676.285	2.950.837	2.955.375	1.361.312	1.594.063	1.332.453	1.122.978	23.142	20.439	16.964	3.475
1998	1.273.283	1.219.883	575.883	644.000	2.907.278	2.889.654	1.279.556	1.610.298	1.321.850	1.076.910	23.619	19.919	16.567	3.352
1999	1.264.978	1.213.312	565.801	647.511	2.907.860	2.942.237	1.281.515	1.660.772	1.277.870	1.151.111	22.271	19.860	16.687	3.173
2000	1.275.617	1.207.194	519.352	687.842	2.833.547	2.859.440	1.281.515	1.660.772	1.232.306	1.013.923	21.719	19.616	16.394	3.222
2001	1.278.177	1.192.553	512.341	680.212	2.970.508	2.961.156	1.342.440	1.618.716	1.355.622	1.139.862	21.403	19.160	16.225	2.935
2002	1.247.959	1.180.667	502.190	678.477	2.815.109	2.780.788	1.275.286	1.505.502	1.297.156	1.092.873	20.974	18.628	15.532	3.095
2003	1.225.999	1.129.253	492.648	636.605	2.903.436	2.904.314	1.347.474	1.556.840	1.363.693	1.137.402	21.564	19.438	16.473	2.965
2004	1.245.878	1.163.224	527.840	635.384	2.842.918	2.858.263	1.356.353	1.501.910	1.322.122	1.113.700	20.405	18.543	15.804	2.739
2005	1.164.241	1.025.877	504.371	521.506	2.752.054	2.768.772	1.317.301	1.451.471	1.289.465	1.106.079	20.310	18.397	15.626	2.771
2006	1.100.057	979.795	473.061	506.734	2.479.417	2.476.207	1.293.866	1.182.391	1.272.073	1.077.737	20.105	18.426	15.673	2.753
2007	1.224.939	1.121.510	459.608	661.902	1.934.534	1.766.076	1.091.288	674.788	1.190.024	930.962	19.711	17.953	15.330	2.623
2008	1.336.830	1.161.549	445.958	715.591	2.552.329	2.989.576	1.188.809	1.800.767	1.250.949	1.050.797	18.870	17.474	15.533	1.941
2009	1.332.281	1.405.638	435.372	970.267	2.779.103	2.832.402	1.103.209	1.729.193	1.230.193	1.054.841	17.014	16.750	14.257	2.493
2010	1.325.504	1.270.927	427.766	843.161	3.146.372	1.870.600	1.203.447	667.152	1.447.868	1.291.817	18.987	17.195	14.269	2.926
2011	1.398.216	1.219.845	443.987	775.859	3.378.409	1.525.157	960.610	564.547	1.255.639	1.110.055	18.690	17.229	14.693	2.536

Quelle: Stadtwerke Kiel/24sieben GmbH

¹ Diese Statistik wurde auf die Jahresabschlussdaten der Versorgung und Verkehr Kiel GmbH umgestellt. Die Angaben sind daher abweichend von früheren Publikationen.

² Negative Verluste: bedingt durch Zustandsunterschiede (Temperatur, Druck)

1206. Grundsteuer und Wassergebühren

Jahr	Hebesätze für Grundsteuer ...		Abwasser ¹			Wassergebühren (netto) ²					
			pro m ³	Grundgebühr pro Jahr	Regenwassergebühr ⁴	pro m ³	jährliche Grundgebühr für Zähler mit bis zu ... m ³ pro Stunde				
	A	B					5 m ³	10 m ³	20 m ³	50 m ³	über 50 m ³
in Euro											
1993	350	450	1,19	-	0,56	1,28	18,41	30,68	61,36	122,71	306,78
1994	350	450	1,23	-	0,61	1,34	18,41	30,68	61,36	122,71	306,78
1995	350	450	1,37	-	0,57	1,48	18,41	30,68	61,36	122,71	306,78
1996	350	450	1,44	-	0,49	1,48	18,41	30,68	61,36	122,71	306,78
1997	350	450	1,56	-	0,49	1,48	18,41	30,68	61,36	122,71	306,78
1998	350	450	1,57	-	0,49	1,48	18,41	30,68	61,36	122,71	306,78
1999	350	450	1,57	-	0,49	1,59	18,41	30,68	61,36	122,71	306,78
2000	350	450	1,57	-	0,49	1,59	18,41	30,68	61,36	122,71	306,78
2001	350	450	1,56	4,99	0,47	1,59	18,41	30,68	61,36	122,71	306,78
2002	350	450	1,61	4,99	0,50	1,63	-	33,00	-	150,00	500,00
2003	350	450	1,61	4,99	0,55	1,63	-	34,00	-	150,00	500,00
2004	350	450	1,79	4,99	0,55	1,70	-	42,00	-	195,00	650,00
2005	350	450	1,79	4,99	0,55	1,70	-	42,00	-	195,00	650,00
2006	350	450	1,81	-	0,55	1,70	-	42,00	-	195,00	650,00
2007	350	450	1,81	-	0,55	1,70	-	42,00	-	195,00	650,00
2008	350	450	1,81	-	0,55	1,70	-	42,00	-	195,00	650,00
2009	350	450	1,81	-	0,55	1,70	-	42,00	-	195,00	650,00
2010	350	450	1,81	-	0,55	1,70	-	42,00	-	195,00	650,00
2011	350	450	1,81	-	0,55	1,70	-	43,00	-	195,00	650,00

Quellen: Tiefbauamt der Landeshauptstadt Kiel, Abteilung Stadtentwässerung (Abwasser), und Stadtwerke Kiel/24sieben GmbH (Wasser)

¹ Abwasser wird anhand des Frischwasserverbrauchs berechnet.

² für brutto plus 7% Mwst. ⁴ pro qm bebauter Grundstück.

1207. Abfallgebühren

Jahr	Straßenreinigung pro laufenden Meter bei wöchentlicher Reinigung	Abfallentsorgung bei zweiwöchentlicher Leerung (Restmüll) - monatlicher Beitrag					
		80 L MGB	120 L MGB	240 L MGB	360 L MGB	1.100 L MGB	5.000 L MGB
in Euro							
1993	0,47	5,55	7,93	15,85	23,78	63,40	285,30
1994	0,52	6,32	9,02	18,05	27,07	72,19	324,87
1995	0,48	6,69	9,56	19,12	28,68	76,49	344,20
1996	0,48	7,25	10,35	20,71	10,35	82,83	372,73
1997	0,61	9,84	14,06	28,12	42,18	112,48	506,18
1998	0,61	9,41	13,45	26,89	40,34	100,85	376,52
1999	0,58	7,34	10,48	20,96	31,44	78,61	293,48
2000	0,58	9,41	13,45	26,89	40,34	100,85	376,52
2001	0,58	9,41	13,45	26,89	40,34	100,85	376,52
2002	0,58	9,16	13,08	26,16	39,24	98,10	366,24
2003	0,63	9,16	13,08	26,16	39,24	98,10	366,24
2004	0,63	9,16	13,08	26,16	39,24	98,10	366,24
2005	0,63	10,95	15,64	31,28	46,92	117,30	437,92
2006	0,63	11,63	16,62	33,24	49,86	124,65	465,36
2007	0,58	10,60	15,16	30,32	45,48	113,70	424,48
2008	0,58	9,62	13,74	27,48	41,22	103,06	384,74
2009	0,58	9,62	13,74	27,48	41,22	103,06	384,74
2010	0,58	9,14	13,06	26,12	39,18	97,96	385,68
2011	0,61	8,87	12,67	25,34	38,01	95,04	354,76

Quelle: Abfallwirtschaftsbetrieb Kiel

1208. Müllentsorgung im Müllheizwerk und Deponie des Abfallwirtschaftsbetriebes Kiel

Jahr	Haus- und Geschäftsabfälle insgesamt	davon durch		Sperrgut	Gewerbeabfälle	Bauabfälle	Straßenkehr-icht	Sortierreste und sonstiges	Kiel insgesamt	Umland	Kiel und Umland insgesamt
		Stadt Kiel (ABK)	Privatunternehmen								
insgesamt											
1998	66.811	20.146	46.665	8.840	9.458	1.185	5.062	5.194	96.550	21.400	117.950
1999	66.689	19.646	47.043	8.364	7.661	1.299	3.830	3.168	91.011	k. A.	k. A.
2000	64.645	19.439	45.206	2.693	5.758	2.416	3.768	2.844	82.124	k. A.	k. A.
2001	59.162	17.193	41.969	1.099	3.949	2.967	3.789	1.669	72.635	6.738	79.373
2002	54.826	15.941	38.885	1.187	3.691	2.010	4.052	2.463	68.195	10.006	78.201
2003	51.695	18.897	32.797	1.830	2.307	3.961	2.774	1.095	63.661	10.006	73.667
2004	49.798	17.750	32.049	1.403	2.351	3.243	4.323	928	62.046	11.543	73.589
2005	46.647	14.119	32.528	1.403	2.249	16.119	4.323	461	68.675	13.586	82.261
2006	45.793	12.761	33.032	-	2.311	4.542	-	-	52.752	17.456	70.208
2007	47.257	14.328	32.929	-	283	3.885	-	3.597	55.231	17.989	73.220
2008	45.455	13.422	32.033	-	538	14.650	-	30.632	91.275	21.957	113.232
2009	45.402	13.347	32.055	-	358	2.944	-	30.758	79.885	26.516	106.401
2010	44.478	13.056	31.422	-	506	2.017	-	30.335	77.701	23.493	101.194
2011	44.684	12.436	32.248	-	701	2.141	-	31.725	79.627	29.493	109.120
Müllheizwerk											
1998	64.412	19.354	45.058	7.579	8.895	680	-	3.711	85.277	20.042	105.319
1999	66.556	19.536	47.020	7.667	7.501	672	-	610	83.006	k. A.	k. A.
2000	55.065	16.096	38.969	1.639	5.005	106	-	-	62.322	k. A.	k. A.
2001	51.108	14.514	36.595	-	3.338	12	-	652	55.110	k. A.	k. A.
2002	54.746	15.861	38.885	-	2.650	1	-	652	58.015	k. A.	k. A.
2003	51.423	18.720	32.702	-	1.917	-	-	41	53.380	k. A.	k. A.
2004	49.588	17.539	32.049	-	2.027	23	-	7	51.644	k. A.	k. A.
2005	46.569	14.041	32.528	-	2.118	29	-	1	48.925	k. A.	k. A.
2006	45.793	12.761	33.032	-	2.180	3	-	-	48.203	k. A.	k. A.
2007	47.257	14.328	32.929	-	283	-	-	609	48.325	k. A.	k. A.
2008	45.455	13.422	32.033	-	538	-	-	276	46.269	k. A.	k. A.
2009	45.402	13.347	32.055	-	358	-	-	276	46.183	k. A.	k. A.
2010	44.478	13.056	31.422	-	506	-	-	-	45.335	k. A.	k. A.
2011	44.684	12.436	32.248	-	701	-	-	362	45.747	k. A.	k. A.
Deponie											
1998	2.399	792	1.607	1.261	563	505	5.062	1.483	11.273	1.358	12.631
1999	133	110	23	697	160	627	3.830	2.558	8.005	8.487	16.492
2000	9.580	3.343	6.237	1.054	753	2.310	3.768	2.337	19.802	10.012	29.814
2001	8.054	2.679	5.374	1.099	611	2.955	3.789	1.017	17.525	6.738	24.263
2002	80	80	-	1.187	1.041	2.009	4.052	1.811	10.180	10.006	20.186
2003	272	177	95	1.830	390	3.961	2.774	1.054	10.281	13.589	23.870
2004	210	210	-	1.403	324	3.220	4.323	921	10.402	11.543	21.945
2005	78	78	-	527	131	4.539	2.015	766	19.750	13.586	33.336
2006	-	-	-	527	131	4.539	-	22.214	26.752	17.456	44.209
2007	-	-	-	-	-	3.885	-	3.021	6.906	17.989	24.895
2008	-	-	-	-	-	14.650	-	30.356	45.006	21.957	66.963
2009	-	-	-	-	-	2.944	-	30.758	33.702	26.516	60.218
2010	-	-	-	-	-	2.017	-	30.335	32.366	23.493	55.859
2011	-	-	-	-	-	2.141	-	31.725	33.880	29.493	63.373

Quelle: Abfallwirtschaftsbetrieb Kiel

1209. Abfälle zur Verwertung

Jahr	Abfälle zur Verwertung insgesamt	davon								
		Grünabfälle	Bioabfälle	Altpapier	Leichtverpackungen	Altglas	Altmetall	Altholz	Vermischte Abfälle/ Wertstoffcontainer	Sonstiges
1998	46.301	1.879	6.944	19.155	5.352	8.380	1.081	880	177	2.453
1999	50.125	2.099	7.102	18.755	4.926	8.252	1.265	1.663	279	5.784
2000	55.826	2.220	7.472	18.399	4.734	8.127	1.287	1.844	322	11.421
2001	56.717	2.118	7.442	17.693	5.026	7.372	1.128	1.475	439	14.024
2002	56.210	2.987	7.231	16.701	5.400	7.091	1.113	1.288	398	14.001
2003	51.671	941	6.970	15.200	4.953	6.393	1.164	363	360	15.327
2004	50.350	1.033	8.759	15.555	5.110	5.817	587	557	403	12.529
2005	55.067	1.884	10.346	15.839	5.143	5.645	231	-	497	15.482
2006	57.740	1.267	10.605	16.538	5.120	5.635	103	-	1.002	17.470
2007	57.887	2.273	10.475	16.964	5.231	5.500	84	-	1.581	15.779
2008	57.357	2.963	10.502	17.068	5.080	5.527	80	-	1.922	14.215
2009	57.051	3.423	10.718	16.850	5.085	5.438	456	-	1.859	13.222
2010	60.456	3.496	10.479	16.758	5.337	5.305	563	-	1.819	16.699
2011	60.598	3.940	11.369	17.253	5.692	5.189	598	-	1.555	15.002

Quelle: Abfallwirtschaftsbetrieb Kiel

1210. Schadstoffhaltige Abfälle

Jahr	Schadstoffhaltige Abfälle insg.	davon							
		Schadstoffe (ohne E-Schrott)	Elektroschrott insgesamt	davon					
				Haushaltsgeräte	Kühlschränke	Informationstechnik	Klein-geräte	Leuchtstoffröhren	Heizradiatoren
in to.									
1998	731	257	474	-	208	255	-	-	11
1999	766	252	514	-	216	282	-	-	16
2000	797	263	534	-	221	299	-	-	14
2001	799	260	539	-	244	278	-	-	17
2002	833	260	573	-	236	318	-	-	18
2003	921	258	663	-	239	409	-	-	14
2004	1.048	256	792	-	256	523	-	-	13
2005	1.104	229	875	-	250	613	-	-	12
2006	1.746	257	1.489	323	288	703	161	7	-
2007	1.918	264	1.654	403	274	729	237	10	-
2008	1.896	254	1.642	370	266	765	231	10	-
2009	1.651	258	1.393	302	233	730	116	12	-
2010	1.661	242	1.419	205	239	854	109	12	-
2011	2.060	283	1.777	303	282	933	247	12	-

Quelle: Abfallwirtschaftsbetrieb Kiel

Stichwortverzeichnis

A	Seite		Seite
Abfälle	127 f	Einkommen	72
Abfallgebühren	126	Einpendler	67
Abfallwirtschaft	127 f	Erwerbstätige	64
Abschluss (Schule)	37 f	Europäisches Parlament (Wahlen zum)	136
Ackerfläche	100		
Allgemeinbildende Schulen	36	F	
Altenheime	52	Fachhochschule	39
Altenquotient	33	Fährverkehr	83
Altenwohnungen	52	Fakultäten (Universität)	42
Altersgruppen (Bevölkerung)	19 ff	Familienstand	17
Alterspyramide	18	FDP	115 ff
Altersstruktur	19 ff	Feuerwehr	112 f
Apotheken	49	Flughafen Kiel-Holtenau	96
Arbeitsamtsbezirk	61	Förderschulen	36
Arbeitslose	61 ff	Fortzüge	14
Arbeitslosenquote	61 ff	Freibäder	54
Aufführungsstätten	46	Fremdenverkehr	77 ff
Ausbildungsförderung	54		
Ausflugsverkehr	86	G	
Ausländer/-innen	7 ff	Gäste (Fremdenverkehr)	77 ff
Auspendler	67	Gasabgabe	126
		Geburten	8 f
B		Gemeindewahlen	115 f
Bäder	54	Gemeinnütziges Krankenhaus	49
Baufertigstellung	102	Geographische Daten	4
Baugenehmigungen	102	Geschichtsdaten	3
Baugewerbe	74	Gesamtschulen	36
Baugewerblicher Umsatz	74	Gesundheitswesen	49 ff
Bauhauptgewerbe	74	Grundschulen	36
baureifes Land	100	Grundsicherung im Alter/Erwerbsminderung	53
Bauüberhang	103	Grundsteuer	123, 127
Beherbergungskapazitäten	80	Güterumschlag	82
Berufsbildende Schulen	38	Güterverkehr	88
Beschäftigte	64 ff	Gymnasien	36
Betreute Grundschule	55		
Bevölkerung	6 ff	H	
Bevölkerungsentwicklung	6 ff	Hafen	82 ff
Binnenverkehr	81 ff	Handel	64 ff
Brände	110	Hauptamtsbezirk (Arbeitsamt)	62
Bruttoraumzahl (BRZ)	90	Hauptschulen	36
Bruttoregistertonnen (BRT)	90	Hilfe in besonderen Lebenslagen	56
Bruttowertschöpfung	71	Hilfe zum Lebensunterhalt	56
Bücher (-Bestand)	44	Hortplätze	55
BÜNDNIS 90/DIE GRÜNEN	115 ff		
Bürgermeister/-innen	117 f	I	
Bürgerzentrum (Räucherei)	47	Insolvenzen	70
Bundestagswahlen	120		
		J	
C		Jugendliche (Tatverdächtige)	108
CDU	115 ff	Jugendquotient	32
Christian-Albrechts-Universität	41 f		
		K	
D		Kaufwert (baureifes Land)	100
Delikte (Straftaten)	108	Kieler Verkehrs GmbH	93
Dienstleistungen	64 f	Kindertageseinrichtungen	55
Direktkandidaten (Bundestag)	120	Konkurse	70
		Kraftfahrzeuge	93 f
E		Krankenanstalten	49
Ehescheidung	17	Kriminalität	109 f
Eheschließung	17	Küstenverkehr	86
Einbürgerungen	10	Kurzzeitpflege	52

	Seite		Seite
L		Schulen	36 ff
Landtagswahlen	117	Schwerbehinderte	59
Landverkehr	91	Schwimmbhallen	54
Landwirtschaft	99	SGB II Bedarfsgemeinschaften	57 f
Lebendgeborene	7 f	Sitzverteilung (Ratsversammlung)	114
Lebenshaltungsindex	97	Sommerhalbjahr (Fremdenverkehr)	77
Löhne	72	Sozialhilfe	56
		Sozialhilfeausgaben	56
M		Sozialversicherungspflichtig Beschäftigte	65 ff
Migrationshintergrund	32	SPD	115 ff
Motorräder	92, 94	Sperrgut	128
Müllentsorgung	126 f	Sporthäfen	87
Museen	44	Stadtbücherei	44
Muthesius-Hochschule	40	Stadtgebietsfläche	4, 99 f
		Stadtgrenze	4
N		Stadtteile (Karte)	2
Natürliche Bevölkerungsbewegung	7 f	Stadtwerke	126
Nettoraumzahl (NRZ)	85 ff	Städtische Bühnen	45 f
Nettoregistertonnen (NRT)	90	Städtisches Krankenhaus	49
Neubildungen (Todesursachen)	51	Sterbefälle	8 f
Nichtwohngebäude	113 f	Steuereinnahmen (städtische)	123
Niederdeutsche Bühne	45	Steuerpflichtige Unternehmen	69
Nord-Ostsee-Kanal	88 ff	Stimmenanteile (Wahlen)	115 ff
Nutzungsart (Flächen)	99	Straftaten	108
		Straßenverkehrsunfälle	111
O		Stromverbrauch	126
Oberbürgermeister/-in	117 f	Studiengang	39 ff
Oberbürgermeister/-innenwahl	118	Studierende	39 ff
Öffentliche Verschuldung	125	Studiobühne	46
Offene Stellen	61 f		
Opernhaus	45	T	
		Tagespflege	52
P		Tatverdächtige	109
Passagieraufkommen	85	Todesursachen	51
Parteien	115 ff		
Partnerstädte	4	U	
Pendler	67	Übernachtungen	77 ff
Pferde	100	Umland	16
Pflegeplätze	52	Umsätze	69
Pflegelage	49	Umzüge	14
Pflegeversicherung	53	Unfälle (Straßenverkehr)	111
PKW	93 f	Universität	41 f
Polizei	1087 ff	Universitätskliniken	49
Preise	98		
Preisindex	98	V	
Privatkliniken	49	Veranstaltungen	43
		Verkehr und Nachrichtenübermittlung	66
R		Verkehrsunfälle	111
Räucherei	47	Verwertung (Abfall)	129
Ratsversammlung (Sitzverteilung)	116	Verarbeitendes Gewerbe	73
Realschulen	36	Viehbestände	100
Realsteuer	124	Volkshochschule	43
Rettungsdienst	113	Vornamen	34
Rinder	100	Vorstellungen	45
S		W	
Schadstoffe	129	Wahlberechtigte	115 ff
Schauspielhaus	45	Wahlbeteiligung	115 ff
Schiffsverkehr	85 ff	Wahlen	115 ff
Schafe	100	Wahlergebnisse	115 ff
Schlüsselzuweisungen	124	Waldorfschule	36
Schüler/innen	36 ff	Wanderungen (Bevölkerung)	11 ff
Schülerklassen	36 ff	Wanderungssaldo	11 ff
Schulabschlüsse	37 f	Wasserabgabe	126

	Seite
Wassergebühren	127
Weiter führende Schulen	37
Wetter	4
Winterhalbjahr (Fremdenverkehr)	77
Wirtschaftsbereiche	64
Wohnberechtigte Bevölkerung	32
Wohngebäude	102 ff
Wohngeld	106
Wohnungen	102 ff
Wohnungssuchende	106
Wohnungsvermittlungen	106
Wohnungszugang	102
 Z	
Zugang (an Wohnungen)	102
Zuzüge	11 ff
Zweitstimme	120 f

Abkürzungsverzeichnis

allg.	= allgemein(-er)	VHS	= Volkshochschule
BRT	= Bruttoregistertonnen	weibl.	= weiblich
BRZ	= Bruttoreaumzahl	WS	= Wintersemester
CD	= Compact Disc	WZ	= Wirtschaftszweig
CDU	= Christlich Demokratische Union	z. B.	= zum Beispiel
dar.	= darunter		
durchn.	= durchschnittlich		
Pers.	= Personen		
FDP	= Freie Demokratische Partei		
gem.	= gemäß		
geb.	= geboren		
ges.	= gesamt		
gest.	= gestorben		
GRÜNE	= BÜNDNIS 90 / DIE GRÜNEN		
h	= Stunden		
ha	= Hektar		
Kfz	= Kraftfahrzeuge		
Km	= Kilometer		
Krs.	= Kreis		
kWh	= Kilowattstunde		
Lebensgem.	= Lebensgemeinschaft		
LKW	= Lastkraftwagen		
männl.	= männlich		
m ³	= Kubikmeter		
MC	= Musikcassette		
M.E.Z.	= Mitteleuropäische Zeit		
MGB	= Müllgroßbehälter		
Min.	= Minuten		
Mio.	= Millionen		
MWh	= Megawattstunde		
N	= Nord		
NRT	= Nettoregistertonnen		
NRZ	= Nettoraumzahl		
o. A.	= ohne Angabe		
PKW	= Personenkraftwagen		
qm	= Quadratmeter		
Sek.	= Sekunden		
sonst.	= sonstige		
SPD	= Sozialdemokratische Partei Deutschlands		
to.	= Tonnen		
Tsd.	= tausend		
TEU	= Twenty-foot Equivalent Unit (Standardcontainer)		
u.	= und		
u.	= unter (bei Altersgruppen)		
u. a.	= und andere		
u. m.	= und mehr		
übr.	= übriges		
VC	= Videocassette		